

# 2016

Données R.P.Q.S du  
délégataire



Service de l'Eau Potable  
**SYNDICAT DES COMMUNES  
DU NORD ATLANTIQUE**  
SCNA Eau Potable



Ce document a été :

	Nom et fonction	Date	Visa
Etabli par	Sandrine FAGOUR (Responsable CPO ANTILLES) Régis PRUEDE (Technicien Gestion de Patrimoine) Nathalie NOEL (Cartographe)	30/04/2017	
Vérifié par	Philippe LUDOSKY (Chef de secteur SMDS Sainte Marie) Silvio ANDREBE (Responsable exploitation)	30/04/2017	
Approuvé par	Etienne Du Couëdic (Directeur Centre Antilles)	30/04/2017	

**Liste de diffusion :**

- M. le Président du Syndicat des Communes de la Côte Nord Atlantique
- M. le Maire du Gros Morne
- M. le Maire de Trinité
- M. le Maire de Sainte Marie
- M. le Maire du Marigot
- M. le Maire du Lorrain
- M. le Maire d'Ajoupa Bouillon
- M. le Maire de Basse Pointe
- M. le Maire de Macouba
- M. le Maire de Grand Rivière
- M. Le Maire du Robert



## Sommaire

Pages

<b>1</b>	<b>PREAMBULE .....</b>	<b>1</b>
<b>2</b>	<b>LA SYNTHÈSE DE L'EXERCICE.....</b>	<b>2</b>
2.1	LES CHIFFRES CLES .....	2
2.2	LES FAITS MARQUANTS.....	1
<b>3</b>	<b>NOS PROPOSITIONS D'AMÉLIORATION.....</b>	<b>1</b>
3.1	SUR LES INSTALLATIONS .....	1
3.2	SUR LE RESEAU .....	1
<b>4</b>	<b>LES INDICATEURS DE PERFORMANCE.....</b>	<b>2</b>
4.1	LES INDICATEURS DU « RAPPORT DU MAIRE » .....	2
4.2	LES INDICATEURS CONTRACTUELS .....	2
<b>5</b>	<b>L'ORGANISATION DE SAUR.....</b>	<b>2</b>
5.1	PRÉSENTATION DE LA SOCIÉTÉ .....	2
5.2	LE PERSONNEL .....	2
5.3	LES MOYENS.....	2
5.4	L'ORGANISATION DE L'ASTREINTE .....	3
5.5	LA DÉMARCHE DE MANAGEMENT .....	3
<b>6</b>	<b>LE CONTRAT.....</b>	<b>3</b>
6.1	LES INTERVENANTS.....	3
6.2	LE CONTRAT .....	3
6.3	VIE DU CONTRAT .....	3
6.4	ENGAGEMENTS A INCIDENCES FINANCIÈRES .....	3
<b>7</b>	<b>LA GESTION CLIENTÈLE .....</b>	<b>4</b>
7.1	NOMBRE DE BRANCHEMENTS .....	4
7.2	NOMBRE DE CONTRATS – ABONNÉS.....	4
7.3	NOMBRE DE CLIENTS .....	4
7.4	LES VOLUMES COMPTABILISÉS .....	4
7.5	ÉTAT DES RECLAMATIONS CLIENTS.....	4
7.6	LES INDICATEURS DU SERVICE .....	4
7.7	LE PRIX DE L'EAU .....	4
7.8	SITE INTERNET SAUR .....	4
<b>8</b>	<b>LE PATRIMOINE DU SERVICE .....</b>	<b>4</b>
8.1	LE SCHEMA DE FONCTIONNEMENT .....	4
8.2	LES INSTALLATIONS DE PRODUCTION.....	4



	Pages
8.3 LES INSTALLATIONS SUR LE RESEAU.....	5
8.4 LES OUVRAGES DE STOCKAGE .....	5
8.5 LE RESEAU .....	5
8.6 LE PATRIMOINE IMMOBILIER .....	6
8.7 LA CONFORMITE DES INSTALLATIONS AU REGARD DES NORMES ENVIRONNEMENTALES ET DE SECURITE.....	6
8.8 LES BIENS DE REPRISE .....	6
<b>9 BILAN DE L'ACTIVITE.....</b>	<b>6</b>
9.1 LES VOLUMES D'EAU .....	6
9.2 L'ENERGIE ELECTRIQUE.....	8
9.3 LES PRODUITS DE TRAITEMENT.....	8
<b>10 LA QUALITE DU PRODUIT .....</b>	<b>8</b>
10.1 L'EAU BRUTE.....	8
10.2 L'EAU TRAITEE .....	8
10.3 SUIVI SPECIFIQUE DES PARAMETRES .....	9
<b>11 LES OPERATIONS REALISEES PAR SAUR .....</b>	<b>10</b>
11.1 MAINTENANCE DU PATRIMOINE .....	10
11.2 TACHES D'EXPLOITATION.....	19
11.3 PROGRAMME CONTRACTUEL.....	20
11.4 FONDS CONTRACTUEL DE RENOUVELLEMENT .....	20
11.5 GARANTIE POUR CONTINUITE DE SERVICE .....	20
11.6 METHODE DE CALCUL DES DOTATIONS AUX COMPTES ET PROGRAMMES .....	20
<b>12 LES TRAVAUX REALISES DANS L'ANNEE.....</b>	<b>20</b>
12.1 SUR LES STATIONS .....	20
12.2 SUR LE RESEAU.....	20
<b>13 SPECIMENS DE FACTURES .....</b>	<b>21</b>
13.1 SPECIMENS DE FACTURES LIES AU DECRET N°2007-675.....	21
<b>14 GLOSSAIRE.....</b>	<b>21</b>
<b>15 ANNEXES .....</b>	<b>22</b>
15.1 DETAIL DES AUTRES BIENS NECESSAIRES A L'EXPLOITATION DU SERVICE .....	22
15.2 TARIFS PRATIQUES, NOTES DE CALCUL DE REVISION.....	23
15.3 LES NOUVEAUX TEXTES REGLEMENTAIRES.....	24





## 1 PREAMBULE

Le décret n° 2005-236 du 14 mars 2005, publié au Journal officiel du 18 mars 2005, après avis du Conseil d'État, est relatif au Rapport Annuel du Déléataire d'un service public local. Le SPDE (Syndicat Professionnel des Entreprises des Services d'Eau, devenu depuis Juillet 2006 la FP2E, Fédération Professionnelle des Entreprises de l'Eau) a publié le 31 janvier 2006, une circulaire précisant à ses adhérents le cadre pour la présentation de leurs rapports annuels.

Le décret comprend 3 chapitres :

- Le premier traite des données comptables.
- Le deuxième concerne l'analyse de la qualité du service par référence aux indicateurs de performance, dont la liste a été publiée dans le décret n° 2007-675 du 02 mai 2007 et qui est applicable à compter de l'exercice 2008.
- Le troisième concerne les annexes.

Le premier chapitre comprend 8 alinéas.

**L'alinéa a)** demande l'établissement d'un Compte Annuel de Résultat de l'Exploitation, le CARE. Le cadre de ce CARE a été élaboré par la FP2E et s'applique pour l'ensemble de ses entreprises adhérentes. Le CARE figure en fin de notre Rapport Annuel du Déléataire.

**L'alinéa b)** précise l'établissement d'une note de présentation des méthodes de calculs économiques annuels et pluriannuels, retenus pour l'établissement du CARE. Les éléments correspondants sont repris à la suite du CARE.

**L'alinéa c)** traite des variations du patrimoine immobilier de la collectivité, confié au délégataire, ou du fait d'un investissement concessif du délégataire.

**L'alinéa d)** concerne les biens nécessaires à l'exploitation du service. On y trouve d'une manière générale les installations de production, de traitement, de distribution. On y trouve également le parc compteur et le détail des branchements. On y trouve enfin le réseau et les différentes installations sur le réseau.

Le détail des biens nécessaires à l'exploitation du service, équipement par équipement, est présenté dans le rapport.

Certains équipements ou certaines installations ne sont plus conformes aux normes environnementales ou aux normes de sécurité en vigueur et des mises en conformité doivent être opérées. Ces non-conformités sont identifiées et présentées dans le rapport.

**L'alinéa e)** concerne les travaux réalisés dans le cadre de programme contractuel de renouvellement ou de fonds contractuel de renouvellement. Il concerne également les programmes de premier investissement, c'est-à-dire, les éventuels engagements pris par le délégataire à l'origine du contrat.

La méthode de calcul utilisée pour calculer la charge financière associée à ces fonds et à ces programmes est présentée.

**L'alinéa f)** fait référence aux travaux réalisés dans le cadre d'une garantie de renouvellement.

**L'alinéa g)** demande le détail des biens de retour et des biens de reprise.

Pour les biens de retour, il s'agit des biens qui appartiennent à la collectivité et qui doivent être restitués à la Collectivité à l'issue du contrat. Pour les biens de reprise, il s'agit des biens qui appartiennent à SAUR et qui



doivent être vendus à la Collectivité à l'issue du contrat. Les biens de retour et les biens de reprise sont présentés dans le rapport.

**L'alinéa h)** décrit les engagements à incidence financière, c'est-à-dire les engagements devant être repris à l'échéance du contrat, afin d'assurer une continuité de service. On y trouve notamment les conventions qui peuvent avoir une durée différente du contrat, et certaines règles concernant le personnel du Déléataire.

Pour ce qui concerne le troisième chapitre, les différents éléments demandés figurent dans le rapport remis par SAUR. On notera cependant un chapitre concernant les tarifs pratiqués, leur mode de détermination, et leur évolution.



## 2 LA SYNTHÈSE DE L'EXERCICE

### 2.1 LES CHIFFRES CLES

	2015	2016	Variation N/N-1
<b>Données techniques</b>			
Nombre de stations de production	10	10	0 %
Nombre de stations de surpression-reprise	25	25	0%
Nombre d'ouvrages de traitement sur réseau	0	0	-
Nombre d'ouvrages de stockage	69	69	0 %
Volume de stockage (en m3)	20 098	20 098	0 %
Linéaire de conduites (en ml)	619 954	602 416	-3 %
<b>Données clientèles</b>			
Nombre de contrats - abonnés	24 115	24 268	1 %
Nombre de clients	23 942	24 100	1 %
Volumes consommés hors VEG (en m3)	2 547 126	2 564 399	1 %
<b>Indicateurs quantitatifs</b>			
Volumes produits (en m3)	2 902 770	2 928 653	1 %
Dont STATION EP LOUISE (BASSE-POINTE)	8 389	12 272	46 %
Dont Reservoir TRIANON (FALAISE)	75 183	60 395	-20 %
Dont Station EP BELLEVUE (Grand Riviere)	67 331	62 085	-8.4%
Dont Station EP LA DURAND (LORRAIN)	1 060 870	1 085 969	2.3%
Dont Station EP de CALVAIRE (Gros Morne)	148 846	158 029	6 %
Dont Station EP de GALION (Gros Morne)	1 295 644	1 314 454	1 %
Dont Station EP CROIX LAURENCE (Ajoupa-Bouillon)	108 192	89 097	-21%
Dont Station EP EDEN (Ajoupa Bouillon)	47 456	35 056	-26 %
Dont Station EP de HAUTEUR BOURDON (Basse-Pointe)	35 244	28 313	-24.5%
Dont FORAGE DEMARE (BASSE-POINTE)	55 615	50 535	-9 %
Volumes exportés (en m3)	49 887	49 648	-0 %
Volumes importés (en m3)	1 836 234	1 884 932	3 %
Volumes mis en distribution (en m3) sur l'année civile	4 689 117	4 731 489	0.89%
Volumes mis en distribution (en m3) calculés sur la période de relève des compteurs	4 847 715	4 727 491	-2 %
Consommation moyenne par client	106	106	0 %
Nombre total de branchements en service	24 129	24 282	1 %
Dont branchements en plomb	0	0	-
Dont branchements neufs	261	306	17 %
Dont branchements en plomb renouvelés	0	0	-
Nombre de compteurs	24 133	24 284	1 %
Dont compteurs renouvelés	3 978	5 209	31 %
Soit % du parc compteur	16,48 %	21,45 %	30 %
Rendement du réseau de distribution (indicateur « rapport du Maire »)	58.5%	59.5	+1%
Indice linéaire de pertes en réseau (en m3/km/j)	8,91	8.8	-1.25%
<b>Indicateurs quantitatifs (eau brute) - 2016</b>			
	Total		
Nombre total d'échantillons validés en eau brute	401		
Nombre d'échantillons contrôle sanitaire ARS	42		
Dont analyses physico-chimiques	24		
Dont analyses bactériologiques	18		
Nombre d'échantillons surveillance de l'exploitant	359		
Dont analyses physico-chimiques	359		
<b>Indicateurs qualitatifs (hors eau brute) - 2016</b>			
	Total	Conforme	% conformité
Nombre total d'échantillons validés	7862	7830	97%
Nombre d'échantillons contrôle sanitaire ARS	415	384	92.5%
Dont analyses physico-chimiques	212	185	87.3%
Dont analyses bactériologiques	203	199	98%
Nombre d'échantillons surveillance de l'exploitant	7447	7246	97.3%



Nombre de clients

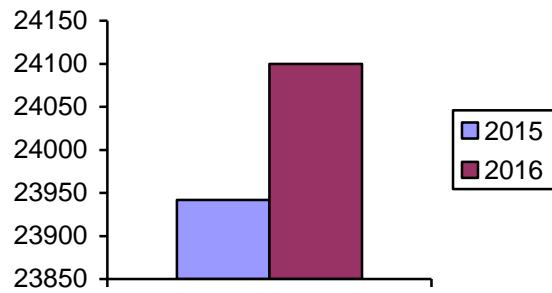

Volumes consommés (en m3)

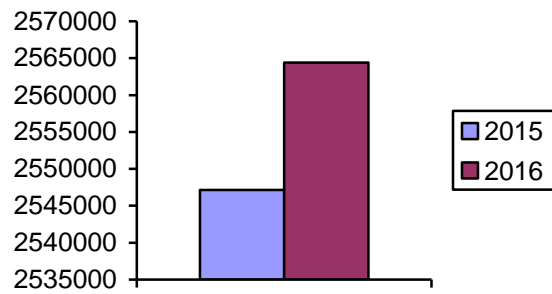



2 564 399 m<sup>3</sup> consommés



24 282 branchements  
dont 306 branchements  
neufs



602 416 ml  
de réseau



59.5% de  
rendement de  
réseau



253 fuites sur  
conduite réparées  
641 fuites sur  
branchement réparées



97% des analyses  
conformes





## 2.2 LES FAITS MARQUANTS

### 2.2.1 TEMPETE MATTHEW

**VIGILANCE ORANGE**

## La tempête tropicale Matthew se renforce

Mercredi 28 Septembre 2016 - 11h43



- **Grand-Rivière** en manque d'eau dès le 28/09/16 car site déjà sensible à cause de prise endommagée + niveau de réservoir bas suites aux pluies du 26/09/16
- **Lorrain** en manque d'eau à partir du 29/09/16 sur Morne Jacques et Morne Savon car pompages Morne Degras et Morne Capot en défaut EDF
- Nombreux **accès aux sites obstrués** par des branches et arbres tombés



## Carte Bilan situation Eau Potable suite à la tempête

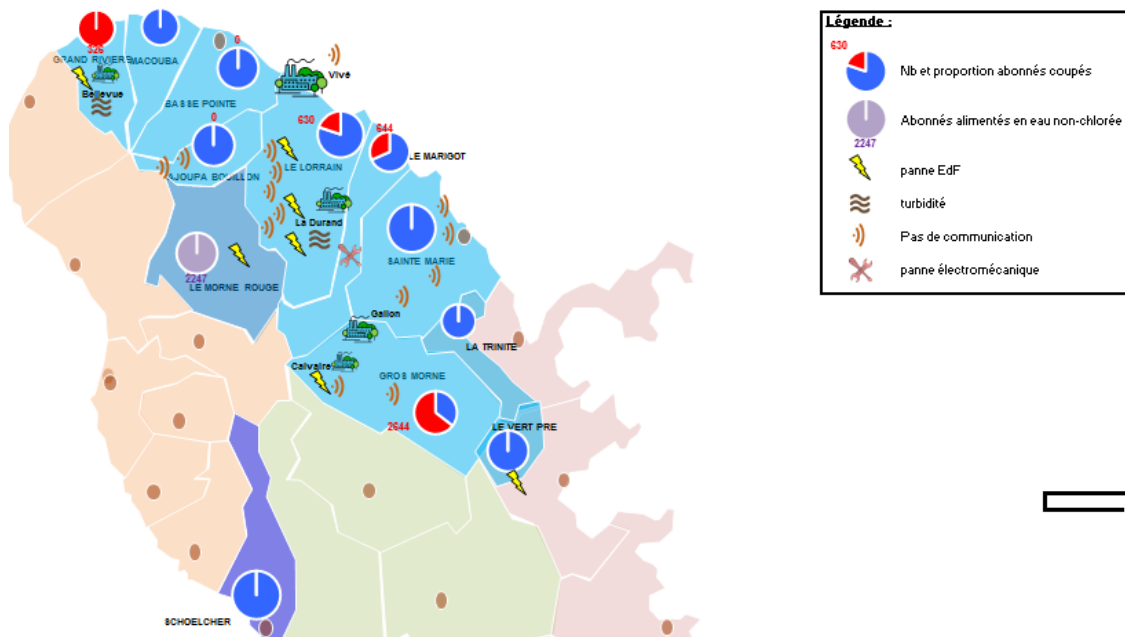

1





## Carte Bilan situation Eau Usée suite à la tempête

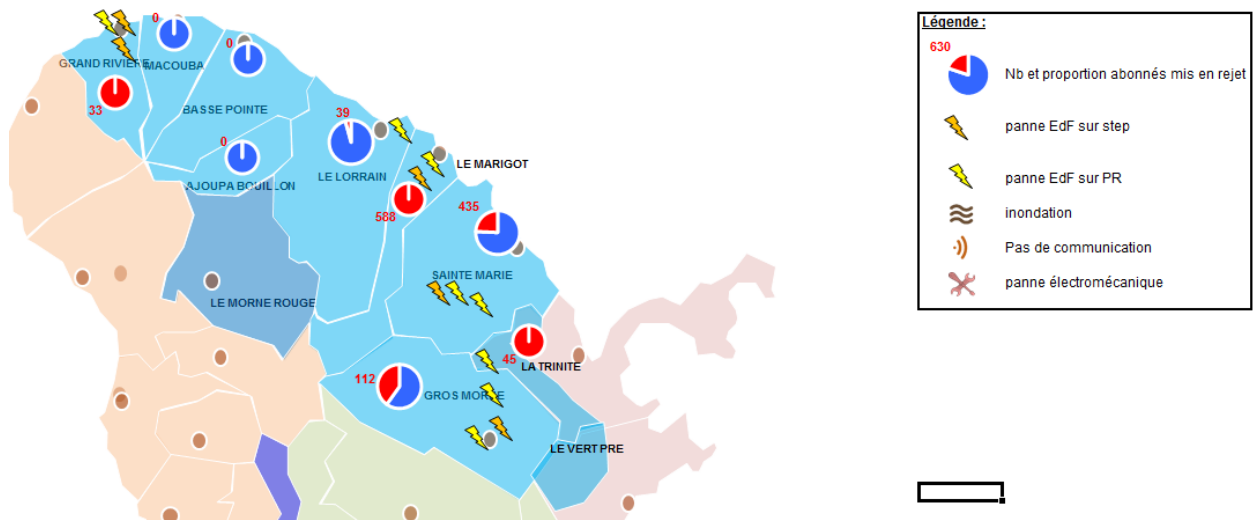

Très fort ensablement de la prise de l'UPEP Lorrain : *prise défectueuse*



Nombreux accès aux sites à déblayer avant intervention







## Interventions SMDS

- Etat des lieux par les agents de terrain car nombreuses liaisons téléphoniques et ADSL avec les sites hors-service
- Réapprovisionnement des GE ayant tourné toute la nuit du 28/09/16
- Désensablement des prises (Capot, Lorrain)
- Dégagement des accès aux sites
- Accompagnement des équipes EDF pour diagnostics des problématiques sur sites
- Information des abonnés via PALOMA et communiqués radios
- Information de la Préfecture toutes les 3 heures
- Informations des mairies et syndicats à chaque bilan de situation

### Campagne Grand Rivière du 29/09/16 de 16h05 à 19h05 – mise à disposition de 2 citernes

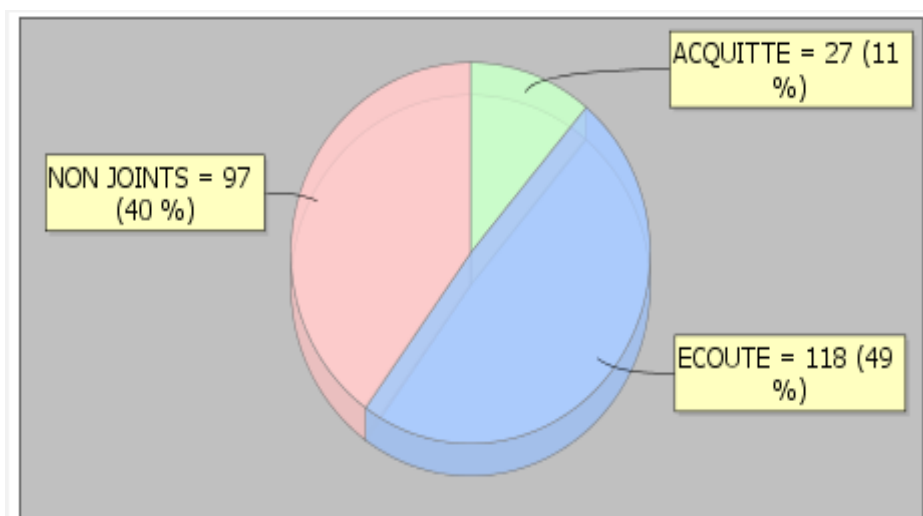

## 2.2.2 L'arrêté préfectoral N°R02-2016-05-02-1 d'alerte sécheresse 02/05/2016

Documents chapitre 16.4 Annexe 1

## 2.2.3 RESERVOIR GLOTTIN









Les ouvrages et les installations mis hors service

Sans objet

Les ouvrages et les installations mis en service

Sans objet



## 3 NOS PROPOSITIONS D'AMELIORATION

### 3.1 SUR LES INSTALLATIONS

#### RESERVOIRS

- Rajouter une échelle pour l'accès à la bache du pompage MOUBIN (BASSE POINTE) ;
- Réhabiliter les parois intérieures et extérieures des réservoirs UNION, PEROU, PAIN SUCRE, EDEN ; LASSALE
- Aménager l'accessibilité aux réservoirs MORNE CAPOT et Trianon ;
- Réhabiliter la chambre des vannes des réservoirs Bezaudin et Glottin (chambre fissurée).
- Mise en place chloromètre réservoir Beauséjour
- Renforcer les panneaux solaires sur le réservoir de Trianon

#### STATIONS DE POMPAGE

- Mise en place d'un rail de levage à la station de pompage EUDORCAIT
- Mise en place d'un rail de levage à la station du pompage de l'usine de traitement d'eau potable La Durand.
- Mise en place d'un équipement de protection rideaux plastique amovible pour protéger les armoires électriques des quatre pompes hydrauliques et éviter les défaillances, à chaque grosse fuite d'une des quatre pompes.

#### UPEP Galion

- Capacité de stockage des réactifs et autonomie des bacs de solutions insuffisantes
- Etanchéité des ouvrages (bacs de préparation des solutions, décanteur et intérieur réservoir n°2) à reprendre
- Sécurité : prise en rivière (garde-corps et ligne de vie)
- Fiabiliser l'aspiration du pompage en rivière.
- Filière à mettre en place : le traitement des boues
- Compléter les analyseurs en ligne de façon à ce que la station soit conforme aux prérogatives des arrêtés préfectoraux (Phmètre eau brute à installer)
- Mise en place vanne pneumatique en amont de la distribution sur réseau

#### UPEP Lorrain

- Capacité de stockage des réactifs et autonomie des bacs de solutions insuffisantes
- Etanchéité génie civil à reprendre : fuites sur décanteur
- Accès impossible en période de pluie
- Filière à mettre en place : le traitement des boues.
- Ouverture du local pompage par des portes à doubles battants ourideau métallique par groupe pour deux pompes. Ce système permettrait un meilleur accès pour des interventions sécurisées sur les pompes et les ballons.
- Mettre en place un abri fermé aéré par des grilles pour protection cuve de fioul contre les vols.



#### UPEP Calvaire

- Filtration sur filtre à sable sous pression avec système de lavage eau uniquement à remplacer par une filtration avec système de lavage eau+ air (éviter les colmatages fréquents et améliorer la qualité de l'eau en sortie).
- Mise en place d'un Phmètre Eau Brute
- Mise en place vanne pneumatique en entrée de station

#### UPEP Grand Rivière

- Mise en place d'un groupe électrogène
- Mise en service des forages de manière à sécuriser la production d'eau sur la commune : arrêt de l'usine actuellement sur une valeur de turbidité basse ce qui en cas d'intempéries persistante, génère des coupures d'eau
- Mise en place turbidimètre ET et Phmètre Eau Brute
- Mise en place vanne pneumatique en entrée de station

#### Croix Laurence, Eden, Louison ,

- Mise en place de groupes électrogènes car chloration à l'arrêt en cas de coupure EDF ou un système de chloration autonome
- Mise en place Phmètre Eau Brute, turbidimètre Eau Brute

#### Croix Hauteur Bourdon, Morne Balai

- Mettre en place d'une chloration autonome en cas de coupure EDF.

## 3.2 SUR LE RESEAU

Les travaux proposés permettront d'améliorer le rendement de réseau, qui dépend de la pression et l'état du réseau (âge, matériau).

	CRITERES					
	Matériau fragile (PVC collé, FG)	Vétusté	Forte pression	Casses fréquentes (plusieurs fois par an)	Quartier sensible (manques d'eau fréquents, hôpital, ...)	Difficultés d'exploitation
☞ Canalisation distribution UPEP galion DN 300 mise à nu au passage en rivière ; <b>déboîtement imminent.</b>					X	X
☞ Refoulement pompage Carabin lorrain fonte grise DN 200 Réseau vétuste à renouveler 3000ml.	X	X				
☞ Réseau adduction bon repos vers morne capot Lorrain fonte grise DN 125 Réseau vétuste et fuyard à renouveler (casses fréquentes) 4000ml.	X	X		X		
☞ Bourg du Lorrain Fonte grise de DN 125 Poser 2000ml de canalisation en fonte DN 150 mm	X	X				X
☞ Distribution réservoir Morne Ceron le Lorrain Réseau morne Icaque en sur profondeur fuyard.	X			X		X
☞ Distribution du réservoir de Carabin de Croisée Quatre à Morne Capot au Lorrain Fonte grise de 125 mm Poser 4000 ml de canalisation en fonte DN 125 mm	X					
☞ Réseau distribution quartier Emma basse pointe Rupture de canalisation dans le lit de la rivière accès difficile mise en place d'une conduite provisoire en PEHD	X			X		X



Maillage a réalisé sur distribution RSV Hauteur Bourdon						
🔧 Bourg de Sainte-Marie (rue des étages) en Fonte Grise à renouveler réseau vétuste Poser environ 5000 ml de Polyéthylène DN 75 en faisant abstraction de la défense Incendie	X	X		X		X
🔧 Bourg Sainte Marie (cité union): 4 000ml insalubre	X					X
🔧 Quartier union sainte marie (cité union) Déplacement 3000ml réseaux PVC DN 63/75 situé sous les habitations ; accès impossible aux réseaux ; fuite sous les habitations	X			X		X
🔧 Distribution vert pré 3 quartiers rivière pomme Conduite DN 63 mise à nue dans le lit de la rivière. (REPARATION PROVISOIRE FAITE PAR SMDS) Réseau à supprimer et maillage à réaliser sur réseau vert pré 1&2				X		X
🔧 Réseau distribution chère épice DN 110 PVC Casse-en sur profondeur sous ouvrage hydraulique mise en place d'une conduite provisoire en PEHD 50 ml de canalisation DN 110 PVC à poser.	X					X
🔧 Réseau d'adduction distribution RSV EDEN/ RSV POSTE POLICE ajoupa bouillon fonte grise DN 60 Réseau vétuste casse au passage en rivière réparation provisoire. Déviation de la conduite à prévoir pose d'une passerelle 15 mètres au dessus passage en rivière.	X	X				X
🔧 Refoulement du supprimeur de bon repos au lorrain : 800ML de conduite PVC DN 90 à renouveler	X		X	X		X
🔧 Canalisation DN 200 adduction UPEP CAPOT vers UPEP LA DURAND 1500 (ml)	X	X				X
🔧 Renouveler canalisation DN 150 distribution réservoir Calvaire						
🔧 Renouveler la canalisation de distribution de l'UPEP galion DN 300 200ml au passage en rivière	X	X				X
🔧 Renouveler canalisation adduction réservoir de PEROU sainte marie DN 150; 1500ml	X	X				X
🔧 Renouveler canalisation distribution du réservoir de Vert Pré 3 en DN 120	X		X			X
🔧 Renouveler 240 ml canalisation DN 120 de distribution du réservoir Morne des essés en DN 150	X					X
🔧 Renouveler 74ml de canalisation DN 63 bourg Vert Pré en DN75		X				
🔧 Poser réducteur de pression DN 60 au quartier Zabeth			X			
🔧 Poser réducteur de pression DN 60 quartier Sansé (Ajoupa Bouillon)			X	X		
🔧 Canalisation à reprendre Chemin Relouza à Tracée Bonin						X

Dans le cadre du projet AkroFuites, les 97 UDI du réseau du SCNA ont été analysées par le biais d'une analyse multicritères. Les 29 UDI les plus critiques ont donné lieu à un rapport détaillé qui a été transmis au SCNA. Ces rapports définissent les travaux d'améliorations d'urgence à programmer et permettent de préparer le







## 4 LES INDICATEURS DE PERFORMANCE

Depuis l'exercice 2008, le rapport annuel sur le prix et la qualité des services d'eau et d'assainissement (RPQS), dit « rapport du Maire », comprend la publication des indicateurs de performance définis par le décret N° 2007-675 et l'arrêté du 02 mai 2007 quels que soient la taille et le mode de gestion du service. Cette obligation pour les collectivités permet de disposer d'un référentiel d'indicateurs partagé par l'ensemble des parties prenantes et de capitaliser l'information sur la performance des services via le système d'information que l'Office National de l'Eau et des Milieux Aquatiques (ONEMA) est en train de créer au plan national.

Les tableaux présentés ci-dessous recensent d'une part les indicateurs et leurs clefs de consolidation\* relatifs à l'exécution des missions qui nous ont été confiées dans le cadre de notre contrat de délégation de service public et d'autre part les données élémentaires pour les indicateurs qui ne sont pas entièrement de notre ressort.

L'ensemble des indicateurs sont définis dans des fiches descriptives disponibles sur le site [www.eaudanslaville.fr](http://www.eaudanslaville.fr) (la consultation de certaines informations/rubriques peut nécessiter de souscrire à un abonnement) conformément à la circulaire interministérielle n°12 / DE du 28 avril 2008. Cette circulaire précise également dans son annexe IV les termes utilisés dans ces fiches.

*\* La clef de consolidation est nécessaire pour calculer l'indicateur à une échelle supérieure à celle du périmètre contractuel, par exemple dans le cas d'une collectivité avec plusieurs opérateurs. Les clefs de consolidation sont définies dans les fiches descriptives des indicateurs. »*

### 4.1 LES INDICATEURS DU « RAPPORT DU MAIRE »

Référence	Libellé	2016	Unité
D102.0-1	Prix TTC du service d'eau potable au m3 pour 120 m3 au 01/01/N+1	3.10 €	€/m3
D102.0-2	Prix TTC du service d'eau potable au m3 pour 120 m3 au 01/01/N	3.10 €	€/m3
D151.0-1	Délai maximal d'ouverture des branchements eau potable pour les nouveaux abonnés défini par le service	15j	jours ouvrés
P101.1-1	Taux de conformité des prélèvements sur les eaux distribuées réalisés au titre du contrôle sanitaire par rapport aux limites de qualité pour ce qui concerne la microbiologie	98	pourcent
P102.1-1	Taux de conformité des prélèvements sur les eaux distribuées réalisés au titre du contrôle sanitaire par rapport aux limites de qualité pour ce qui concerne les paramètres physico-chimiques	87.3	pourcent
P103.2-b	Indice de connaissance et de gestion patrimoniale des réseaux	89	
P104.3-1	Rendement du réseau de distribution	59.5%	pourcent
P105.3-1	Indice linéaire des volumes non comptés	9.8	m3/km/j
P106.3-1	Indice linéaire de pertes en réseau	8.8	m3/km/j
P107.2-1	Taux moyen de renouvellement des réseaux d'eau potable	0.37	pourcent
P108.3-1	Indice d'avancement de la protection de la ressource en eau	40%	pourcent
P109.0-1	Montant des abandons de créances ou des versements à un fond de solidarité du service de l'eau potable	0.0007 €	euros/m3
P151.1-1	Taux d'occurrence des interruptions de service non programmées	0.70	par milliers d'abonnés
P152.1-1	Taux de respect du délai maximal d'ouverture des branchements pour les nouveaux abonnés	85%	pourcent



P154.0-1	Taux d'impayés sur les factures d'eau de l'année précédente. service de l'eau potable	6.37	pourcent
P155.1-1	Taux de réclamations du service de l'eau potable	13.35	par milliers d'abonnés

## 4.2 LES INDICATEURS CONTRACTUELS

Dans le cadre de l'avenant N°1, de nombreuses actions devaient être engagées par SMDS avec des objectifs chiffrés pour s'assurer de leur bonne réalisation. Le bilan de ces actions est synthétisé dans le tableau ci-dessous. Tous les objectifs 2016 ont été atteints à l'exception du nombre de casses.





Axe d'amélioration	Objet	Moyens	Objectif	Date	Commentaire	Avancement
<b>SUPERVISION</b>	Aide à la gestion patrimoniale	analyse multicritère des 54 UDI	3 par trimestre	30-juin-19		54%
<b>INSTRUMENTATION</b>	Fiabilisation des données de Sect'Eau	Affectation d'un agent spécialisé	1 agent	1 <sup>er</sup> janvier 2015	CMA	100%
Sectorisation	Réallocation du fonds de travaux	Pose de nouveaux compteurs de sectorisation	20	31-déc-16	16 cptrs posés. Faire valider les 8 posés antérieurement	115%
		Achats de Permalog	25	1 <sup>er</sup> juillet 2015		100%
		Installer la Supervision au SCNA		30-juin-15	fait en février 2016	100%
		Mise à niveau des automatismes de télégestion existants	30 000 €	30-juin-15		100%
	Cptrs de Secto	Redimensionner les compteurs de sectorisation existants	39 compteurs	diag : 30/06/15 renvlt : 31/12/17		110%
		<b>Taux de remontées</b>	<b>&gt; 90%</b>	<b>30/06/2019</b>		<b>75%</b>
		Délai de dépannage (hors appro)	< 5 jours	01/01/2015		
Modernisation du parc compteur	<b>Renouvellement des compteurs de plus de 15 ans</b>	<b>Respect du tableau de l'article 5 de l'avenant au contrat</b>	<b>7000 compteurs supplémentaires</b>	<b>30/06/2019</b>	5363 / 7000 le 31/12/16	<b>77%</b>
Mise en place de bornes monétiques	Eviter les prélèvements d'eau non-autorisés sur le réseau	Financement et pose de 5 bornes monétiques	5	31/12/15 pour les 3 premières,	1 borne au Gros-Morne, 1 à Basse-Pointe	100%
				30/06/16 pour les 2 autres	59 k€ dépensé / 68 K€. reste 9k€ pour réducteurs	
Stratégie de recherche fuites	Constitution et formation de l'équipe	Une personne en plus (agent ANC redéployé)	1	1 <sup>er</sup> janvier 2015		100%
		Appareil Gaz traceurs	1	1 <sup>er</sup> janvier 2015		100%
	Renouvellement du matériel	25 Permalogs complémentaires	25	30-juin-15		100%
	<b>Inspection du réseau</b>	<b>Pré-localisation et corrélation acoustique</b>	<b>112 kml/an</b>	<b>au 31/12</b>		<b>127%</b>
<b>EXECUTION</b>	AKRO FUITE	Organisation spécifique		1 <sup>er</sup> janvier 2015		100%
Efficacité des interventions	Réparations de fuites	mini-pelle supplémentaire	1	1 <sup>er</sup> janvier 2015		100%
		<b>Nb de fuites réparées par an</b>	<b>581</b>	<b>2014</b>		<b>109%</b>
			<b>639</b>	<b>2015</b>		<b>116%</b>
			<b>703</b>	<b>2016</b>	888 réparations en 2016	<b>126%</b>
			<b>773</b>	<b>2017</b>	<b>à fin mars</b>	<b>38%</b>
		Amélioration du délai moyen de réparation	- 2 jours	31/12/2017	réel : 5.9 j en 2015 obj. : 3.9 j en 2017	<b>1%</b>
Gestion de la pression	Réduction des pressions dans certains endroits stratégiques du réseau	Financement et pose de 4 stabilisateurs de pressions supplémentaires	4	31-déc-15	10 stabs posés	250%



## 5 L'ORGANISATION DE SAUR

### 5.1 PRESENTATION DE LA SOCIETE

La société SAUR dont le siège est à Saint Quentin en Yvelines assure une couverture nationale du territoire grâce à 20 Directions Régionales et 8 centres opérationnels d'exploitation (dont 2 dans les DOM) qui ont en charge la bonne exécution des contrats



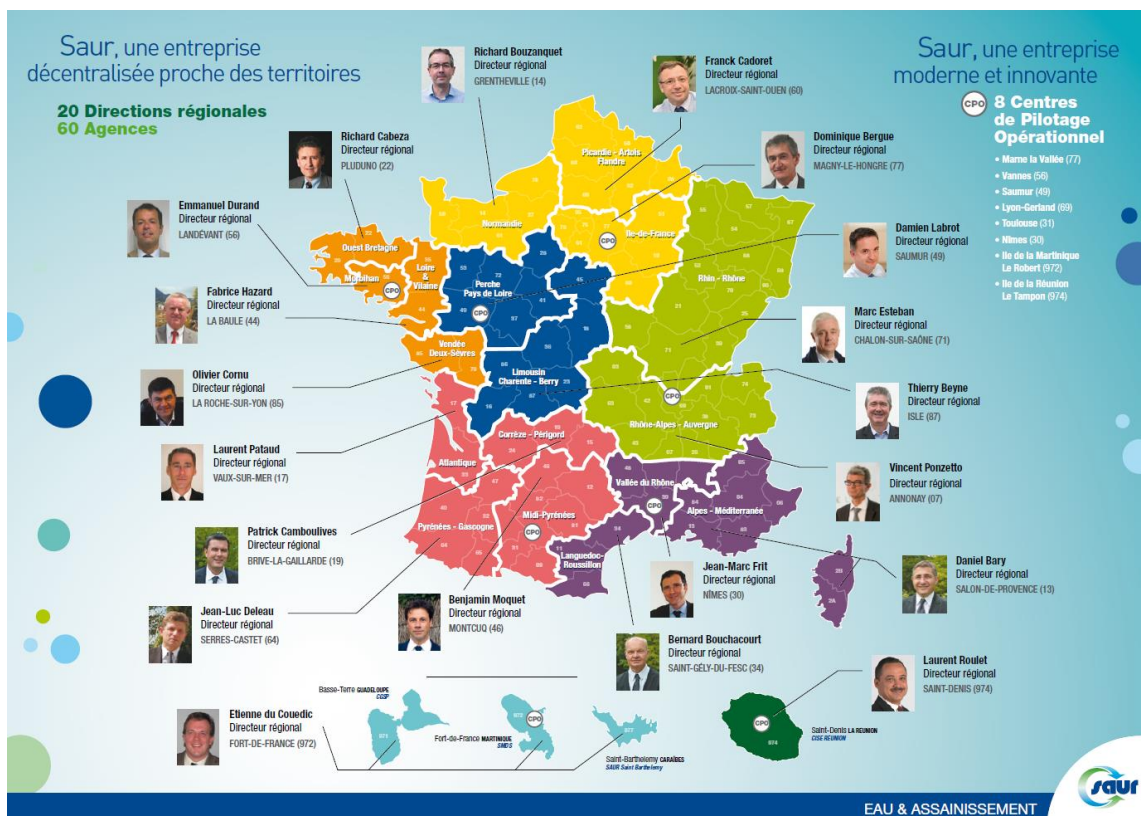

## L'organisation de SAUR aux Antilles

SAUR Antilles, est composée de 2 filiales présentes en Martinique, en Guadeloupe et d'un établissement SAUR à Saint-Barthélemy :

- La **SMDS** en Martinique avec :
  - Le Secteur de Schoëlcher ;
  - Le Secteur de Sainte Marie ;
  - Le Centre de Pilotage et Pôle Technique du Robert ;
  - La Direction Générale et Financière à Schoëlcher.
- La **CGSP** en Guadeloupe implantée à Basse Terre.
- L'établissement **SAUR** Saint Barthélemy.

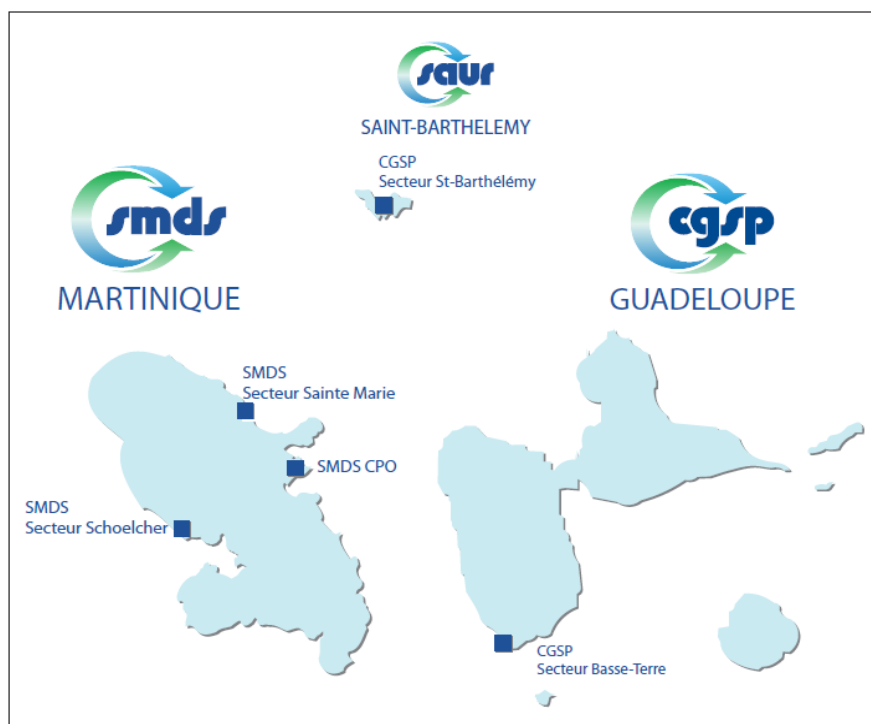

Carte de Saur aux Antilles

Les caractéristiques générales sont les suivantes

Indicateur de capacité	Valeur
Communes desservies	17
Population desservie	116 066 hab.*
Clients eau potable	50 461
Clients assainissement	8 158
Collaborateurs	130

\* Valeur Insee 2012

## 5.2 LE PERSONNEL

### Organisation régionale



Organigramme SAUR Antilles

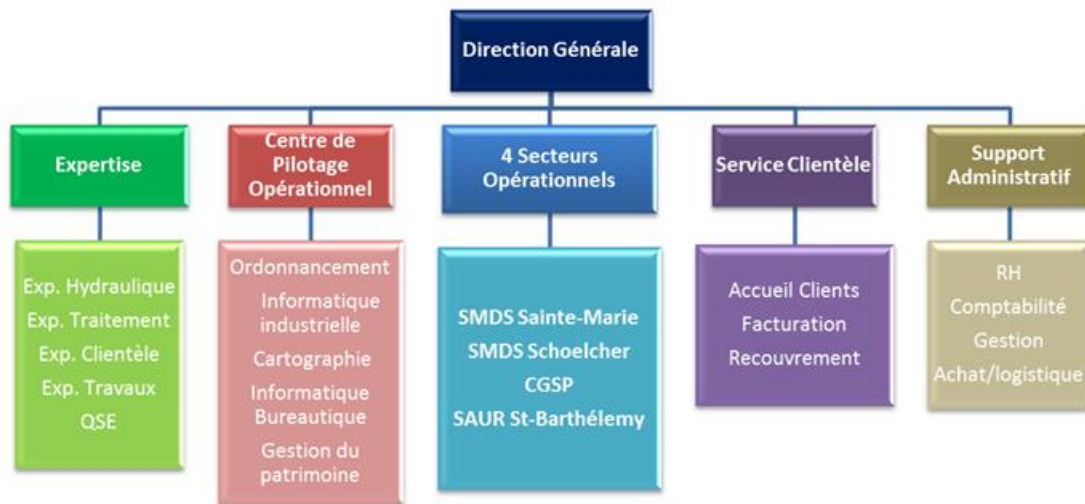

L'organisation régionale est organisée autour du Centre de Pilotage Opérationnel (CPO ACOMAT) et du pôle expertise au Robert. Cette organisation novatrice et performante, développée par le Groupe Saur et ses filiales aux Antilles, a pour mission de faciliter, d'optimiser et de moderniser la gestion, de l'eau.

SMDS et CGSP sont les premiers opérateurs à déployer une telle organisation aux Antilles.

Organisation du centre

Organisation du secteur

### Présentation générale

La société SMDS (Filiale à 100% de SAUR France)

### Missions

Les missions de SMDS sont les suivantes :

- Exploitation au quotidien des stations et des réseaux d'eau et d'assainissement
- Relations courantes avec les Collectivités
- Relations au quotidien avec les clients consommateurs, principalement par l'agent clientèle et les agents releveurs
- Permanence du service 24 h / 24 h

### Organigramme



### Organigramme secteur Sainte Marie

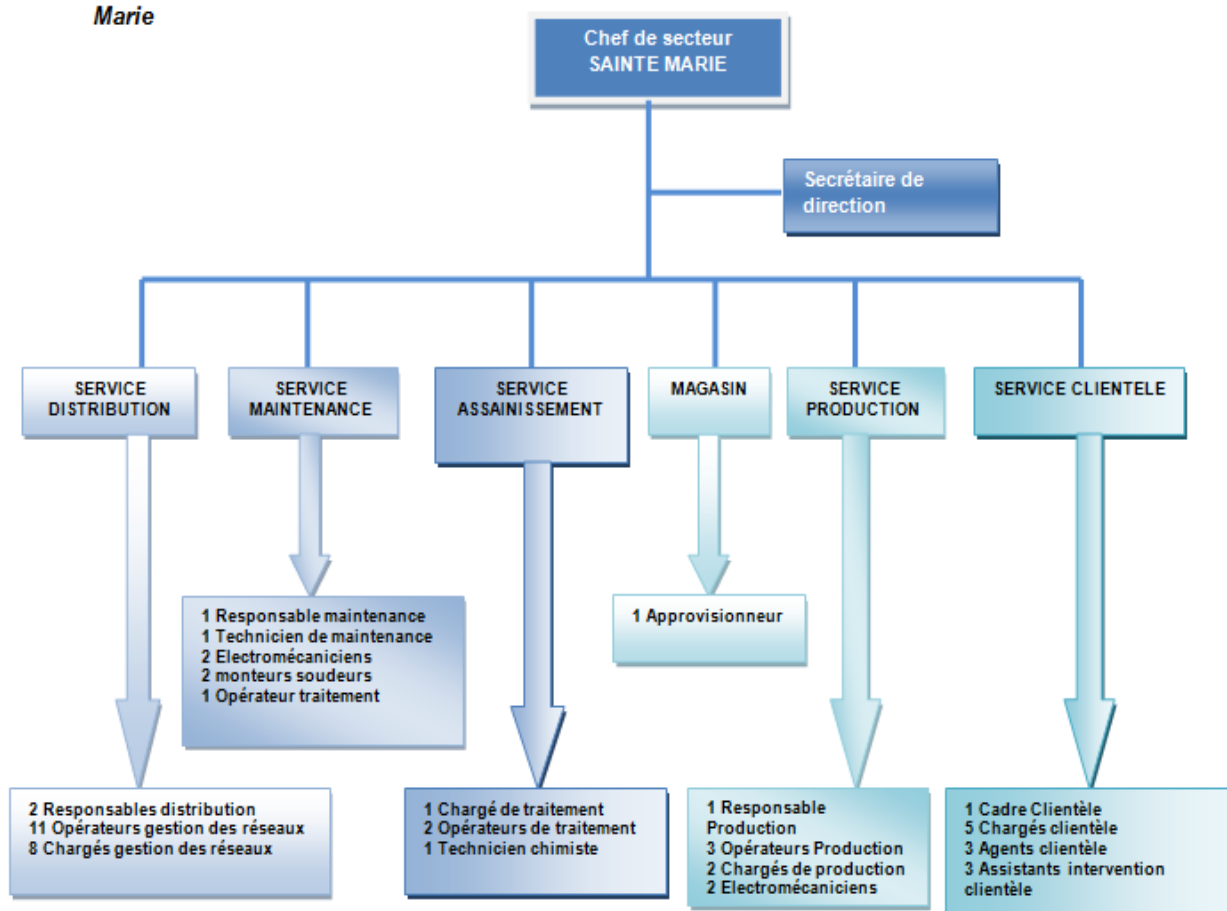

Personnel affecté au contrat

## 5.3 LES MOYENS

### Les laboratoires d'analyses SAUR accrédités COFRAC

SAUR dispose d'un réseau de laboratoires d'analyses internes et de partenariat avec des laboratoires externes accrédités COFRAC reconnus pour leur expertise en environnement et intervenant régulièrement sur le périmètre du contrat.

En cas de pollution accidentelle, ces laboratoires sont sollicités pour détecter dans les plus brefs délais le type de produits incriminés. Ils garantissent une astreinte continue et peuvent être sollicités 24h/24.

### Les directions support du groupe SAUR

Le siège SAUR met à la disposition des Directions Régionales et des centres opérationnels d'exploitation son expertise dans de nombreux domaines, et notamment :

1. Traitement des eaux ;
2. Hydraulique ;





3. Maintenance ;
4. Informatique industrielle ;
5. Télé relève et radio relève ;
6. Logiciels métiers ;
7. Logistique et achats.

## Les logiciels métier du groupe SAUR

SAUR a développé et mis en œuvre toute une gamme de logiciels spécialisés dans le domaine de l'exploitation des services publics d'eau et d'assainissement :

SAPHIR	Gestion de la clientèle
J@DE	Gestion des achats et de la comptabilité
MIRE QUALITE PRODUIT	Gestion de la qualité de l'eau
MIRE PRODUCTION	Gestion de la production et du traitement de l'eau
MIRE FORCE MOTRICE	Gestion de l'énergie électrique
MIRE EQUIPEMENTS DE MESURE GERES	Gestion des équipements de mesures
MIRE PATRIMOINE	Gestion des équipements techniques
MIRE RENOUVELLEMENT	Gestion du renouvellement des matériels électromécaniques
MIRE RAD	Génération des rapports annuels du délégataire destinés aux collectivités
GEF et GEF PREVENTIF	Gestion de la maintenance
PDI / MOBITECH	Planification des interventions de terrain
VAL	Gestion des épandages agricoles
AGATE	Gestion de l'assainissement non collectif
CART@JOUR - ANC	Gestion de l'assainissement non collectif (partenariat avec G2C Informatique)
AQUASOFT	Modélisation et optimisation des réseaux d'eau sous pression, y compris de la qualité de l'eau
BACARA	Calcul du traitement de mise à l'équilibre des eaux
ARC GIS	Cartographie informatisée des réseaux
WINRAM	Calcul de la protection des réseaux d'eau sous pression
CHARLINE	Calcul des lignes d'eau dans les usines de traitement
STANDARDS	Contrôle commande des installations déléguées à l'aide d'automates programmables
D'AUTOMATISMES	Système de supervision locale des installations de production ou traitement
ELOISE et SCOPE	Télésurveillance à distance et gestion des alarmes des installations de production ou traitement
GEREMI 32/TOPKAPI	Mise à disposition de nos clients collectivités via Internet de données issues de notre système d'information : cartographie des réseaux d'eau, suivi de la production et du fonctionnement des installations, suivi des contrôles des installations d'assainissement non collectif
e-collectivité	

## Les ressources matérielles du centre

## Les ressources matérielles du secteur



MOYENS (en nombre)	Secteur Sainte Marie
Véhicule léger	23
Véhicule type 4x4 (dont 2 spécialisés dans la réparation des fuites)	10
Véhicule type 4x2	0
Véhicule type benne	2 (1 camion grue en commun avec EU)
Mini-pelle	2
Compresseur	1
Tronçonneuse	2
Machine à percer en charge	1
Groupe Electrogène mobile	2
Blindages pour trachées	6
Feux tricolores	1
Projecteur	1
Poste de soudure	1 (en commun)
Serveur de supervision	1 (en commun tout secteur)
Détecteur à induction des canalisations	1
Corrélateur acoustique	1
Nettoyeur haute pression	2
Poste informatique	26
Scie à sol	1
Système électro-acoustique de détection de fuites d'eau	1
Prélocalisateurs acoustiques	2x25
Appareil de localisation de fuites par gaz traceur	1
Coupe tube amiante DN 300	1
Marteau piqueur	1

Les ressources matérielles du contrat

## 5.4 L'ORGANISATION DE L'ASTREINTE



## L'organisation régionale

### La permanence de service

#### Dispositif d'alerte

- Pendant l'ouverture des bureaux, les interventions nécessaires à la continuité de service sont assurées par l'ensemble du secteur d'exploitation, relayé si besoin, par les services de la Direction.
- En dehors de ces horaires, les clients peuvent continuer à composer le n° d'accès indiqué sur leur facture :
  - ils sont mis en relation avec un responsable de **permanence 24h/24 et 7j/7**.
  - ce dernier déclenche l'intervention d'un agent ayant les compétences pour l'intervention mais peut également faire appel, si besoin, au renfort d'un électromécanicien d'astreinte ou d'un autre agent de terrain.
- L'électromécanicien de permanence peut également recevoir des informations transmises par notre système de télésurveillance (TOPKAPI).

#### Les moyens humains

- Le niveau II de permanence
  - reçoit les appels clients ainsi que les appels de télésurveillance
  - coordonne les interventions des niveaux III sur le terrain.
- En cas d'incident majeur (pollution, manque d'eau généralisée, accident...), le niveau II fait appel au **cadre de permanence** de niveau I, qui :
  - mettra en œuvre les dispositions d'urgence
  - assurera la liaison entre l'astreinte locale et les services de l'Etat

#### Les moyens techniques

- Un standard téléphonique

Ce central permet de donner un message d'information paramétrable à distance par l'agent de permanence en cas de perturbation sur le réseau

- Un central de Supervision (TOPKAPI)

Il permet de traiter et prioriser toutes les alarmes et informations en provenance des installations.

## L'organisation centre

## L'organisation secteur

#### Les moyens humains

- Le secteur de Sainte-Marie dispose en permanence d'une astreinte composée de :
  - 6 agents de niveau III affectés au réseau et aux installations : 3 pour la Distribution, 1 pour la Production, 1 pour l'UPEP Capot et 1 pour l'Assainissement
  - 1 électromécanicien de niveau III



## 5.5 LA DEMARCHE DE MANAGEMENT

Démarche Qualité ISO 9001 - 2000



**La certification ISO 9001 :**

**Notre Compétence, Votre Garantie**

Le Pôle Eau et Assainissement de Saur a pour mission de réaliser le service de l'eau et/ou de l'assainissement pour le compte de ses clients collectivités. Dans ce cadre, il se doit de respecter la réglementation et de répondre aux attentes des ses clients et autres parties prenantes (clients consommateurs, administrations, associations de protection de l'environnement...).

Depuis plus de 12 ans, Saur a ainsi mis en place différents outils de management, techniques et organisationnels, qui lui permettent de garantir au quotidien la qualité du service ou de la prestation technique rendus.

Ceci passe en particulier par une parfaite maîtrise des risques opérationnels pouvant impacter la satisfaction des clients et des consommateurs (respect des obligations contractuelles) et leur santé (risque sanitaire associé à une pollution chimique ou bactériologique de l'eau potable).

Dans ce but, Saur identifie l'ensemble des risques pour les métiers de l'eau et de l'assainissement, mesure la satisfaction des clients et des consommateurs, assure un traitement efficace et rapide des réclamations et met en place des plans d'amélioration.

Saur réalise également des exercices de simulation de crise de manière à développer, à tous les niveaux de l'entreprise, sa capacité à réagir dans des situations difficiles. Ce travail est aussi l'occasion de créer des synergies très utiles avec ses clients et ses parties prenantes telles que : ARS, préfecture, pompiers,...

Ces efforts et cette dynamique permettent à Saur d'être certifiée par **Afnor Certification** (organisme externe) selon la norme internationale ISO 9001 version 2008, orientée vers la satisfaction du client et la qualité du produit ou du service fourni.

Cette démarche démontre la volonté de Saur de servir ses clients avec toujours plus de professionnalisme, de proximité et de compétences. Elle constitue aussi un réel engagement à l'amélioration continue, vecteur de progrès et de dialogue entre Saur et ses clients.

Pour les collectivités, cette certification ISO 9001 est avant tout un gage de transparence. Elle peut ainsi servir de base à une communication factuelle et objective pour mettre en valeur les efforts engagés au niveau d'un territoire en vue d'améliorer la gestion globale de l'eau.

**De plus, elle conduit à des bénéfices concrets sur le terrain**, par exemple dans les domaines suivants :

- La satisfaction du consommateur : traitement personnalisé, mesure des performances de l'entreprise grâce à l'évaluation régulière de la satisfaction des consommateurs
- Une information permanente à destination du client consommateur (site internet, plateformes téléphoniques) et de la collectivité (rapport annuel du délégataire)
- Une meilleure gestion des risques et la mise en place de moyens efficaces pour anticiper : surveillance sanitaire permanente, exercices de crise, mise en place de moyens de prévention, gestion des déchets...



**SAUR ANTILLES a renouvelé son certificat ISO 9001 délivré par l'AFAQ.**

**Notre engagement dans cette démarche de management, fortement mobilisatrice des compétences, est motivé par notre volonté constante d'amélioration de nos performances et de la qualité de nos prestations en tenant compte de la sécurité des collaborateurs et de notre environnement.**

Démarche intégrée Qualité-Sécurité-Environnement



**Le système de Management QSE intégré :**

**Notre Compétence, Votre Garantie**

**Le Pôle Eau et Assainissement de Saur** en France a pour mission de réaliser le service de l'eau et/ou de l'assainissement pour le compte de ses clients collectivités. Dans ce cadre, il se doit de respecter la réglementation et de répondre aux attentes des ses clients et des autres parties prenantes (clients consommateurs, administrations, associations de protection de l'environnement...).

Depuis plus de 12 ans, Saur a ainsi mis en place différents outils de management, techniques et organisationnels, qui lui permettent de garantir au quotidien :

- la qualité du service ou de la prestation technique rendus,
- la santé et la sécurité de ses collaborateurs,
- la préservation de l'environnement.

Ceci passe en particulier par une parfaite maîtrise des risques opérationnels inhérents à ses activités qu'il s'agisse :

- des **risques qualité** associés à un non respect de ces obligations contractuelles,
- des **risques sanitaires** associés à une pollution chimique ou bactériologique de l'eau potable,
- des **risques environnementaux** associés à une pollution du milieu récepteur, aux émissions de gaz à effet de serre ou encore au devenir des déchets produits sur les sites,
- des **risques en matière de santé et de sécurité** de tous les collaborateurs amenés à intervenir sur les sites, qu'il s'agisse des risques routier ou des risques associés au travail en hauteur, aux milieux confinés et la présence de produits dangereux...

Dans ce but, Saur identifie l'ensemble des risques pour les métiers de l'Eau et Assainissement, analyse la conformité réglementaire des installations, met en place des plans d'amélioration, mesure la satisfaction des clients et des consommateurs et assure un traitement efficace et rapide des réclamations.



Saur réalise également des exercices de simulation d'urgence ou de crise de manière à développer, à tous les niveaux de l'entreprise, sa capacité à réagir dans des situations difficiles. Ce travail est aussi l'occasion de créer des synergies très utiles avec ses clients et ses parties prenantes telles qu'ARS, préfectures, pompiers,...

Ces efforts et cette dynamique permettent aux régions métropolitaines du Pôle Eau et Assainissement d'être certifiées selon les 3 référentiels internationaux de management suivants :

- **Norme ISO 9001 : 2008**, orientée vers la satisfaction du client et la qualité du produit ou du service fourni par l'entreprise,
- **Référentiel OHSAS 18001 : 2007**, orienté vers le management de la sécurité dans l'entreprise et sur la maîtrise des risques liés à la santé des collaborateurs,
- **Norme ISO 14001 : 2004**, orientée vers la protection de l'environnement, qu'il s'agisse de l'air, de l'eau, ou des sols.

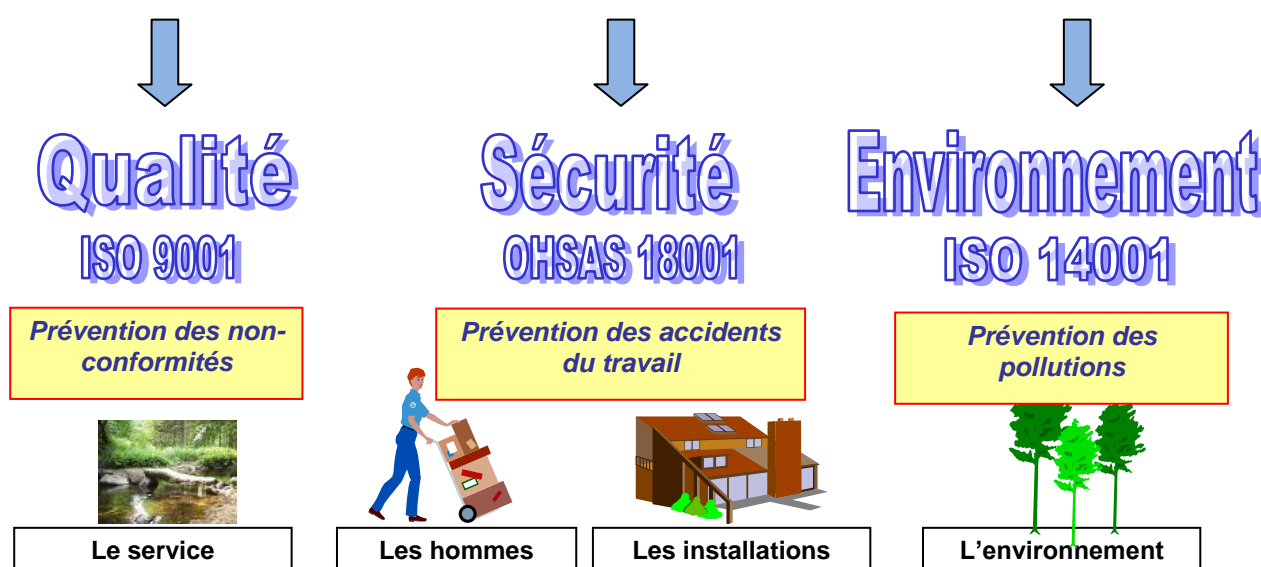

Le Pôle eau et Assainissement a ainsi été en 2007 la première éco-industrie française à obtenir cette triple certification QSE sur l'ensemble de son périmètre et de ses activités.

Cette reconnaissance externe, délivrée par Afnor certification, participe à la volonté de Saur de servir ses clients avec toujours plus de professionnalisme, de proximité et de compétences. Elle constitue aussi un réel engagement à l'amélioration continue, vecteur de progrès et de dialogue entre Saur et ses clients.

Pour les collectivités, cette triple certification est aussi un gage de transparence. Elle peut ainsi servir de base à une communication factuelle et objective pour mettre en valeur les efforts engagés au niveau d'un territoire en vue d'améliorer la gestion globale de l'eau.

Elle constitue également un outil fédérateur pour faire dialoguer différents acteurs dans le but de mettre en place des actions transverses sur des thématiques aussi larges que la réduction des impacts environnementaux (odeurs, devenir des boues, qualité des eaux de baignade,...) ou la préservation des ressources en eau.

**De plus, elle conduit à des bénéfices concrets sur le terrain**, par exemple dans les domaines suivants :

- La satisfaction du consommateur : traitement personnalisé, information permanente, mesure des performances de l'entreprise grâce à l'évaluation régulière de la satisfaction des consommateurs



- Une meilleure gestion des risques et la mise en place de moyens efficaces pour anticiper : surveillance sanitaire permanente, exercices de crise, mise en place de moyens de prévention, gestion des déchets,...
- Une gestion durable de l'eau : préservation de la ressource en eau, respect des équilibres naturels, lutte contre les fuites du réseau, réutilisation des eaux usées épurées, communication grand public, liens avec les établissements scolaires,
- Un développement durable des territoires autour d'outils fédérateurs : partenariats sur les démarches de développement durable / Agenda 21 des collectivités, réduction des émissions de gaz à effet de serre, protection du littoral et développement touristique, contribution à la formation d'apprentis à nos métiers avec possibilité d'embauche, ...



## 6 LE CONTRAT

### 6.1 LES INTERVENANTS

La collectivité

**Nom de la collectivité :** Syndicat des Communes du Nord Atlantique

**Le Maire ou Président :** Monsieur PERASTE

**La Directrice :** Madame M. DUBREAS

**Siège :** Quartier DUHAMELIN – 97225 LE MARIGOT

**Téléphone :** 05.96. 53.53.72

**Télécopie :** 05.96. 53.62.97

**e.mail :** [scna@wanadoo.fr](mailto:scna@wanadoo.fr)

Les collectivités adhérentes

Nom de la commune	Nom du (des) délégué(s)	N° téléphone Mairie
AJOUPA BOUILLON	M. SUEDILE, M. BONTE	05.96.53.32.22
BASSE POINTE	MME CASIMIRIUS; M.GOLVET	05.96.78.50.44
GRAND RIVIERE	M. BOUQUETY; Mme MOREAU	05.96.55.77.77
GROS MORNE	M. ORVILLE; MME BONNECHOSE	05.96.67.50.11
LORRAIN	M. ABELKALON; M. ZELELA	05.96.53.44.22
MACOUBA	M. VARACAVOUDIN; MME ESCAVOCAL	05.96.78.53.68
MARIGOT	M. PERASTE (président); M. NEIZELIEN	05.96.53.50.09
SAINTE MARIE	M. MONTFLORE; M. COURSET	05.96.69.30.06
TRINITE	M. LESDEMA; Mme FORTAS	05.96.58.20.12
ROBERT	M. MIRAM-MARTHE-ROSE; MME LONETE	05.96. 65.10.05

Le maître d'œuvre

**Organisme :** Direction Départementale de l'Agriculture et des Forêts

**Interlocuteur :** Monsieur R. GAY

**Adresse :** JARDIN DESCLIEUX – 97200 FORT DE FRANCE

**Téléphone :** 05.96.71.20.60

**Télécopie :** 05.96.71.20.39

**e.mail :**





## Agence régionale de santé

### Agence Régionale de Santé

**Interlocuteur :** Monsieur BLATEAU Alain

**Adresse :** Avenue PASTEUR BP 658 97263 FORT DE FRANCE

**Téléphone :** 05.96.39.42.87

**Télécopie :** 05.96.39.44.26

**email :** Alain.blateau@ars.sante.fr

## L'agence de l'eau

**Nom de l'Agence :** Office Départemental de l'Eau de la Martinique

**L'interlocuteur :** Madame Jeanne DEFOI (Directrice)

**Adresse :** 7 Avenue Condorcet - BP 32 - 97201 Fort-de-France

**Téléphone :** 05.96.48.47.20

**Télécopie :** 05.96.63.23.67

**e.mail :** ode972@wanadoo.fr

## Le percepteur

**Trésorerie de :** CAEN

**Le trésorier :** Mme CHAMPOD

**Adresse :** 6 Boulevard Général Vanier 14000 CAEN

**Téléphone :** 02.31.24.99.99

**Télécopie :** 02.31.45.40.00

**e.mail :**

## Le délégataire SAUR

### SMDS

**Directeur Délégué :**

Monsieur Etienne DU COUËDIC

**Adresse :**

Z.A. Belle Etoile – 97230 SAINTE MARIE

**Téléphone :**

0596 69 54 74

**Télécopie :**

0596 69 30 00

**e.mail :**

[etducoue@saur.fr](mailto:etducoue@saur.fr)

## 6.2 LE CONTRAT

Nature du contrat :

Délégation Service Public

Date d'effet :

01/07/2007

Durée du contrat :

12 ans

Date d'échéance (intégrant les avenants éventuels) :

30/06/2019

## 6.3 VIE DU CONTRAT

### Les avenants signés dans l'année

Néant



## Les avenants

N° Avenant	Date de signature	Objet
N°1	16/12/2014	Redéfinition des objectifs du rendement de réseau

## Les clauses de révision atteintes

Sans objet.

## 6.4 ENGAGEMENTS A INCIDENCES FINANCIERES

### Les conventions

Il s'agit des engagements devant être repris à l'échéance du contrat pour assurer la continuité de service.

#### *Les conventions de vente d'eau*

Collectivité destinataire	Date de signature	Date d'échéance	Particularités
SICSM	09/06/1981	08/06/2001	Renégociation en cours entre SCNA et SICSM.

#### *Les conventions d'achat d'eau*

Collectivité d'origine	Date de signature	Date d'échéance	Particularités
Conseil Général			Convention non écrite
SICSM	25/06/1997	24/06/2047	Achat d'eau Directoire

#### *Les conventions passées avec les gros consommateurs*

Sans objet.



## Les biens de reprise

Il s'agit des biens qui appartiennent au délégataire et qui peuvent être vendus à la Collectivité à l'issue du contrat. Les éléments concernant cet aspect sont repris dans le chapitre « Votre patrimoine – Les biens de reprise ».

## Les engagements liés au personnel

**1<sup>er</sup> cas : Les conditions d'application des dispositions de l'article L122.12 sont réunies.**

Dès lors qu'il y a transfert d'une entité économique autonome disposant des moyens et du personnel spécifiquement affectés à la poursuite de l'activité, les moyens et le personnel sont transférés en application des dispositions du Code du Travail (article L 122-12).

Ces dispositions sont applicables à toutes les entreprises, qu'elles adhèrent ou non à la FP2E. Dans le cas de reprise de l'activité par une collectivité territoriale (retour en régie), le transfert est effectué en application des modalités prévues par l'article 20 de la loi du 26 juillet 2005.

**2<sup>ème</sup> cas : Les conditions prévues par l'article L 122.12 ne sont pas réunies**

### **2.1. Entreprises de la profession adhérentes à la FP2E.**

Dans le cas où les deux entreprises, (l'entreprise cédante et l'entreprise reprenant l'activité) adhèrent à la FP2E, celles-ci ont l'obligation d'appliquer les dispositions de l'article 2.5.2 de la Convention Collective de L'Eau et de l'Assainissement qui prévoit le transfert en fin de contrat du personnel spécifiquement affecté à l'activité.

### **2.2. Si l'une des deux entreprises est non adhérente à la FP2E.**

En ce cas, les entreprises concernées ne sont pas tenues d'appliquer les dispositions de l'article 2.5.2 précité, mais elles peuvent à leur guise et selon leur intérêt, en accepter ou en demander l'application.

## Les flux financiers

A l'issue de l'actuel contrat de délégation, les engagements financiers suivants devront faire l'objet d'un solde :

- Régularisation éventuelle de TVA (sur les investissements de la Collectivité, liés à l'exploitation du service, ayant fait l'objet d'une attestation délivrée par cette dernière),
- Régularisation des surtaxes collectées et reversées, après déduction des impayés éventuels,
- Transfert de propriété des biens de reprise éventuels,
- Régularisation des fonds et programme de renouvellement s'il y a lieu,
- Régularisation de tout autre type d'engagement contractuel spécifique (fond de travaux, fond d'investissement, ...).



## 7 LA GESTION CLIENTELE

### 7.1 NOMBRE DE BRANCHEMENTS

#### 7.1.1 Nombre total de branchements

Ce tableau présente le nombre de branchements au 31 décembre de chaque année affichée.

Commune	2015	2016	Evolution N/N-1
BASSE-POINTE	1 726	1 727	0,06 %
GRAND'RIVIERE	399	394	-1,25 %
GROS-MORNE	4 559	4 624	1,43 %
L'AJOUPA-BOUILLON	869	879	1,15 %
LA TRINITE	705	708	0,43 %
LE LORRAIN	3 630	3 686	1,54 %
LE MARIGOT	1 699	1 700	0,06 %
LE ROBERT	2 237	2 246	0,40 %
MACOUBA	490	485	-1,02 %
SAINTE-MARIE	7 815	7 833	0,23 %
Total de la collectivité	24 129	24 282	0,63 %
Evolution N/N-1	-	0,63 %	

#### 7.1.2 Décomposition par type de branchements

Ce tableau présente le nombre de branchements au 31 décembre de chaque année affichée.



Commune	2016	Particuliers et Autres			communaux
		Dont < 200 m3/an (tranche 1)	Dont 200 < conso < 6000 m3/an (tranche 2)	Dont conso > 6000 m3/an (tranche 3)	communaux
BASSE-POINTE	1 727	1 572	149	2	4
GRAND'RIVIERE	394	359	32	0	3
GROS-MORNE	4 624	4 162	425	1	36
L'AJOUPA-BOUILLON	879	778	85	0	16
LA TRINITE	708	633	69	0	6
LE LORRAIN	3 686	3 369	277	1	39
LE MARIGOT	1 700	1 532	135	1	32
LE ROBERT	2 246	2 017	216	0	13
MACOUBA	485	420	53	0	12
SAINTE-MARIE	7 833	7 066	709	0	58
Total de la collectivité	24 282	21 908	2 150	5	219
Répartition	-	90,22 %	8,85 %	0,02 %	0,90 %

Répartition par type de branchement

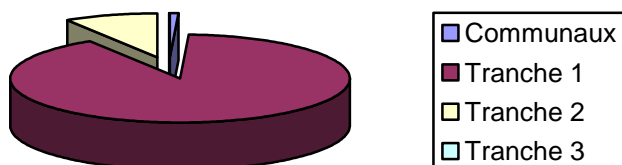

## 7.2 NOMBRE DE CONTRATS – ABONNES

Ce tableau présente le nombre de contrats au 31 décembre de chaque année affichée.

Commune	2015	2016	Evolution N/N-1
BASSE-POINTE	1 714	1 715	0,06 %
GRAND'RIVIERE	399	394	-1,25 %
GROS-MORNE	4 557	4 622	1,43 %
L'AJOUPA-BOUILLON	869	879	1,15 %
LA TRINITE	705	708	0,43 %
LE LORRAIN	3 630	3 686	1,54 %
LE MARIGOT	1 699	1 700	0,06 %
LE ROBERT	2 237	2 246	0,40 %
MACOUBA	490	485	-1,02 %
SAINTE-MARIE	7 815	7 833	0,23 %
Total de la collectivité	24 115	24 268	0,63%
Evolution N/N-1	-	0,63 %	



## 7.3 NOMBRE DE CLIENTS

Ce tableau présente le nombre de clients au 31 décembre de chaque année affichée.

Commune	2015	2016	Evolution N/N-1
BASSE-POINTE	1 713	1 715	0,12 %
GRAND'RIVIERE	390	385	-1,28 %
GROS-MORNE	4 524	4 590	1,46 %
L'AJOUPA-BOUILLON	855	866	1,29 %
LA TRINITE	705	708	0,43 %
LE LORRAIN	3 597	3 653	1,56 %
LE MARIGOT	1 676	1 677	0,06 %
LE ROBERT	2 229	2 238	0,40 %
MACOUBA	490	485	-1,02 %
SAINTE-MARIE	7 763	7 783	0,26 %
Total de la collectivité	23 942	24 100	0,66%
Evolution N/N-1	-	0,66 %	

## 7.4 LES VOLUMES COMPTABILISES

### 7.4.1 Les volumes consommés hors VEG (Vente d'Eau en Gros)

#### 7.4.1.1 Période de relève des compteurs

	1er semestre 2016	2ème semestre 2016
Communes	Dates	Dates
SAINTE MARIE	04/04 au 22/04/2016	04/10 au 24/10/2016
GROS MORNE	25/04 au 14/05/2016	25/10 au 10/11/2016
LORRAIN	17/05 au 31/05/2016	14/11 au 25/11/2016
VERT PRE/TRINITE/GRD RIVIERE	01/06 au 13/06/2016	28/11 au 06/12/2016
MARIGOT	14/06 au 21/06/2016	07/12 au 12/12/2016
AJOUPA BOUILLON	22/06 au 24/06/2016	13/12 au 15/12/2016
BASSE POINTE	27/06 au 01/07/2016	27/12 AU 28/12/2016
MACOUBA	04/07 au 06/07/2016	29/12 AU 30/12/2016
MORNE ROUGE	07/07 au 21/07/2016	19/12 au 23/12/2016

Les données de ce chapitre sont extraites pour une date moyenne de fin de campagne de relève du : 15/11/2016 (366 jours)

#### 7.4.1.2 Les volumes consommés par commune hors VEG

Commune	2015	2016	Evolution N/N-1
BASSE-POINTE	192 784	186 427	-3,30 %
GRAND'RIVIERE	36 221	34 591	-4,50 %
GROS-MORNE	506 697	512 217	1,09 %
L'AJOUPA-BOUILLON	100 033	99 663	-0,37 %
LA TRINITE	71 744	67 339	-6,14 %
LE LORRAIN	365 174	369 085	1,07 %
LE MARIGOT	175 779	174 916	-0,49 %
LE ROBERT	235 736	228 286	-3,16 %
MACOUBA	68 113	68 355	0,36 %
SAINTE-MARIE	794 845	823 520	3,61 %
Total de la collectivité	2 547 126	2 564 399	0,68%
Evolution N/N-1	-	0,68 %	





### 7.4.1.3 Les volumes consommés par type de branchement hors VEG

Commune	2016	Particuliers et autres			communaux
		Dont < 200 m <sup>3</sup> /an	Dont 200 < conso < 6000 m <sup>3</sup> /an	Dont conso > 6000 m <sup>3</sup> /an	communaux
BASSE-POINTE	186 427	116 751	46 120	16 900	6 656
GRAND'RIVIERE	34 591	24 457	8 740	0	1 394
GROS-MORNE	512 217	301 768	141 333	58 260	10 856
L'AJOUA-BOUILLON	99 663	61 072	33 998	0	4 593
LA TRINITE	67 339	46 331	20 633	0	375
LE LORRAIN	369 085	238 965	103 162	7 602	19 356
LE MARIGOT	174 916	113 066	51 421	6 077	4 352
LE ROBERT	228 286	158 983	65 747	0	3 556
MACOUBA	68 355	33 216	15 739	0	19 400
SAINTE-MARIE	823 520	531 705	245 531	0	46 284
Total de la collectivité	2 564 399	1 626 314	732 424	88 839	116 822
Consommation moyenne par type de branchement	106	74	341	17 768	533

### 7.4.1.4 Caractéristiques des consommations hors VEG

Ce tableau présente le nombre de branchements au 31 décembre ayant consommé ou non.

Commune	Nb branchements sans consommation	Nb branchements avec consommation
L'AJOUA-BOUILLON	46	833
BASSE-POINTE	85	1 642
GRAND'RIVIERE	9	385
GROS-MORNE	329	4 295
LE LORRAIN	169	3 517
MACOUBA	26	459
LE MARIGOT	61	1 639
LE ROBERT	99	2 147
SAINTE-MARIE	311	7 522
LA TRINITE	33	675
Total de la collectivité	1 168	23 114

### 7.4.1.5 Liste détaillée des consommations de plus de 6 000 m<sup>3</sup>/an hors VEG

Ce tableau présente les clients ayant un branchement dont la consommation est supérieure à 6 000 m<sup>3</sup>.

Commune	Nom du client	2015	2016	Evolution N / N -1
BASSE-POINTE	S.M.D.S.	2 982	10 691	258,52 %
BASSE-POINTE	STE S.A.R.L.HTION PECOUL	2 954	6 209	110,19 %
GROS-MORNE	MR LE MAIRE DU GROS MORNE	9 423	9 808	4,09 %
GROS-MORNE	DENEL SAS.	63 747	58 260	-8,61 %
LE LORRAIN	MONSIEUR LE MAIRE	12 849	19 217	49,56 %
LE LORRAIN	CTRE HOSPITALIER INTERCOMMUNAL	7 758	7 602	-2,01 %
MACOUBA	SURPRESSEURS CASE PAUL	8 250	11 557	40,08 %
LE MARIGOT	FRANCE BETON SAS	5 190	6 077	17,09 %
SAINTE-MARIE	MR LE MAIRE DE STE MARIE	22 239	27 768	24,86 %
SAINTE-MARIE	SEMA	16 408	18 303	11,55 %
Total de la collectivité		151 800	175 492	15,61 %

Certains clients ont plusieurs branchements. Figurent dans ce tableau les clients ayant au moins un branchement avec une consommation supérieure à 6000 m<sup>3</sup>/an. Les consommations indiquées sont les sommes des consommations de l'ensemble des branchements de chaque client. Cela explique que les volumes de ce tableau soient supérieurs à ceux du tableau du § 7.4.1.3.

### 7.4.1.6 Spectre des consommations hors VEG

Tranche	Volume consommé	Nombre de branchements
moins de 50 m <sup>3</sup>	180 138	8 305
de 50 à 100 m <sup>3</sup>	528 026	7 089



de 100 à 150 m3	547 074	4 460
de 150 à 200 m3	378 623	2 190
de 200 à 250 m3	218 901	982
de 250 à 300 m3	130 299	478
de 300 à 350 m3	79 307	245
de 350 à 400 m3	51 328	137
de 400 à 450 m3	36 774	86
de 450 à 500 m3	28 381	59
de 500 à 550 m3	21 911	42
de 550 à 600 m3	12 646	20
de 600 à 650 m3	12 462	20
de 650 à 700 m3	19 419	28
de 700 à 750 m3	13 689	19
plus de 750 m3	305 421	122

Spectre des consommations

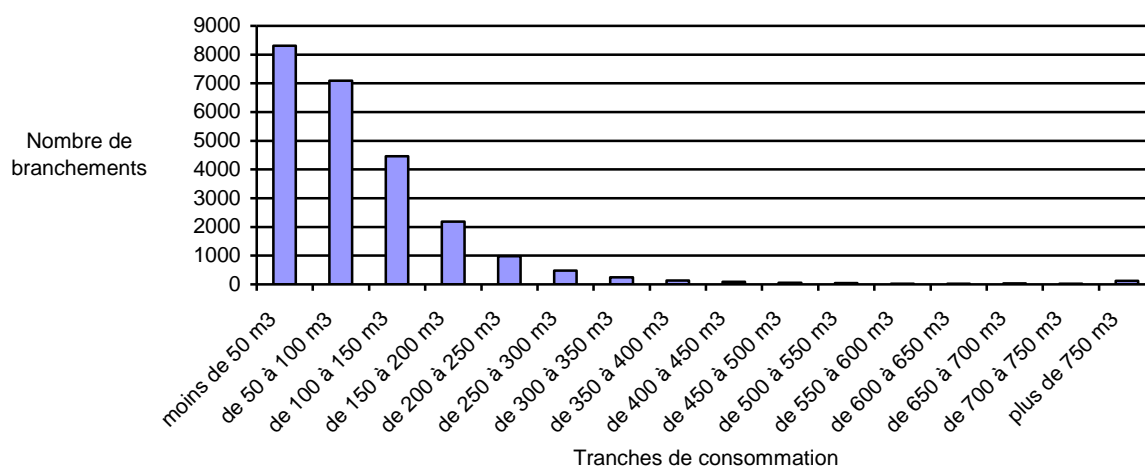

## 7.4.2 Les volumes facturés

Les volumes facturés sont présentés dans les états des décomptes.



## 7.5 ETAT DES RECLAMATIONS CLIENTS

Réclamations récurrentes sur l'année	Nombre en 2016
FACTURATION ENCAISSEMENT / FACTURATION ENCAISSEMENT / Réclamation sur Réclamation	1
FACTURATION ENCAISSEMENT / PRELEVEMENT ENCAISSEMENT / Défaut/retard encaissement TIP	42
FACTURATION ENCAISSEMENT / PRELEVEMENT ENCAISSEMENT / Délais de paiement insuffisant	3
FACTURATION ENCAISSEMENT / PRELEVEMENT ENCAISSEMENT / Erreur prélèvement	6
FACTURATION ENCAISSEMENT / RELANCE / Erreur frais de recouvrement	90
FACTURATION ENCAISSEMENT / VOLUME CONSOMMATION COMPTAGE / Erreur estimation	48
FACTURATION ENCAISSEMENT / VOLUME CONSOMMATION COMPTAGE / Erreur relevé	34
FACTURATION ENCAISSEMENT / VOLUME CONSOMMATION COMPTAGE / Inversion Compteur	6
FACTURATION ENCAISSEMENT / VOLUME CONSOMMATION COMPTAGE / Matériel défectueux	32
FACTURATION ENCAISSEMENT / VOLUME CONSOMMATION COMPTAGE / Relevé non effectué	39
PRODUIT / EAU POTABLE / Gout	1
PRODUIT / EAU POTABLE / Pression trop faible	6
PRODUIT / EAU POTABLE / Pression trop forte	2
QUALITE DE SERVICE / DOMMAGE CAUSE / Dommage propriété	1
QUALITE DE SERVICE / DOMMAGE CAUSE / Sinistre	1
QUALITE DE SERVICE / ERREUR ADMINISTRATIVE / Abonnement/résiliation à tort	3
QUALITE DE SERVICE / ERREUR ADMINISTRATIVE / Erreur adresse facturation	3
QUALITE DE SERVICE / QUALITE DE SERVICE / Réclamation sur Réclamation	2
QUALITE DE SERVICE / RESPECT DES ENGAGEMENTS / Non respect des rendez-vous	1
QUALITE DE SERVICE / TRAVAUX / Travaux défectueux ou non conformes	3

## 7.6 LES INDICATEURS DU SERVICE

Les indicateurs spécifiques

Au 31 Décembre 2016 :

Indicateurs de service	Clientèle 2015	Clientèle 2016
% d'abonnés bénéficiant d'un prélèvement automatique (source fac900 b.o)	10,2 %	10,8 %
% d'abonnés bénéficiant de paiements échelonnés (source fac900 b.o)	7,6 %	8,1 %



% factures rectificatives réalisées (source fac701 b.o)	0,65 %	0,82 %
Volume dégrèvements pour fuites* (m <sup>3</sup> ) (source fac050 msbi)	35 890	27 185
Durée moyenne de traitement des réclamations (source dos300 b.o)	12 j	16 j
Délai moyen de réalisation des devis de branchements (source TLE102 b.o)	23 jours	42 jours
Délai moyen de réalisation des branchements (source TLE103 b.o)	44 jours	49 jours

- Depuis le 1<sup>er</sup> octobre 2010 les abonnés ont la possibilité de régler leur facture en ligne : téléphone et (ou) internet [www.smds.fr](http://www.smds.fr) au moyen de leur carte bancaire.

## 7.7 LE PRIX DE L'EAU

### 7.7.1 Le prix de l'eau

Prix de l'eau au 01/01/2016 pour une consommation de 120 m<sup>3</sup> :

371.72 € T.T.C.

Soit :

3,10 € / m<sup>3</sup>

ou

0,0031 € / litre

### 7.7.2 Les composantes du prix de l'eau

La décomposition d'une facture d'eau pour une consommation annuelle de 120 m<sup>3</sup> est la suivante :

Composante - :

Part - : - € soit 100,00 %

Soit un montant total de - € soit 833,33 €/m<sup>3</sup>.

La décomposition d'une facture d'eau pour une consommation annuelle de 120 m<sup>3</sup> est la suivante :

Abonnement part SMDS	63,34 €	soit :	17%
Consommation part SCNA	66,00 €	soit :	18%
Consommation part SMDS	185,68 €	soit :	50%
Office de l'Eau (Ressource+Pollution) :	43,78 €	soit :	12%
Octroi de mer :	5,38 €	soit :	1%
TVA :	7,54 €	soit :	2%
<b>Total</b>	<b>371,72 €</b>		

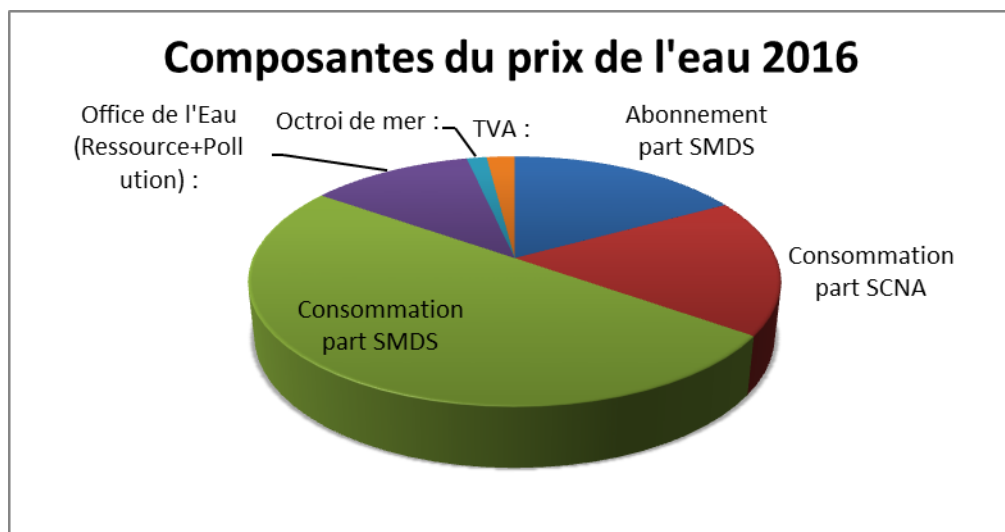

### 7.7.3 L'évolution du prix

Année	2014	2015	2016
Prix du m3 au 1er janvier	3,09 €	3,10 €	3,10 €
Evolution N/N-1	1,9%	0,3%	0,1%

## 7.8 SITE INTERNET SAUR

Saur met à la disposition de ses clients particuliers une agence en ligne, accessible à partir du portail [www.saur.com](http://www.saur.com).

Les clients de SMDS, société filiale de Saur, ont accès à ces mêmes services à partir de l'adresse [www.smads.fr](http://www.smads.fr) où ils sont accueillis, puis redirigés vers le site Saur où ils peuvent créer leur espace client.



**www.saurclient.fr : une agence en ligne 24h/24**

Notre site [www.saurclient.fr](http://www.saurclient.fr) est dédié à tout client abonné au service de l'eau. Chacun peut y créer son Espace Client, et y gérer son ou ses comptes, en toute sécurité.

L'espace client est mis à jour quotidiennement grâce à une interface sécurisée entre les bases de données clients et le site.



## Comment faire pour

- ▶ Vous abonner
- ▶ Nous contacter
- ▶ Vérifier votre consommation
- ▶ Opter pour l'e-facture
- ▶ Vous informer sur la qualité de votre eau
- ▶ Résilier votre abonnement

## > Gestion du compte sur « Mon Espace Client »

Sur son Espace Client, le client peut visualiser ses informations personnelles, le solde de son compte, son dernier index relevé, son historique de consommation sur 3 ans, sa dernière facture.

Il peut également y effectuer à toute heure les opérations nécessaires à la gestion de son compte et via les formulaires en ligne, contacter directement le service clientèle local concerné par sa demande. Les fonctionnalités disponibles sont largement utilisées par nos clients qui peuvent :

- ▶ Modifier leur adresse de facturation
- ▶ Modifier leurs identifiants de connexion
- ▶ Modifier ou communiquer leurs coordonnées bancaires
- ▶ Modifier leur mode de paiement
- ▶ Communiquer le relevé de leur compteur
- ▶ Souscrire à un nouvel abonnement
- ▶ Résilier leur abonnement en cours
- ▶ Demander une fermeture temporaire de branchement
- ▶ Demander un devis pour un branchement
- ▶ Régler leur facture par carte bancaire
- ▶ Souscrire à l'e-facture Saur et consulter leurs factures en ligne
- ▶ Nous adresser un mail
- ▶ Recevoir un mail lors de la relève de leur compteur
- ▶ Différer le prélèvement de leur facture de solde

A partir de la page d'accueil, les internautes non encore clients de Saur peuvent nous contacter, demander en ligne un devis ou une estimation de travaux de branchement, ou un encore, un abonnement au service de l'eau.

## > Information sur l'eau dans la commune du client

Dans cet espace client, le client accède aussi à une information personnalisée sur l'eau dans sa commune. Il peut y retrouver :

- ▶ la qualité de l'eau dans sa commune,
- ▶ une description des installations (station de traitement ou d'assainissement, réseau...)
- ▶ les travaux prévus sur la commune (les interruptions de services y sont annoncées)
- ▶ des alertes en cas de coupure, de casse de réseaux, de pollution...
- ▶ un espace spécifique est prévu pour l'actualité de l'eau sur la commune (Investissements prévus, actualité événementielle, lien vers le site de la collectivité).

## > Une information exhaustive sur les thématiques de l'Eau

Dans les rubriques de « Toute l'info sur l'eau », l'internaute accède à une information détaillée sur les thèmes liés à l'eau :

- ▶ des conseils pratiques,
- ▶ un espace documentation pour le téléchargement des brochures Saur,
- ▶ des réponses aux questions les plus fréquentes,
- ▶ l'essentiel pour la préservation de l'eau dans l'environnement,
- ▶ les grands thèmes de la qualité de l'eau,
- ▶ un simulateur de consommation.

### En savoir plus

- Votre règlement**  
Les modes de paiement que faire en cas de difficulté pour régler votre facture
- Votre facture**  
Pour mieux comprendre votre facture
- Votre compteur**  
Savoir le lire, l'utiliser, le protéger, et le rendre accessible
- Vous et l'Eau**  
Les éco-gestes, pour maîtriser votre consommation

## > Partenariat avec Websourd et HandiCaPZéro

### ▶ Websourd

WebSourd a développé une gamme de services de mise en relation entre personne sourde et son environnement sur la base d'un concept de Visio Interprétation qui donne accès à un interprète en langue des signes à distance un vélotypiste, par l'intermédiaire d'une connexion haut débit, d'une Webcam d'un micro : [Elision Contact](#).

La personne sourde ne pouvant téléphoner à un numéro d'appel, se connecte le site [www.saurclient.fr](http://www.saurclient.fr) et peut accéder à nos services à travers une interface web sur une page d'accueil internet qui la met en relation avec un conseiller Saur via un interprète. L'internaute sourd choisit son mode de communication lorsqu'il se connecte (Langue des Signes Française ou écrit). En cas d'appel, c'est l'interprète WebSourd qui contacte le conseiller Saur.

### ▶ HandiCaPZéro

Grâce à notre partenariat avec l'association HandiCaPZéro, nous adaptons gratuitement nos supports écrits en caractères agrandis ou en braille. Le service « Confort de lecture », en ligne sur [www.handicapzero.org](http://www.handicapzero.org), permet à nos clients de prendre connaissance des documents écrits de manière autonome en choisissant les options d'écran ou de lecture audio les mieux adaptées.

Enfin, sous l'onglet « Saur », l'internaute retrouve les coordonnées de nos services clientèle et la carte des implantations de Saur en France.

### Accessibilité

**websourd**  
EN SIGNE D'OUVERTURE

- ▶ Personnes sourdes ou malentendantes  
Un interprète échange avec vous en LSF ou par écrit



Cliquez ici

- ▶ HandiCapZéro  
Adaptation des documents pour les personnes malvoyantes







## 8 LE PATRIMOINE DU SERVICE

Le patrimoine de service est présenté par installation, ouvrage ou équipement et par type afin d'en avoir une vue synthétique.

On y trouve d'une manière générale les installations de production et/ou de traitement ainsi que les ouvrages de prélèvement de l'eau brute.

Au niveau du réseau de distribution, le détail porte généralement sur les stations de reprise/surpression, les traitements complémentaires éventuels ainsi que sur les châteaux d'eau et réservoirs. Nous trouvons enfin le détail des canalisations, des équipements de réseaux, des branchements et éventuellement des compteurs.

Le détail, équipement par équipement, est fourni en annexe 1.

### 8.1 LE SCHEMA DE FONCTIONNEMENT

#### RESEAU D'ADDUCTION DU SCNA

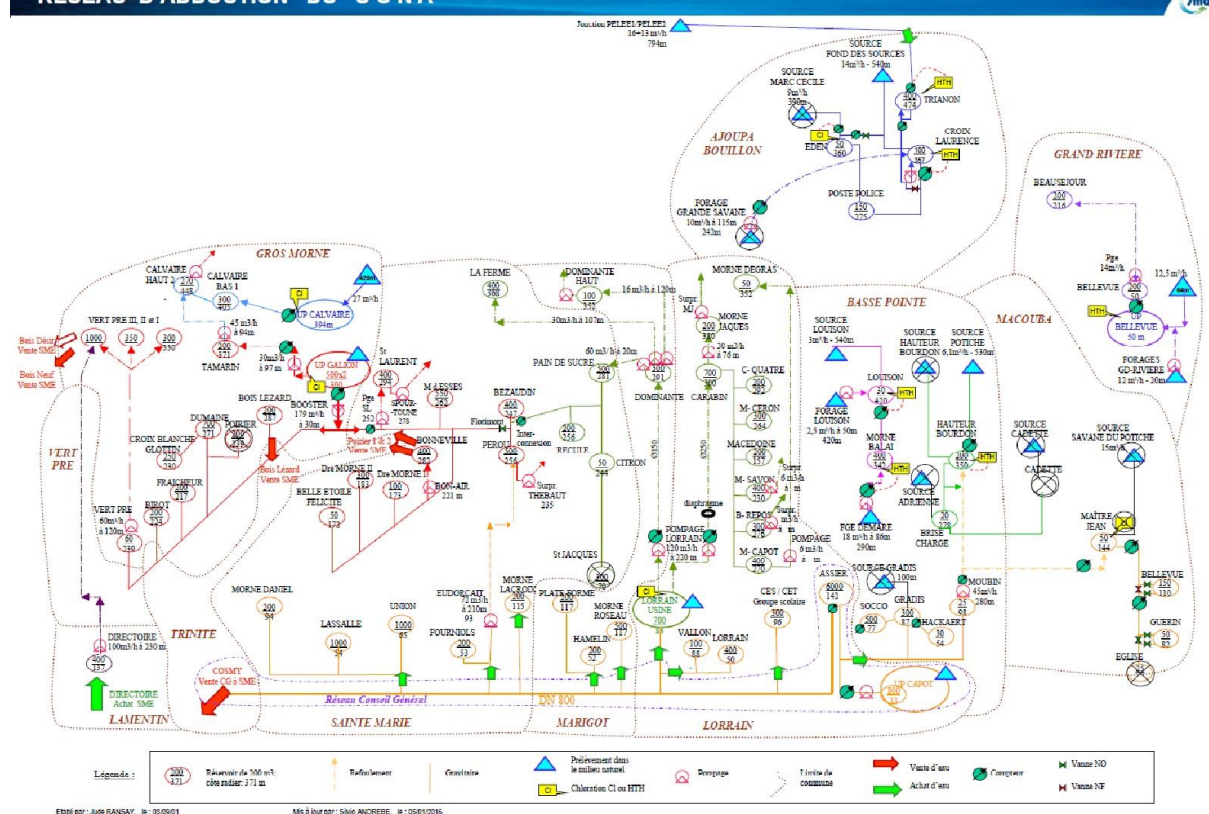

### 8.2 LES INSTALLATIONS DE PRODUCTION

#### 8.2.1 Les installations de production



#### Station EP EDEN (Ajoupa Bouillon)

Date de mise en service	1997
Capacité nominale	8 m3/h
<a href="#">Nature de l'Eau</a>	Souterraine : Source
Provenance de l'Eau	Source Max Cécile
<a href="#">Type Filière</a>	Traitement de désinfection
Equipement de télésurveillance	OUI
Groupe électrogène	NON

#### Station EP de GALION (Gros Morne)

Date de mise en service	1963
Capacité nominale	217 m3/h
<a href="#">Nature de l'Eau</a>	Superficielle: Rivière
<a href="#">Provenance de l'Eau</a>	Riv. Gommier, Verrier, Gallion
<a href="#">Type Filière</a>	Traitement physico-chimique et désinfection
Equipement de télésurveillance	OUI
Groupe électrogène	OUI

#### Station EP Chloration TRIANON (AJOUPA BOUILLON)

Date de mise en service	2009
Capacité nominale	28 m3/h
<a href="#">Nature de l'Eau</a>	Souterraine : Nappe
Provenance de l'Eau	Source Pelée 1 & 2
<a href="#">Type Filière</a>	Traitement de désinfection
Equipement de télésurveillance	NON
Groupe électrogène	NON
Description	Chloration

#### Station EP LA DURAND (LORRAIN)

Date de mise en service	1963
Capacité nominale	200 m3/h
<a href="#">Nature de l'Eau</a>	Superficielle: Rivière
Provenance de l'Eau	Rivière du Lorrain
<a href="#">Type Filière</a>	Traitement physico-chimique et désinfection
Equipement de télésurveillance	OUI
Groupe électrogène	OUI
Description	Station

#### Station EP BELLEVUE (Grand Riviere)

Date de mise en service	1967
Capacité nominale	0 m3/h
<a href="#">Nature de l'Eau</a>	Eau traitée
<a href="#">Type Filière</a>	Traitement physique simple et désinfection
Equipement de télésurveillance	OUI
Groupe électrogène	NON
<a href="#">Description</a>	vers Réservoir Beauséjour

#### STATION EP Chloration MORNE BALAI (BASSE POINTE)

Date de mise en service	2007
Capacité nominale	18 m3/h
<a href="#">Nature de l'Eau</a>	Mélange d'eau
<a href="#">Provenance de l'Eau</a>	Forage Démarre+ Eau traitée UPEP Louison
<a href="#">Type Filière</a>	Traitement de désinfection
Equipement de télésurveillance	NON



Groupe électrogène NON  
Description CHLORATION

#### Station EP de CALVAIRE (Gros Morne)

Date de mise en service 1977  
Capacité nominale 16 m3/h  
[Nature de l'Eau](#) Superficielle: Rivière  
[Type Filière](#) Traitement physique simple et désinfection  
Equipement de télésurveillance OUI  
Groupe électrogène NON

#### Station EP LOUISON ( Basse Pointe)

Date de mise en service 2011  
Capacité nominale 5.5 m3/h  
[Nature de l'Eau](#) Souterraine : Source  
[Provenance de l'Eau](#) Source + Forage Louison  
[Type Filière](#) Traitement de désinfection  
Equipement de télésurveillance OUI  
Groupe électrogène NON  
Description Chloration

#### Station EP CROIX LAURENCE (Ajoupa-Bouillon)

Date de mise en service 1967  
Capacité nominale 14 m3/h  
[Nature de l'Eau](#) Souterraine : Source  
[Provenance de l'Eau](#) Source Fond des Sources  
[Type Filière](#) Traitement de désinfection  
Equipement de télésurveillance OUI  
Groupe électrogène NON  
Description STATION

#### Station EP de HAUTEUR BOURDON (Basse-Pointe)

Date de mise en service 1977  
Capacité nominale 10 m3/h  
[Nature de l'Eau](#) Mélange d'eau  
[Provenance de l'Eau](#) Source Potiche+ Achat d'eau UPEP CAPOT  
[Type Filière](#) Traitement de désinfection  
Equipement de télésurveillance OUI  
Groupe électrogène NON

### 8.2.1.1 La situation des installations de production vis-à-vis de la réglementation

#### Traitement des eaux de lavage : autorisation de rejet



Installation	Rejet soumis à	Statut
Poste de chloration Station EP LOUISON ( Basse Pointe)	Sans objet	Sans objet
Station EP BELLEVUE (Grand Riviere)	Sans objet	Sans objet
STATION EP Chloration MORNE BALAI (BASSE POINTE)	Sans objet	Sans objet
Station EP Chloration TRIANON (AJOUPA BOUILLON)	Sans objet	Sans objet
Station EP CROIX LAURENCE (Ajoupa-Bouillon)	Sans objet	Sans objet
Station EP de CALVAIRE (Gros Morne)	Sans objet	Sans objet
Station EP de GALION (Gros Morne)	Soumis à autorisation	Aucune action
Station EP de HAUTEUR BOURDON (Basse-Pointe)	Sans objet	Sans objet
Station EP EDEN (Ajoupa Bouillon)	Sans objet	Sans objet
Station EP LA DURAND (LORRAIN)	Soumis à autorisation	Aucune action
STATION EP LOUISON (BASSE-POINTE)	Sans objet	Sans objet

Aucune action relative aux autorisations de rejet n'est actuellement engagée.

## 8.2.2 Les ouvrages de prélèvement d'eau brute

Source FOND DES SOURCES (Ajoupa-Bouillon) \ Captage Fond des Sources (Ajoupa-Bouillon)

Date de mise en service 01/01/1967  
Capacité nominale 14 m3/h

Source MARC CECILE (Ajoupa-Bouillon) \ Captage MARC CECILE

Date de mise en service 01/01/1970  
Capacité nominale 9 m3/h

Station EP BELLEVUE (Grand Riviere) \ Prise en rivière GRAND RIVIERE

Date de mise en service 31/12/1965  
Capacité nominale 14.4 m3/h

Station EP de CALVAIRE (Gros Morne) \ Prise d'eau Bras Gomier - Rivière du Galion

Date de mise en service 01/01/1977  
Capacité nominale 29 m3/h

Station EP de GALION (Gros Morne) \ Prise en Rivière Confluence bras Gomier&Verrier - rivière du Galion

Date de mise en service 01/01/1963  
Capacité nominale 76 m3/h

Station EP de GALION (Gros Morne) \ Prise en rivière GOMMIER

Date de mise en service 01/01/1963  
Capacité nominale 83 m3/h



#### Station EP de GALION (Gros Morne) \ Prise en rivière VERRIER

Date de mise en service 01/01/1963  
Capacité nominale 82 m3/h

#### Station EP de HAUTEUR BOURDON (Basse-Pointe) \ Captage Potiche

Date de mise en service 01/01/1977  
Capacité nominale 6 m3/h

#### Station EP LA DURAND (LORRAIN) \ Prise d'eau rivière du Lorrain

Date de mise en service 31/12/1963  
Capacité nominale 200 m3/h

#### STATION EP LOUISON (BASSE-POINTE) \ Captage Louison

Date de mise en service 01/01/2007  
Capacité nominale 132 m<sup>3</sup>/h

### 8.2.2.1 La situation des ouvrages de prélèvements vis-à-vis de la réglementation

#### Autorisation de prélèvement et périmètre de protection

Ouvrage	Autorisation de prélèvement	Débit autorisé	Date du rapport hydrologique	Date avis du CDC ou du CSHPF	Date arrêté préfectoral
Réservoir LOUISON ( BASSE POINTE) \ Captage Louison	Sans objet	-/h	-	-	-
Source FOND DES SOURCES (Ajoupa-Bouillon) \ Captage Fond des Sources (Ajoupa-Bouillon)	Aucune action	-	07/05/2010	-	-
Source MARC CECILE (Ajoupa-Bouillon) \ Captage MARC CECILE	Aucune action	-	-	-	-
Station EP BELLEVUE (Grand Riviere) \ Prise en rivière GRAND RIVIERE	Aucune action	-	-	-	-
Station EP de CALVAIRE (Gros Morne) \ Prise d'eau Bras Gomier - Rivière du Galion	Autorisation signée	27 m3/h	25/07/2000	10/12/2009	01/02/2010
Station EP de GALION (Gros Morne) \ Prise en Rivière Confluence bras Gomier&Verrier - rivière du Galion	Autorisation signée	76.68 m3/h	25/07/2000	01/10/2009	01/02/2010
Station EP de GALION (Gros Morne) \ Prise en rivière GOMMIER	Autorisation signée	76.68 m3/h	25/07/2000	01/10/2009	01/02/2010



Station EP de GALION (Gros Morne) \ Prise en rivière VERRIER	Autorisation signée	76.68 m3/h	25/07/2000	01/10/2009	01/02/2010
Station EP de HAUTEUR BOURDON (Basse-Pointe) \ Captage Potiche	Sans objet	-	-	-	-
Station EP LA DURAND (LORRAIN) \ Prise d'eau rivière du Lorrain	Demande en cours	-	25/07/2000	-	-

## 8.3 LES INSTALLATIONS SUR LE RESEAU

### 8.3.1 Les stations de surpression et de reprise

Description des stations de surpression et reprise

Désignation	Lieu	Débit nominal M3/h	HMT en mCE	Télesurveillance	Groupe électrogène	Description
Surpresseur Calvaire 2 dit Calvaire Haut	GROS-MORNE	5	38	OUI	NON	-
Forage DEMARE/ pompage Morne Balai	BASSE-POINTE	18	86	OUI	NON	Forage Démare
Surpresseur de DOMINANTE HAUT (Marigot)	LE MARIGOT	6	36	OUI	OUI	-
Surpresseur Croix Laurence	L'AJOUPA-BOUILLON	18	131	OUI	NON	-
Forage LOUISON/Pompage vers RSV Louison	BASSE-POINTE	2.5	50	OUI	NON	-
Pompage BELLEVUE	GRAND'RIVIERE	10	127	OUI	NON	alimente réservoir Beauséjour
SURPRESSEUR BONNEVILLE	SAINTE-MARIE	6	31	OUI	NON	remplissage du RSV Bonneville
STATION POMPAGE MORNE CAPOT	LE LORRAIN	7	107	OUI	OUI	pompage vers RSV Morne Dégras
STATION POMPAGE TAMARIN - CALVAIRE	GROS-MORNE	45	94	OUI	NON	pompage vers RSV Calvaire 2
Station pompage de Directoire (Robert)	LE ROBERT	100	230	OUI	NON	PPGE Vers RSV Vert Prés 3
Station pompage d'EUDORCAIT (Sainte Marie)	SAINTE-MARIE	72	210	OUI	NON	PPGE vers RSV PEROU
SURPRESSEUR BON REPOS	LE LORRAIN	6	75	OUI	OUI	Surpression Réseaux distribution
Surpresseur de SPOURTOUNE Morne Des Esses (Sainte Marie)	SAINTE-MARIE	6	90	OUI	NON	Quartier Spourtoune/Calvaire





Station pompage de VERT PRE (Gros - Morne)	GROS-MORNE	60	120	OUI	OUI	Vers RSV Vert Prè 1 et 2
Station pompage de MOUBIN (Basse Pointe)	BASSE-POINTE	45	280	OUI	NON	Vers RSV Maître Jean; Hauteur Bourdon et Réseaux Rivière Roche
SURPRESSEUR MORNE SAVON	LE LORRAIN	5	75	OUI	OUI	surpression Réseaux
Station pompage de ST LAURENT (Sainte Marie)	SAINTE-MARIE	12	56	OUI	OUI	Vers RSV ST Laurent
Surpresseur THEBAULT PEROU (Sainte Marie)	SAINTE-MARIE	6	64	OUI	NON	surpression Réseaux
Station de Pompage Dominante Bas (PAIN DE SUCRE LA FERME DOMI HT)	LE MARIGOT	60	20	OUI	OUI	3 pompes: P1 (Pain de sucre)60/20; P2(La ferme) 30/107; P3(Dominante Haut): 16/120
Station pompage de BONNEVILLE (BON AIR) (Sainte Marie)	SAINTE-MARIE	25	80	OUI	OUI	Vers RSV Bonneville
SURPRESSEUR MORNE JACQUES	LE LORRAIN	6	49	OUI	OUI	surpression Réseaux
Station pompage de CARABIN à MORNE JACQUES	LE LORRAIN	30	76	OUI	NON	Vers RSV Morne Jacques
POMPAGE STATION UPEP Galion (2 PPES)	GROS-MORNE	179	30	OUI	OUI	Vers RSV TAMARIN
POMPAGE STATION UPEP LA DURAND	LORRAIN	120	220	OUI	OUI	Vers Dominante/Carabin
Forage Eau Potable GRAND-RIVIERE	GRAND-RIVIERE	10		OUI	NON	Vers UPEP Bellevue

## 8.4 LES OUVRAGES DE STOCKAGE

### 8.4.1 Châteaux d'eau et Réservoirs



## Description des châteaux d'eau et de réservoirs

Désignation	Volume en m3	Cote trop plein	Cote radier	Télésurveillance
Réservoir de MORNE DEGRAS (Lorrain) \ Reservoir MORNE DEGRAS	50	355	352	OUI
Station EP LA DURAND (LORRAIN) \ Réservoir usine du lorrain	700	-	83	OUI
Station de Pompage Dominante Bas ( PAIN DE SUCRE LA FERME DOMI HT \ Réservoir DOMINANTE	300	295	292	OUI
Station EP de GALION (Gros Morne) \ RESERVOIR de TETE 2	500	-	300	OUI
Station EP de GALION (Gros Morne) \ RESERVOIR de TETE 1	500	-	300	OUI
Réservoir de VALLON (Lorrain) \ Reservoir Vallon	100	91	88	OUI
Réservoir BEAUSEJOUR \ Réservoir BEAUSEJOUR (Grand Rivière)	200	219	214	NON
Réservoir de AKR (Basse Pointe) \ Reservoir AKR	-	-	54	NON
Réservoir de GUERIN (Macouba) \ Reservoir GUERIN	50	-	-	NON
Station EP CROIX LAURENCE (Ajoupa-Bouillon) \ Réservoir CROIX LAURENCE	100	-	357	OUI
Réservoir de POSTE de POLICE (Ajoupa-Bouillon) \ Reservoir POSTE POLICE	150	-	275	OUI
Reservoir TRIANON (FALAISE) \ Réservoir TRIANON 1	-	-	-	OUI
Reservoir TRIANON (FALAISE) \ Réservoir TRIANON 2	-	-	-	OUI
Station EP de HAUTEUR BOURDON (Basse-Pointe) \ Reservoir HAUTEUR BOURDON	200	-	350	OUI
Réservoir de MAITRE JEAN (Macouba) \ RESERVOIR MAITRE JEAN	50	-	-	OUI
Réservoir de TAMARIN (Gros Morne) \ Reservoir TAMARIN	200	373	371	OUI
Station EP de CALVAIRE (Gros Morne) \ Reservoir de CALVAIRE	300	409	406	OUI
Réservoir de SOCCO (Basse Pointe) \ Reservoir SOCCO	500	-	77	NON
Réservoir de CROISEE 4 (Lorrain) \ Reservoir CROISEE QUATRE	200	294	293	OUI
Réservoir du BOURG (Lorrain) \ Reservoir Lorrain	400	54	51	OUI
Réservoir de CES CET (Lorrain)	300	99	97	OUI
Réservoir de MACEDOINE (Lorrain) \ Reservoir MACEDOINE	200	161	157	OUI
Réservoir de Morne Savon (Lorrain) \ Réservoir Morne Savon	400		230	OUI
Réservoir et chloration Morne Balai (Basse-Pointe) \ Réservoir Morne Balai	400		342	OUI
Réservoir de MORNE CERON (Lorrain) \ Reservoir MORNE CERON	300	266	260	OUI
Réservoir de DUHAMELIN (Marigot) \ Reservoir Duhamelin	200	54	52	OUI
Réservoir de DOMINANTE HAUT (Marigot) \ Reservoir Dominante Haut	100	354	352	OUI
Réservoir de GRADIS (Basse-Pointe) \ Reservoir GRADIS	300	-	87	NON
Réservoir de BONNEVILLE (Sainte Marie) \ Réservoir de Bonneville	400	285	283	OUI
Réservoir de LA FERME (Sainte Marie) \ Reservoir la Ferme	400	372	369	OUI
Réservoir de FOURNIOL (Sainte Marie) \ Reservoir FOURNIOL	200	56	54	OUI
Réservoir de DERRIERE MORNE 1 (Sainte Marie) \ Reservoir Derriere Morne 1	100	176	174	OUI
Réservoir de ST LAURENT (Sainte Marie) \ Reservoir St Laurent	400	300	295	OUI
Réservoir de CARABIN (Lorrain) \ Reservoir CARABIN	700	306	301	OUI
Réservoir de MORNE DANIEL (Sainte Marie) \ Reservoir Morne Daniel	200	96	94	OUI
Réservoir de LA CROIX (Sainte Marie) \ Reservoir La Croix	200	117	115	OUI
Réservoir de PEROU (Sainte Marie) \ Reservoir PEROU	500	261	257	OUI
Réservoir de MORNE DES ESSES (Sainte Marie) \ Reservoir Morne des Esses	550	268	262	OUI
Bache de BELLE ETOILE Félicité (Sainte Marie) \ Bache Belle Etoile	50	175	172	OUI
Réservoir de l' UNION (Sainte Marie) \ Reservoir Union	1 000	74	66	OUI
Réservoir de BEZAUDIN (Sainte Marie) \ Reservoir Bezaudin	400	251	247	OUI
Réservoir de LASSALLE (Sainte Marie) \ Reservoir Lassalle	1 000	59	54	OUI
Réservoir de DERRIERE MORNE 2 (Sainte Marie) \ Reservoir Derriere Morne 2	300	187	183	OUI
Réservoir de MORNE CAPOT (Lorrain) \ Reservoir MORNE CAPOT	400	274	271	OUI
Réservoir de PAIN DE SUCRE (Sainte Marie) \ Reservoir Pain de Sucre	500	289	282	OUI
Réservoir de BON REPOS (Lorrain) \ Reservoir BON REPOS	300	234	231	OUI
Réservoir Morne Jacques (Lorrain) \ Réservoir Morne Jacques	200		380	OUI
Bache de CITRON (Sainte Marie) \ Bache Citron	50	246	245	OUI
Station EP BELLEVUE (Grand Riviere) \ Réservoir BELLEVUE	200	53	50	OUI
Réservoir de RECALE (Sainte Marie) \ Reservoir Recule	200	260	257	OUI
Réservoir de FRAICHEUR (Gros Morne) \ Reservoir FRAICHEUR	200	219	217	OUI
Réservoir de DUMAINE (Gros Morne) \ Reservoir DUMAINE	700	275	272	OUI
Réservoir de BOIS LEZARD (Gros Morne) \ Reservoir BOIS-LEZARD	200	291	287	OUI
Réservoir de GLOTIN (Gros Morne) \ Reservoir GLOTTIN	250	233	230	OUI
Réservoir de BIROT (Gros Morne) \ Reservoir BIROT	200	228	224	OUI
Réservoir de VERT PRE 3 (Gros-Morne) \ Reservoir Vert Pre 3	1 000	335	330	OUI
Réservoir de VERT PRE 1 & 2 (Gros Morne) \ Reservoir Vert Pré 1	300	333	330	OUI
Réservoir de VERT PRE 1 & 2 (Gros Morne) \ Réservoir VERT PRE 2	350	333	330	OUI



#### 8.4.2 Bâches de reprise / surpression

Désignation	Volume en m3	Télésurveillance
Station Ep EDEN (Ajoupa Bouillon) \ Réservoir EDEN	-	OUI
Station EP Galion (Gros Morne) \ bâche eau filtrée	-	OUI
Station EP LOUISON (Basse Pointe) \ Réservoir Louison	30	OUI
Station Pompage de MOUBIN (Basse Pointe) \ bâche pompage de Moubin	-	OUI
Station pompage de VERT PRE (Gros Morne) \ Bâche pompage Vert Pré	60	OUI
Station pompage d'Eudorçait (Sainte Marie) \ Bâche station pompage Eudorçait	8	OUI
Station pompage de Directoire (Robert) \ bâche de Directoire	400	OUI
Réservoir de PLATEFORME (Marigot) \ bâche de Plateforme	-	OUI
Réservoir de PLATEFORME (Marigot) \ Réservoir de Plateforme	-	OUI
Réservoir MORNE ROSEAU (Marigot) \ Réservoir Morne Roseau		OUI
Réservoir Hauteur Bourdon (Basse Pointe) \ bâche brise charge	20	OUI



## 8.5 LE RESEAU

### 8.5.1 Les canalisations

#### 8.5.1.1 Linéaire de canalisation par diamètre et par matériaux

Descriptif des canalisations d'adduction existantes

Matériaux	Diamètre (mm)	Extension de l'année	Linéaire total (ml)
Acier	33	0	557
Acier	40	0	349
Fonte	60	0	11 762
Fonte	80	0	11 792
Fonte	100	0	23 751
Fonte	125	630	25 228
Fonte	150	0	22 117
Fonte	175	0	600
Fonte	200	0	22 682
Fonte	225	0	651
Fonte	250	0	10 215
Fonte	300	0	4 128
Fonte	600	0	2 228
Fonte	800	0	6
Inconnu	0	0	51 465
Inconnu	50	0	316
Inconnu	63	0	61
Inconnu	75	0	138
Inconnu	90	0	10
Inconnu	200	0	10
Inconnu	300	0	79
Polyéthylène	0	0	142
Polyéthylène	25	0	53
Polyéthylène	32	0	519
Polyéthylène	40	0	327
Polyéthylène	50	0	2 069
Polyéthylène	63	0	10 007
Polyéthylène	75	0	2 240
Polyéthylène	80	0	67
Polyéthylène	90	0	1 824
Polyéthylène	110	0	619
Polyéthylène	125	0	2 533
Polyéthylène	140	0	965
Polyéthylène	150	0	73
Polyéthylène	160	0	890
Pvc	0	0	3 704
Pvc	15	0	112
Pvc	20	0	20
Pvc	25	0	28
Pvc	32	0	673
Pvc	40	0	1 595
Pvc	50	0	49 816
Pvc	63	103	59 983
Pvc	75	0	54 649
Pvc	80	0	8
Pvc	90	0	33 680
Pvc	110	0	126 767
Pvc	125	0	42 234
Pvc	140	0	1 796
Pvc	150	0	2 309
Pvc	160	0	12 074
Pvc	200	0	1 938
Pvc	250	0	383
Pvc	500	0	1
Pvc	1100	0	173
Total		733	602 416

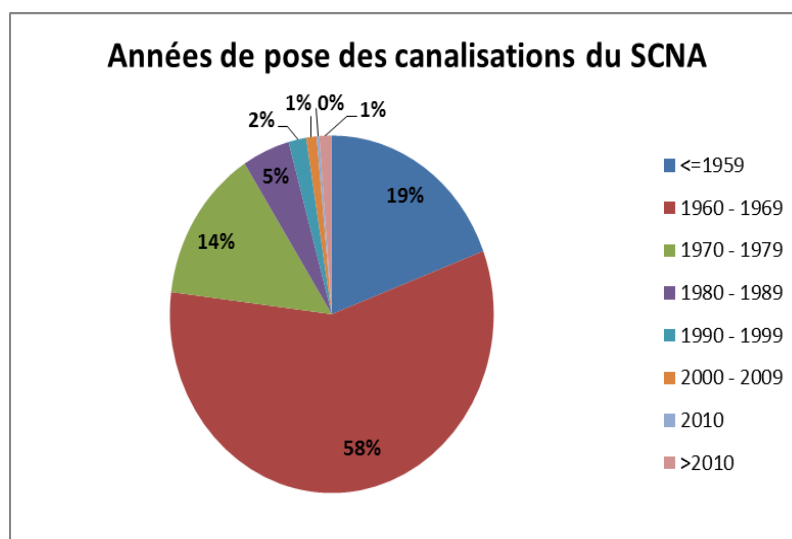
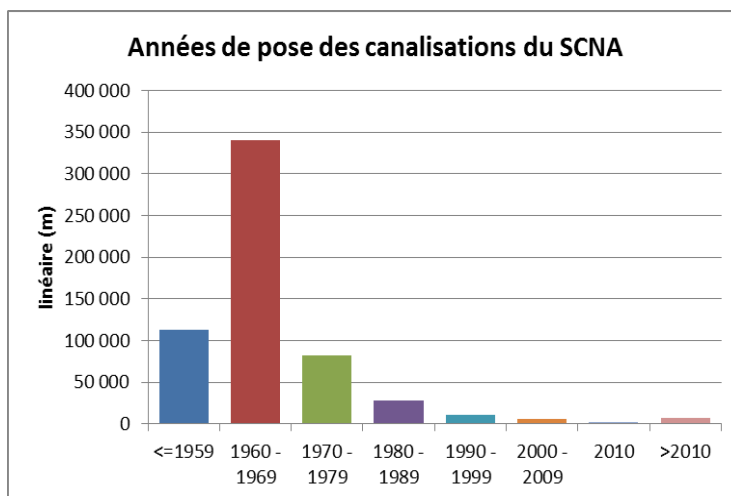

## 8.5.2 Les équipements de réseau

Descriptif des organes hydrauliques du réseau

Désignation	Nombre
Clapet	6
Compteur	81
Defense incendie	397
Vanne / Robinet	1602
Ventouse	293
Vidange / Purge	725

## 8.5.3 Les branchements



Cf. § 7.1.

## 8.5.4 Les compteurs

### Répartition par âge et par diamètre

Diamètre nominal	<=15 mm	20 mm	25 mm	30 mm	40 mm	50 mm	>50 mm	Total
Age								
1	5 024	1	0	0	6	0	0	5 031
2	4 240	3	0	0	0	0	2	4 245
3	1 533	11	0	1	0	0	0	1 545
4	1 007	32	0	8	0	2	4	1 053
5	1 936	0	0	0	0	0	3	1 939
6	793	28	0	0	0	0	0	821
7	1 015	0	0	0	0	0	0	1 015
8	810	0	0	0	0	0	9	819
9	474	43	0	31	31	2	2	583
10	1 455	24	0	10	3	0	1	1 493
11	413	3	0	0	3	0	0	419
12	1 036	10	0	3	4	0	1	1 054
13	153	1	0	2	0	0	0	156
14	400	6	0	0	0	0	0	406
15	301	3	1	4	0	0	1	310
16	618	9	0	1	2	0	2	632
17	26	1	0	0	0	0	0	27
18	756	2	0	2	1	0	0	761
19	823	12	0	3	5	0	0	843
20	484	6	0	2	3	0	0	495
21	215	1	0	0	1	0	0	217
22	159	1	0	1	0	0	1	162
>22	251	2	0	3	2	0	0	258
Total par diamètre	23 922	199	1	71	61	4	26	24 284

### Répartition des compteurs par âge et par diamètre

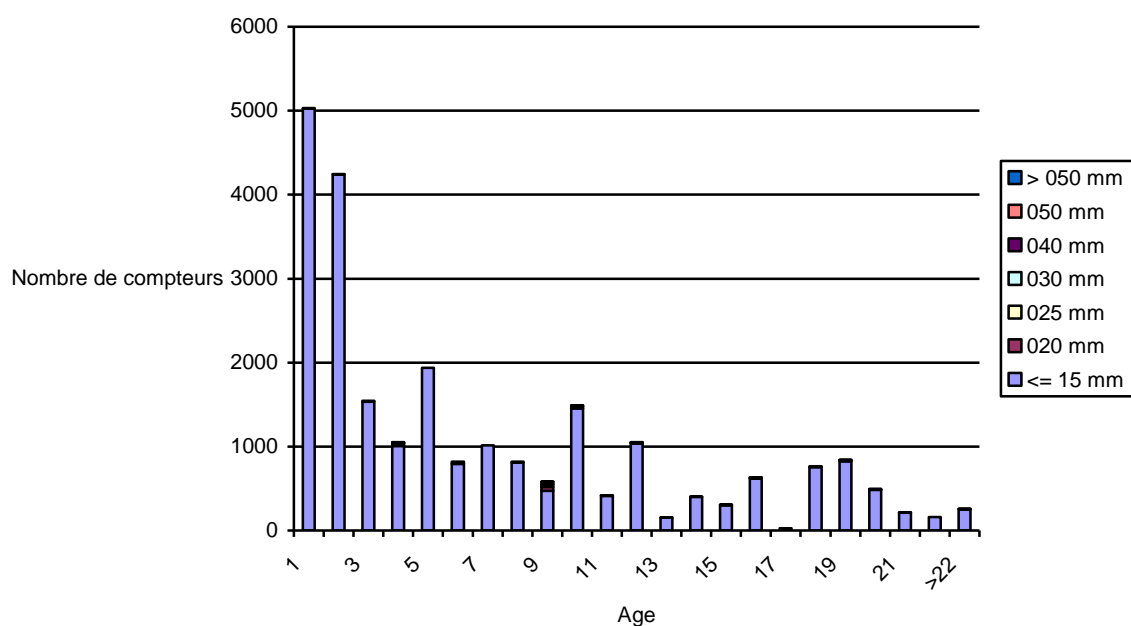

Nombre de compteurs sans les branchements résiliés fermés dont les compteurs sont toujours en place.





## **8.6 LE PATRIMOINE IMMOBILIER**

Au cours de l'exercice considéré, il n'y a pas eu de variation du patrimoine immobilier de la collectivité, confié au délégataire, ou du fait du délégataire.

## **8.7 LA CONFORMITE DES INSTALLATIONS AU REGARD DES NORMES ENVIRONNEMENTALES ET DE SECURITE**

Service	Commune	Site	priorité	risque	Lignes de vie	gardes de corps	passerelle	portillon	grillage / clôture	barreaux antichute/caillebotis	échelle/escalier	autres observations
AEP	GROS MORNE	Prise en rivière Galion Verrier		chute accès	ligne de vie à décaler à 1 m en amont du vide	Metre en place une grille avec garde corps rabattables dans regard crépine d'aspiration			Accès dangereux : 2 clôtures à escalader => prévoir chemin d'accès sécurisé		échelle d'accès au regard de crépine d'aspiration	- Batard d'eau à réaliser dans pour permettre la vidange complète du regard pour opérations d'entretien sur la crépine - Trappe regard crépinedéfectueuse à changer
AEP	GROS MORNE	Prise en rivière Galion Gommier			ligne de vie à installer à 1 m en amont du vide au niveau de la prise						échelle d'accès au regard de crépine d'aspiration	- Batard d'eau à réaliser dans pour permettre la vidange complète du regard pour opérations d'entretien sur la crépine - Trappe regard crépine hors-service à changer
AEP	GROS MORNE	Usine Galion		chute		* filtre à sable * décanteur	décanteur		Grillage à mettre en place devant chaux hydratée	* caillebotis autour des vannes d'extraction des boues et canal de récupération des eaux de lavage * bâche de contact * booster * arrivée eau brute * barreaux anti-chute sur ouverture bâche eau traitée * barreaux anti-chute alimentation réservoirs * barreaux anti-chute sur ouverture chambre des vannes	échelle avec crinoline sur accès décanteur	Manutention manuelle des sacs de réactifs =>dispositif de levage des sacs



AEP	GROS MORNE	Usine Galion Bâche		chute		autour des 2 réservoirs côté risque de chute						
AEP	GROS MORNE	Prise en rivière Calvaire		chute	1							un périmètre de sécurité est manquant car la prise en rivière est accessible à tous => Mise en place d'un panneau signalétique interdisant toute activité hors exploitation et entretien de l'ouvrage
AEP	GROS MORNE	Usine Calvaire		chute						caillebotis sur canal d'évacuation des eaux de lavage		
AEP	GROS MORNE	Rés. Calvaire		chute		autour du réservoir						caillebotis eau de lavage
AEP	GROS MORNE	Pompage Vert Pré-Gros Morne		chute accès manutention		au niveau de la dalle où se situe le béliet au niveau de l'accès au groupe électrogène						<ul style="list-style-type: none"> <li>- aménager accès au pompage pour véhicule</li> <li>- installer moyen de manutention (monorail) pour pompes</li> <li>- fermeture du tampon du regard hors service</li> </ul>
AEP	GROS MORNE	Pompage Tamarin	sans objet									
AEP	GRAND RIVIERE	Prise en rivière		chute	1 au niveau de la prise	* regard de vidange * canal de dessablage					<ul style="list-style-type: none"> <li>- Un accès est à aménager pour descendre au niveau de la prise</li> <li>- Une échelle d'accès fixe est à installer dans le regard de crépine</li> </ul>	Trappe regard crépine défectueuse à changer



AEP	GRAND RIVIERE	Usine		chute		mettre en conformité garde corps escalier d'accès usine					X	
AEP	AJOUPA BOUILLON	Croix Laurence		intrusion chute		X		X	1	* chambre des vannes du réservoir		- point ancrage +canne - marche située à l'entrée de l'usine à reprendre
AEP	AJOUPA BOUILLON	Eden		intrusion chute		X			1	*chambre de comptage		trappe/tampon point ancrage +canne
AEP	BASSE POINTE	Louison		chute intrusion accès		X		2	2	* chambres des vannes du réservoir		- trappe / réservoir - points ancrage - installer moyen de manutention pour pompes de forage - Etanchéité toiture à refaire car intrusion d'eau par le plafond en cas de pluie => coule sur armoires électriques
AEP	BASSE POINTE	Hauteur Bourdon		intrusion		X		1	1	* chambre des vannes		trappe/tampon + anti chute
AEP	BASSE POINTE	Pompage Moubin		manutention chute		X				barreaux anti-chute sur regard débitmètre	* accès à la bâche	- installer moyen de manutention (monorail) pour pompes - trappe regard débitmètre défectueux à remplacer
AEP	VERT PRE	Pompage Directoire								caillebotis à installer autour tuyau de vidange		
AEP	SAINTE MARIE	Pompage Saint Laurent		intrusion				1	1			1 câble EDF à hauteur d'homme est en place sur le site
AEP	SAINTE MARIE	Pompage Bonneville		chute accès		X				barreaux anti-chute sur regard		aménager accès au pompage pour véhicule



AEP	SAINTE MARIE	Surpresseur Bonneville		chute						X		
AEP	SAINTE MARIE	Pompage Eudorçais		chute manutention		autour bâche					* accès à la bâche	installer moyen de manutention (monorail) pour pompes
AEP	MARIGOT	Pompage Dominante		accès								aménager accès au pompage pour véhicule
AEP	LORRAIN	Pompage Morne Capot		accès								aménager accès au pompage pour véhicule
AEP	LORRAIN	Usine Lorrain		chute		* autour du décanteur * filtres à sable => à compléter aux endroits où il n'y en a pas et remplacer les anciens qui sont rouillés, rongés, fragilisés	* décanteur (à voir pertinence)			* sur chambre des vannes arrivée eau brute * caillebotis autour des vannes d'extraction des boues et canal de récupération des eaux de lavage * sur chambre des vannes réservoirs * sur ouvrage de vidange	* échelle d'accès au décanteur	* Point d'ancrage central autour du décanteur + garde de corps * Manutention manuelle des sacs de réactifs =>dispositif de levage des sacs
AEP	LORRAIN	Pompage Lorrain		chute manutention		autour dalle transformateur				- caillebotis rongés et défectueux à remplacer - barreaux anti-chute sur regard compteur refoulement	échelle d'accès fixe pour l'accès au regard compteur refoulement	installer un monorail de manutention pour les équipements

## 8.8 LES BIENS DE REPRISE

Les biens de reprise sont les biens qui appartiennent à SAUR et qui doivent être éventuellement repris à leur valeur par la Collectivité en cas de changement de Délégataire.

### 8.8.1 Les compteurs appartenant au délégataire

Diamètre nominal	<=15 mm	20 mm	25 mm	30 mm	40 mm	50 mm	>50 mm	Total
Age								
1	5 024	1	0	0	6	0	0	5 031
2	4 240	3	0	0	0	0	2	4 245
3	1 533	11	0	1	0	0	0	1 545
4	1 007	32	0	8	0	2	4	1 053
5	1 936	0	0	0	0	0	3	1 939
6	793	28	0	0	0	0	0	821
7	1 015	0	0	0	0	0	0	1 015
8	810	0	0	0	0	0	9	819
9	474	43	0	31	31	2	2	583
10	1 455	24	0	10	3	0	1	1 493
11	413	3	0	0	3	0	0	419
12	1 036	10	0	3	4	0	1	1 054
13	153	1	0	2	0	0	0	156
14	400	6	0	0	0	0	0	406
15	301	3	1	4	0	0	1	310
16	618	9	0	1	2	0	2	632
17	26	1	0	0	0	0	0	27
18	756	2	0	2	1	0	0	761
19	823	12	0	3	5	0	0	843
20	484	6	0	2	3	0	0	495
21	215	1	0	0	1	0	0	217
22	159	1	0	1	0	0	1	162
>22	251	2	0	3	2	0	0	258
Total par diamètre	23 922	199	1	71	61	4	26	24 284

### 8.8.2 Les autres biens de reprise

Les biens de reprise identifiés sont :

Station pompage de BONNEVILLE (BON AIR) (Sainte Marie)	Satellite	01/07/1997
Station pompage d'EUDORCAIT (Sainte Marie)	Satellite	01/06/1997
Station pompage de CARABIN à MORNE JACQUES (Lorrain)	Satellite	01/09/1997
Station pompage de PAIN DE SUCRE LA FERME DOMI HT depuis Dom bas	Satellite	01/06/1998
SURPRESSEUR DE SPOURTOUNE (Sainte Marie)	Satellite	01/01/1997
Station pompage de ST LAURENT (Sainte Marie)	Satellite	01/06/1997
SURPRESSEUR THEBAULT (Sainte Marie)	Satellite	01/02/1997
Station pompage de VERT PRE (Le Robert)	Satellite	01/06/1997
Station Eau potable de LORRAIN (Lorrain)	Satellite	01/10/1997
Station Eau potable de GALION (Gros Morne)	Satellite	28/07/2000
Réservoir de TAMARIN (Gros Morne)	Satellite	01/06/2000
Réservoir de CROIX LAURENCE (Ajoupa-Bouillon)	Satellite	05/01/1997
Réservoir de HAUTEUR BOURDON (Basse-Pointe)	Satellite	01/10/1998
Réservoir de MAITRE JEAN (Macouba)	Satellite	01/10/1997





Reservoir Calvaire 2 (Gros Morne)	Satellite	01/01/2005
Réservoir de BELLE ETOILE (Sainte Marie)	Satellite	01/07/1998
Réservoir de BEZAUDIN (Sainte Marie)	Satellite	01/07/1998
Réservoir de BIROT (Gros Morne)	Satellite	01/09/1997
Réservoir de BOIS LEZARD (Gros Morne)	Satellite	01/07/1997
Réservoir de BON REPOS (Lorrain)	Satellite	01/09/1997
Réservoir de BONNEVILLE (Sainte Marie)	Satellite	01/09/1998
Réservoir de CALVAIRE (Gros Morne)	Satellite	01/01/1997
Réservoir de CARABIN (Lorrain)	Satellite	28/07/2000
Réservoir de CE CET (Lorrain)	Satellite	01/07/1998
Réservoir de CITRON (Sainte Marie)	Satellite	01/07/1998
Réservoir de CROISEE 4 (Lorrain)	Satellite	01/09/1998
Réservoir de DERRIERE MORNE 1 (Sainte Marie)	Satellite	01/07/1998
Réservoir de DERRIERE MORNE 2 (Sainte Marie)	Satellite	01/08/1997
Réservoir de DOMINANTE HAUT (Marigot)	Satellite	28/07/2000
Réservoir de DUHAMELIN (Marigot)	Satellite	01/07/1998
Réservoir de DUMAINE (Gros Morne)	Satellite	01/05/1997
Réservoir de FOURNIOL (Sainte Marie)	Satellite	01/07/1998
Réservoir de FRAICHEUR (Gros Morne)	Satellite	01/05/1997
Réservoir de GLOTTIN (Gros Morne)	Satellite	01/07/1998
Réservoir de LA CROIX (Sainte Marie)	Satellite	01/07/1998
Réservoir de LA FERME (Sainte Marie)	Satellite	28/07/2000
Réservoir de LASSALLE (Sainte Marie)	Satellite	01/07/1998
Réservoir du LORRAIN (Lorrain)	Satellite	01/07/1998
Réservoir de MACEDOINE (Lorrain)	Satellite	01/07/1998
Réservoir de Morne Capot (Lorrain)	Satellite	01/06/1998
Réservoir de MORNE CERON (Lorrain)	Satellite	01/07/1998
Réservoir de MORNE DANIEL (Sainte Marie)	Satellite	01/07/1998
Réservoir de MORNE DEGRAS (Lorrain)	Satellite	01/07/1998
Réservoir de MORNE DES ESSES (Sainte Marie)	Satellite	01/09/1998
Réservoir de MORNE JACQUES (Lorrain)	Satellite	01/09/1997
Réservoir de MORNE SAVON (Lorrain)	Satellite	01/09/1997
Réservoir de PAIN DE SUCRE (Sainte Marie)	Satellite	01/09/1998
Réservoir de PEROU (Sainte Marie)	Satellite	01/06/1997
Réservoir de PLATEFORME (Marigot)	Satellite	01/10/1997
Réservoir de RECULE (Sainte Marie)	Satellite	01/07/1998
Réservoir de ST LAURENT (Sainte Marie)	Satellite	01/09/1998
Réservoir de l'UNION (Sainte Marie)	Satellite	01/07/1998
Réservoir de VALLON (Lorrain)	Satellite	01/07/1998
Réservoir de VERT PRE 3 (Robert)	Satellite	01/06/1998
Reservoir MORNE ROSEAU (Marigot)	Satellite	30/03/2004
Réservoir de GRAND RIVIERE Bellevue	Satellite	01/04/2003
Réservoir Trianon (Ajoupa Bouillon)	Satellite	01/01/2013
Réservoir Poste Police (Ajoupa Bouillon)	Satellite	01/01/2008
Station EP EDEN (Ajoupa Bouillon)	Satellite	01/02/2000



Station de pompage MOUBIN (Basse Pointe)	Satellite	01/01/2003
Réservoir Morne Balai /Forage demare (Basse Pointe)	Satellite	02/01/2008
Bache Louison (Basse Pointe)	Satellite	01/01/1997
Réservoir Vert pré 1 & 2 (Robert)	Satellite	01/01/2008
Réservoir Directoire (Robert)	Satellite	01/01/1997
Blampuy	Satellite	02/01/1997



## **9 BILAN DE L'ACTIVITE**

### **9.1 LES VOLUMES D'EAU**

#### **9.1.1 Les volumes mis en distribution**



Volumes mis en distribution = Volumes produits + Volumes importés – Volumes exportés

### 9.1.1.1 Les volumes annuels mis en distribution exprimés en m3

Volume produit = Volume traité injecté dans le réseau

Désignation volume	2015	2016
Volume produit	2 902 770	2 896 205
Volume importé	1 836 234	1 884 932
Volume exporté	49 887	49 648
Total volume mis en distribution	4 689 117	4 731 489
Evolution N / N-1	-	0,90 %

volumes annuels mis en distribution

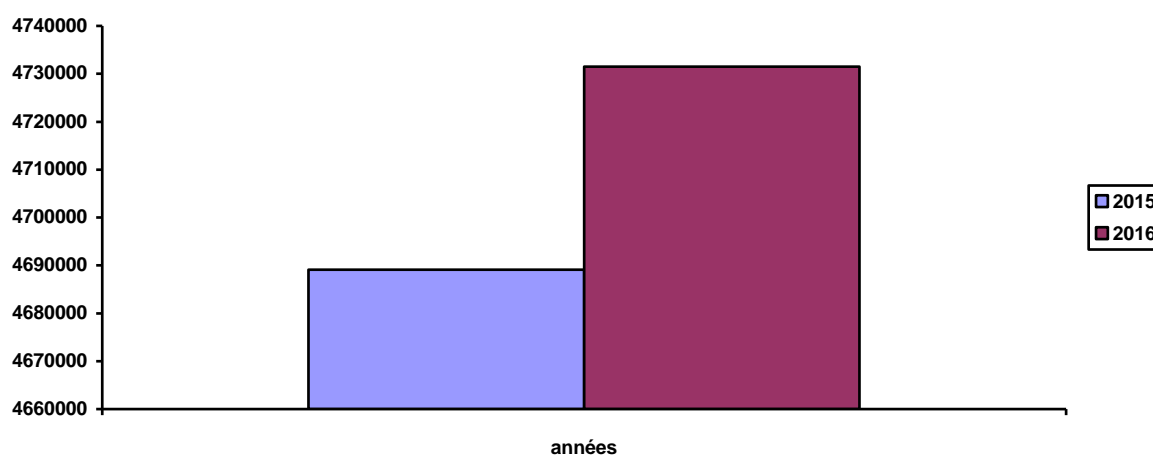

### 9.1.1.2 Les volumes mensuels mis en distribution

	2015	2016	Evolution N/N-1
Janvier	408 216	384 368	-5,84 %
Février	354 556	354 354	-0,06 %
Mars	408 783	413 608	1,18 %
Avril	382 151	395 628	3,53 %
Mai	400 584	401 682	0,27 %
Juin	403 970	424 420	5,06 %
Juillet	380 654	365 190	-4,06 %
Août	401 880	406 920	1,25 %
Septembre	401 697	437 413	8,89 %
Octobre	382 806	340 252	-11,12 %
Novembre	385 891	408 742	5,92 %
Décembre	377 929	398 912	5,55 %
Total	4 689 117	4 731 489	0,90 %



volumes mensuels mis en distribution

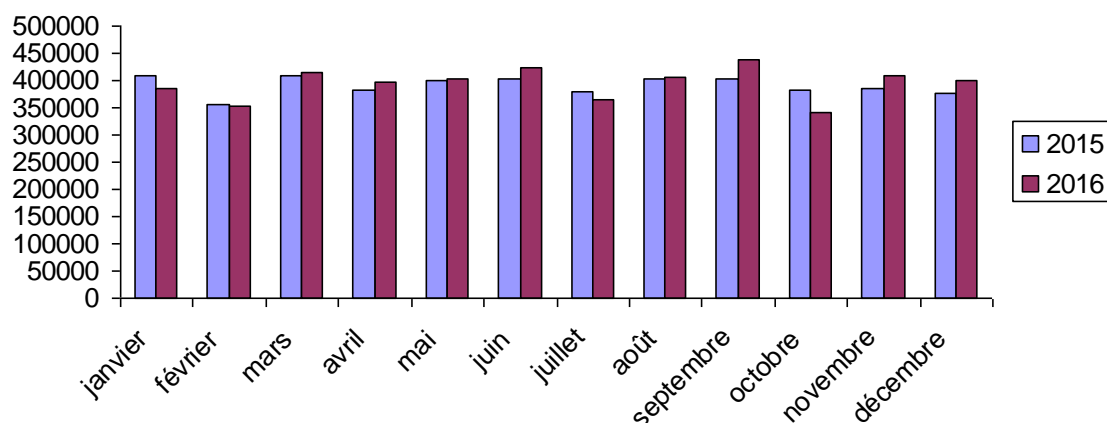

## 9.1.2 La production

*Volumes mensuels produits exprimés en m3*

	2015	2016
Janvier	259 950	230 124
Février	223 249	205 855
Mars	251 975	261 098
Avril	235 944	254 310
Mai	257 855	239 387
Juin	253 478	262 948
Juillet	236 722	223 012
Août	248 336	247 962
Septembre	250 559	262 821
Octobre	245 963	218 894
Novembre	221 611	244 216
Décembre	217 128	245 578
Total	2 902 770	2 896 205
Evolution N / N+1	-	-0,23 %

volumes mensuels produits

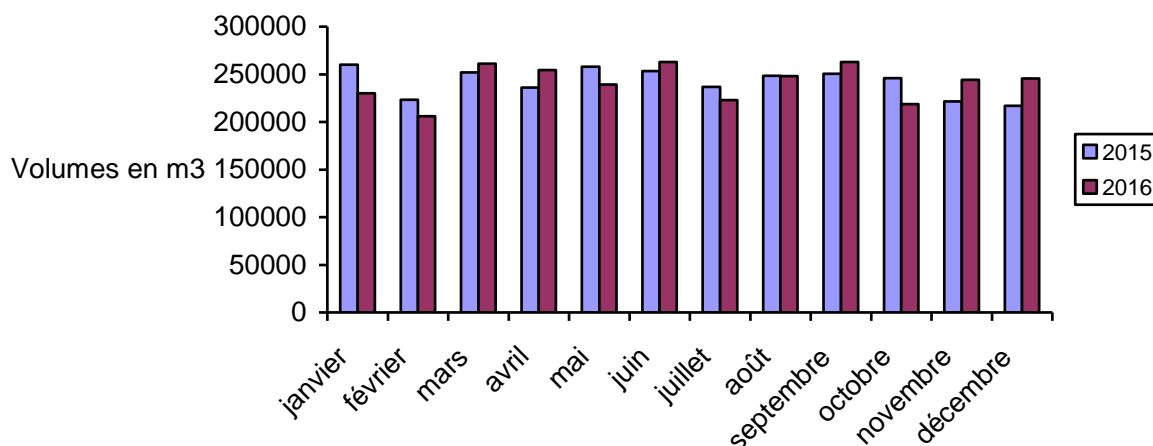



## Synthèse annuelle par station

Libellé de la station	Volume annuel		Volume journalier	
	2015	2016	Volume moyen	Capacité nominale
STATION EP LOUISON (BASSE-POINTE)	8 389	12 272	33	132
Reservoir TRIANON (FALAISE)	75 183	60 395	165	205
Station EP BELLEVUE (Grand Riviere)	67 331	62 085	170	250
Station EP LA DURAND (LORRAIN)	1 060 870	1 085 969	2 975	4 000
Station EP de CALVAIRE (Gros Morne)	148 846	158 029	432	580
Station EP de GALION (Gros Morne)	1 295 644	1 314 454	3 601	4 340
Station EP CROIX LAURENCE (Ajoupa-Bouillon)	108 192	89 097	244	336
Station EP EDEN (Ajoupa Bouillon)	47 456	35 056	96	216
Station EP de HAUTEUR BOURDON (Basse-Pointe)	35 244	28 313	77	320
Forage DEMARE (Basse-Pointe)	55 615	50 535	138	432
<b>Total</b>	<b>2 902 770</b>	<b>2 896 205</b>	<b>7 931</b>	<b>10 811</b>

synthèse annuelle par station

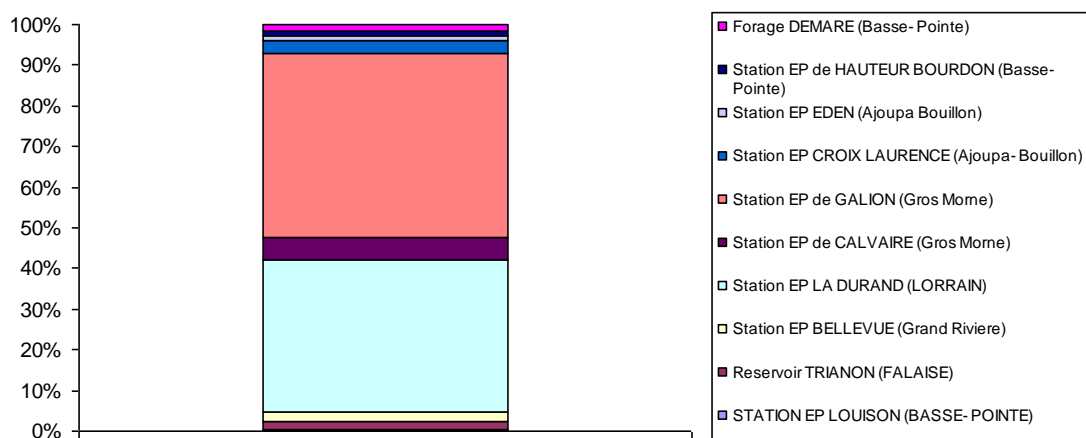



### 9.1.1.1 Détail par station

#### 9.1.1.1.1 Bilan hydraulique

##### STATION EP LOUISON (BASSE-POINTE)

Volume annuel en m3	2015	2016	Evolution N/N-1
Eau brute	19 221	21 584	12,29 %
Besoin usine	0	0	-
Eau traitée	8 389	12 272	46,29 %
Eau produite	8 389	12 272	46,29 %
Rendement hydraulique	0,44	0,57	29,55 %

##### Reservoir TRIANON (FALAISE)

Volume annuel en m3	2015	2016	Evolution N/N-1
Eau brute	75 183	60 395	-19,67 %
Besoin usine	0	0	-
Eau traitée	75 183	60 395	-19,67 %
Eau produite	75 183	60 395	-19,67 %
Rendement hydraulique	1,00	1,00	0,00 %

##### Station EP BELLEVUE (Grand Riviere)

Volume annuel en m3	2015	2016	Evolution N/N-1
Eau brute	69 058	63 676	-7,79 %
Besoin usine	- 1 727	- 1 591	-7,87 %
Eau traitée	69 058	63 676	-7,79 %
Eau produite	67 331	62 085	-7,79 %
Rendement hydraulique	0,97	0,98	1,03 %

##### Station EP LA DURAND (LORRAIN)

Volume annuel en m3	2015	2016	Evolution N/N-1
Eau brute	1 019 107	1 050 928	3,12 %
Besoin usine	- 27 201	- 27 847	2,37 %
Eau traitée	1 088 071	1 113 816	2,37 %
Eau produite	1 060 870	1 085 969	2,37 %
Rendement hydraulique	1,04	1,03	-0,96 %

##### Station EP de CALVAIRE (Gros Morne)

Volume annuel en m3	2015	2016	Evolution N/N-1
Eau brute	0	0	-
Besoin usine	0	0	-
Eau traitée	148 846	158 029	6,17 %
Eau produite	148 846	158 029	6,17 %
Rendement hydraulique	-	-	-

##### Station EP de GALION (Gros Morne)

Volume annuel en m3	2015	2016	Evolution N/N-1
Eau brute	1 477 938	1 471 609	-0,43 %
Besoin usine	0	0	-
Eau traitée	1 295 644	1 314 454	1,45 %
Eau produite	1 295 644	1 314 454	1,45 %
Rendement hydraulique	0,88	0,89	1,14 %





#### Station EP CROIX LAURENCE (Ajoupa-Bouillon)

Volume annuel en m3	2015	2016	Evolution N/N-1
Eau brute	0	0	-
Besoin usine	- 2 775	- 2 285	-17,66 %
Eau traitée	110 967	91 382	-17,65 %
Eau produite	108 192	89 097	-17,65 %
Rendement hydraulique	-	-	-

#### Station EP EDEN (Ajoupa Bouillon)

Volume annuel en m3	2015	2016	Evolution N/N-1
Eau brute	0	0	-
Besoin usine	0	0	-
Eau traitée	47 456	35 056	-26,13 %
Eau produite	47 456	35 056	-26,13 %
Rendement hydraulique	-	-	-

#### Station EP de HAUTEUR BOURDON (Basse-Pointe)

Volume annuel en m3	2015	2016	Evolution N/N-1
Eau brute	0	0	-
Besoin usine	- 906	- 725	-19,98 %
Eau traitée	36 150	29 038	-19,67 %
Eau produite	35 244	28 313	-19,67 %
Rendement hydraulique	-	-	-

#### FORAGE DEMARE (BASSE-POINTE)

Volume annuel en m3	2015	2016	Evolution N/N-1
Eau brute	55 615	50 535	-9,13 %
Besoin usine	0	0	-
Eau traitée	55 615	50 535	-9,13 %
Eau produite	55 615	50 535	-9,13 %
Rendement hydraulique	1,00	1,00	0,00 %



### 9.1.1.1.2 Bilan de production

Volumes mensuels produits exprimés en m3

#### STATION EP LOUISON (BASSE-POINTE)

	Jan.	Févr.	Mars	Avril	Mai	Juin	Juil.	Août	Sept.	Oct.	Nov.	Déc.	Total
<b>Année 2015</b>	212	185	1635	1440	1425	420	575	585	598	519	393	402	<b>8389</b>
<b>Année 2016</b>	298	313	669	1141	1205	346	1262	2211	2075	704	849	1199	<b>12272</b>

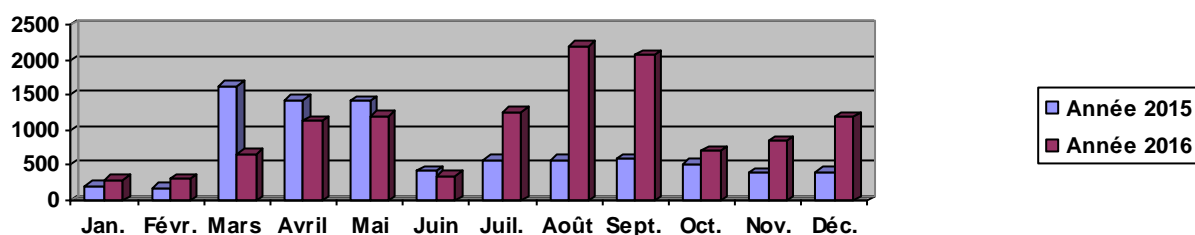

#### Reservoir TRIANON (FALAISE)

	Jan.	Févr.	Mars	Avril	Mai	Juin	Juil.	Août	Sept.	Oct.	Nov.	Déc.	Total
<b>Année 2015</b>	6712	5697	9732	5475	6968	4283	6803	4758	9020	6860	2000	6875	<b>75183</b>
<b>Année 2016</b>	6291	6271	4678	4834	3985	6110	5938	3167	4574	4870	5509	4168	<b>60395</b>

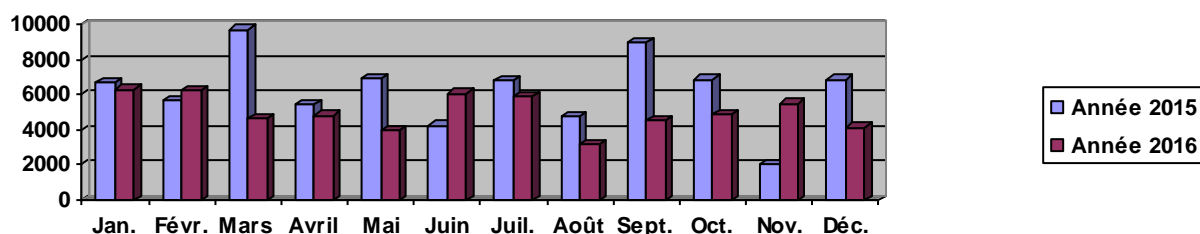

#### Station EP BELLEVUE (Grand Riviere)

	Jan.	Févr.	Mars	Avril	Mai	Juin	Juil.	Août	Sept.	Oct.	Nov.	Déc.	Total
<b>Année 2015</b>	6298	5281	6193	5510	6320	5051	6048	5782	5914	4416	5715	4803	<b>67331</b>
<b>Année 2016</b>	5126	5076	5505	3560	5079	4726	5021	6544	4807	5423	5560	5658	<b>62085</b>

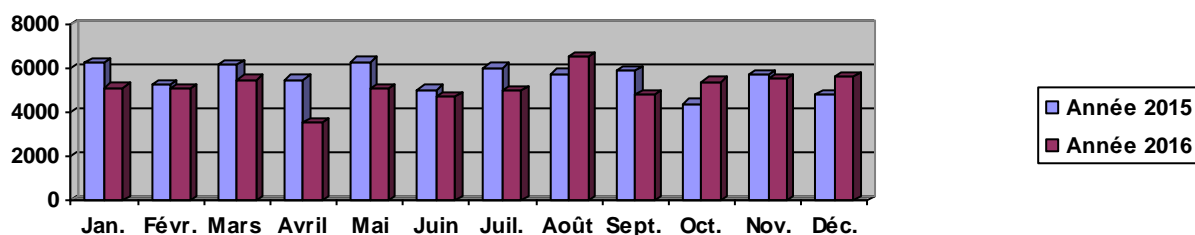



### Station EP LA DURAND (LORRAIN)

	Jan.	Févr.	Mars	Avril	Mai	Juin	Juil.	Août	Sept.	Oct.	Nov.	Déc.	Total
<b>Année 2015</b>	101998	80617	79618	72624	94638	102733	93471	100551	89591	82651	86030	76348	<b>1060870</b>
<b>Année 2016</b>	92177	78621	99804	91253	88832	105477	79017	88543	97297	89880	80435	94633	<b>1085969</b>

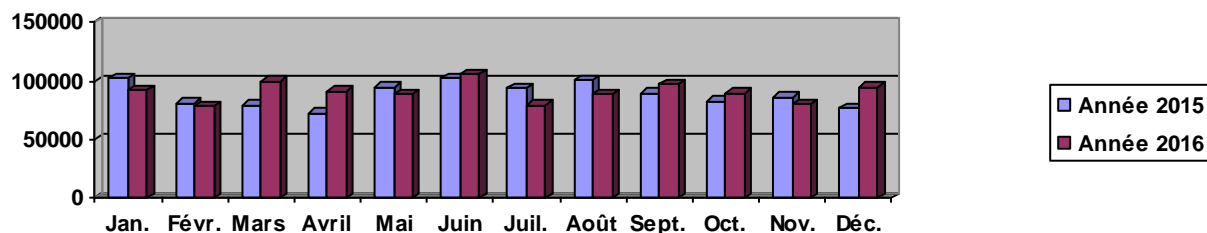

### Station EP de CALVAIRE (Gros Morne)

	Jan.	Févr.	Mars	Avril	Mai	Juin	Juil.	Août	Sept.	Oct.	Nov.	Déc.	Total
<b>Année 2015</b>	15207	11416	11585	11668	10965	10058	10910	13785	13966	14540	12206	12540	<b>148846</b>
<b>Année 2016</b>	12208	12257	13563	13427	13251	13131	12199	14614	15648	11105	14608	12018	<b>158029</b>

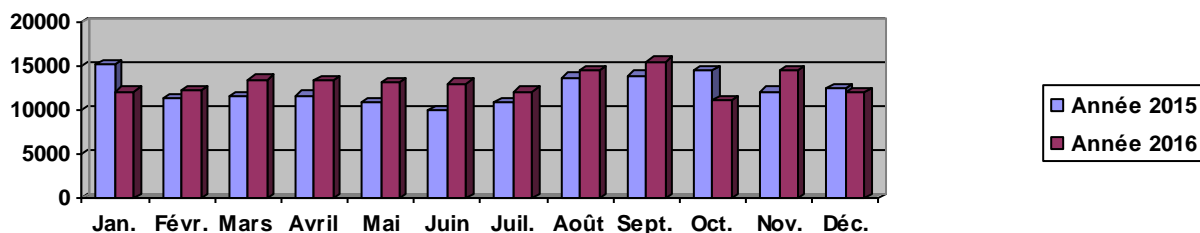

### Station EP de GALION (Gros Morne)

	Jan.	Févr.	Mars	Avril	Mai	Juin	Juil.	Août	Sept.	Oct.	Nov.	Déc.	Total
<b>Année 2015</b>	111719	98187	118828	115954	118551	114881	101178	103623	106527	114503	91894	99799	<b>1295644</b>
<b>Année 2016</b>	98817	89111	116882	122562	107242	113192	102894	115919	126059	90744	119468	111564	<b>1314454</b>

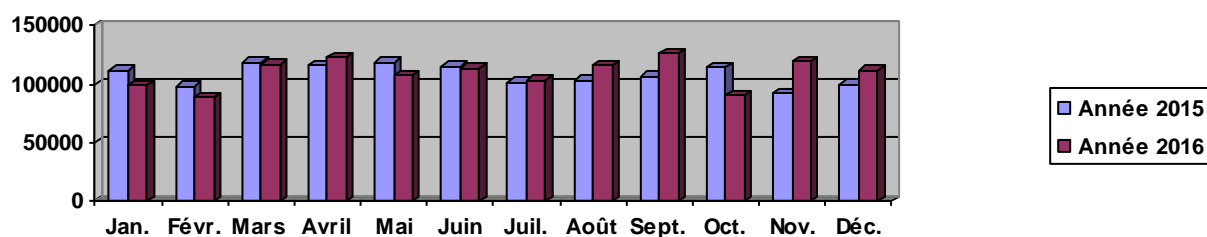



#### Station EP CROIX LAURENCE (Ajoupa-Bouillon)

	Jan.	Févr.	Mars	Avril	Mai	Juin	Juil.	Août	Sept.	Oct.	Nov.	Déc.	Total
<b>Année 2015</b>	6713	9204	10962	10297	8688	7544	7200	8655	12160	11216	8914	6639	<b>108192</b>
<b>Année 2016</b>	6556	5362	7536	8067	9014	6738	6094	8926	6872	8110	8292	7530	<b>89097</b>

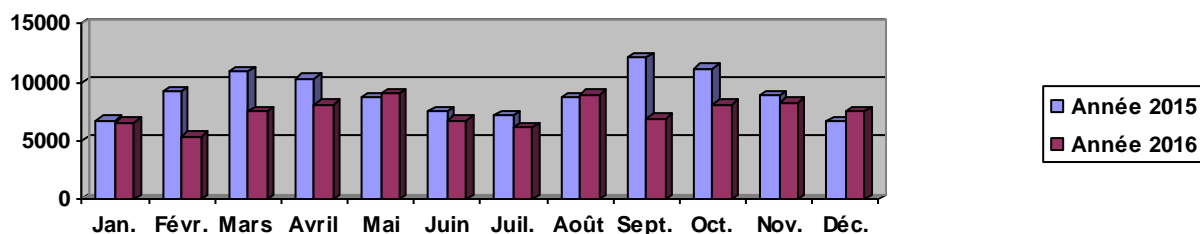

#### Station EP EDEN (Ajoupa Bouillon)

	Jan.	Févr.	Mars	Avril	Mai	Juin	Juil.	Août	Sept.	Oct.	Nov.	Déc.	Total
<b>Année 2015</b>	1810	5416	5103	5410	4639	2917	4027	3985	3940	3439	3608	3162	<b>47456</b>
<b>Année 2016</b>	3525	3163	3000	3120	2952	2800	2534	2632	2733	2490	2618	3489	<b>35056</b>

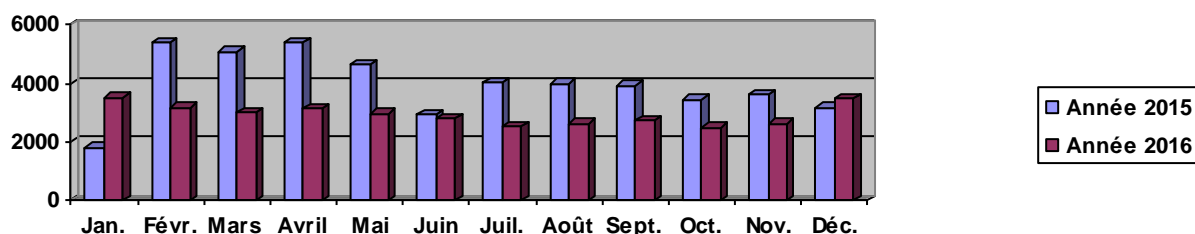

#### Station EP de HAUTEUR BOURDON (Basse-Pointe)

	Jan.	Févr.	Mars	Avril	Mai	Juin	Juil.	Août	Sept.	Oct.	Nov.	Déc.	Total
<b>Année 2015</b>	4373	3346	3842	3920	1201	404	2011	2213	3492	1823	5997	2622	<b>35244</b>
<b>Année 2016</b>	555	540	4500	2849	3112	5477	4130	1985	248	1334	2179	1404	<b>28313</b>

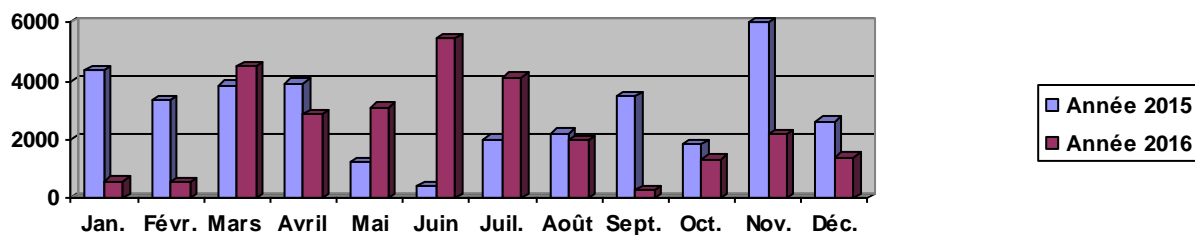



## FORAGE DEMARE (BASSE-POINTE)

	Jan.	Févr.	Mars	Avril	Mai	Juin	Juil.	Août	Sept.	Oct.	Nov.	Déc.	Total
<b>Année 2015</b>	4908	3900	4477	3646	4460	5187	4499	4399	5351	5996	4854	3938	<b>55615</b>
<b>Année 2016</b>	4571	5141	4961	3497	4715	4951	3923	3421	2508	4234	4698	3915	<b>50535</b>

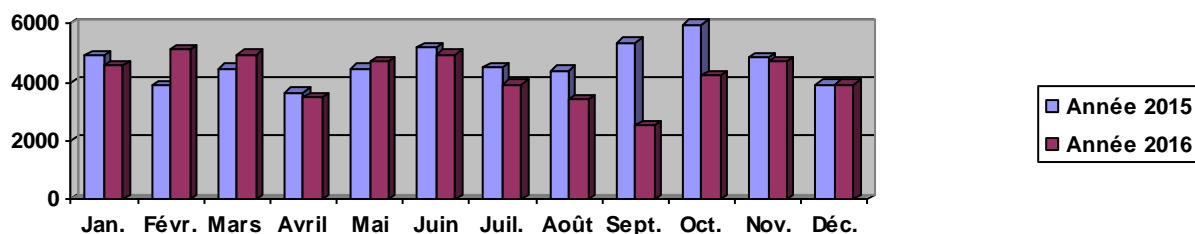

## 9.1.2 Les exportations

### 9.1.3.1 Volumes globaux

Volumes mensuels exprimés en m3

Volumes mensuels en m3	2015	2016
Janvier	2 426	3 841
Février	4 037	4 258
Mars	4 873	3 873
Avril	4 785	4 326
Mai	4 772	3 884
Juin	3 886	4 385
Juillet	4 508	3 218
Août	4 470	4 665
Septembre	3 960	5 223
Octobre	3 873	4 157
Novembre	4 273	3 735
Décembre	4 024	4 083
<b>Total</b>	<b>49 887</b>	<b>49 648</b>
Evolution N / N-1	-	-0,48 %

volumes globaux

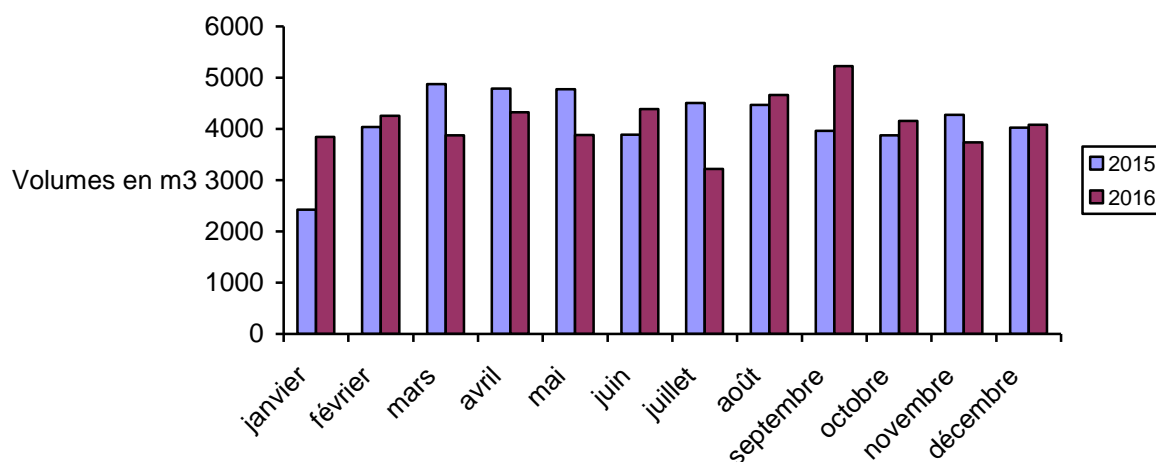



### 9.1.3.2 Synthèse par destination

Volumes annuels exportés exprimés en m3

Désignation destination	2015	2016
Exportation vers SME	49 887	49 648
Total	49 887	49 648

### 9.1.3.3 Détail par destination

Volumes mensuels produits exprimés en m3

Exportation vers SME

	Jan.	Févr.	Mars	Avril	Mai	Juin	Juil.	Août	Sept.	Oct.	Nov.	Déc.	Total
Année 2015	2426	4037	4873	4785	4772	3886	4508	4470	3960	3873	4273	4024	49887
Année 2016	3841	4258	3873	4326	3884	4385	3218	4665	5223	4157	3735	4083	49648

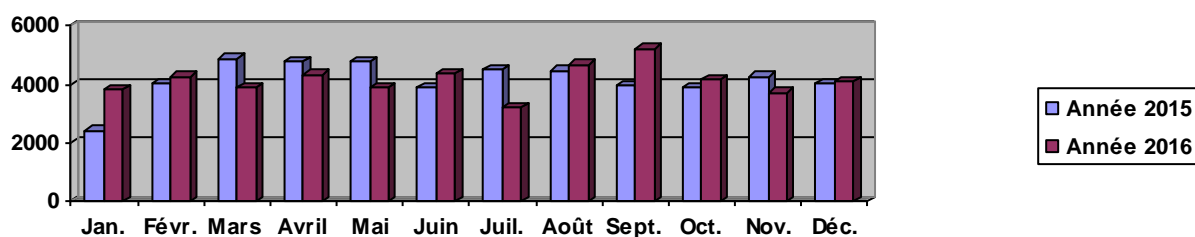

### 9.1.3.4 Détail par compteur

Volume mensuel exprimé en m3

Exportation vers SME : Compteur Vente SME Sous Bois

	Jan.	Févr.	Mars	Avril	Mai	Juin	Juil.	Août	Sept.	Oct.	Nov.	Déc.	Total
Année 2015	1278	1000	1330	1260	945	1099	1649	1235	1190	1189	1337	1174	14686
Année 2016	1183	1318	1215	1397	1222	1333	924	1388	1498	1144	1343	1419	15384

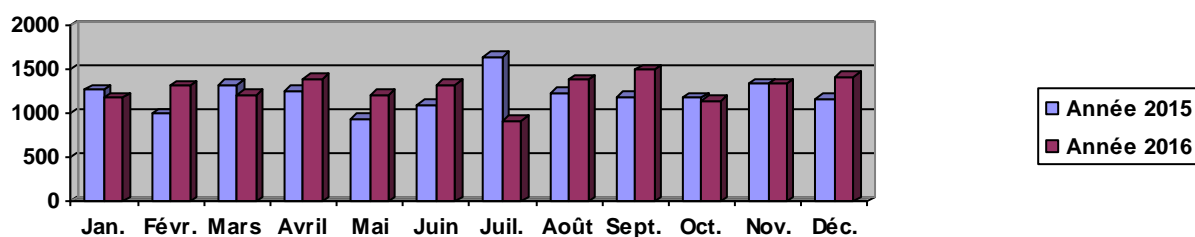



#### Exportation vers SME : Compteur Vente SME Bois Désir

	Jan.	Févr.	Mars	Avril	Mai	Juin	Juil.	Août	Sept.	Oct.	Nov.	Déc.	Total
<b>Année 2015</b>	0	0	0	0	0	0	0	0	0	0	0	0	<b>0</b>
<b>Année 2016</b>	0	0	0	0	0	0	0	0	0	0	0	0	<b>0</b>

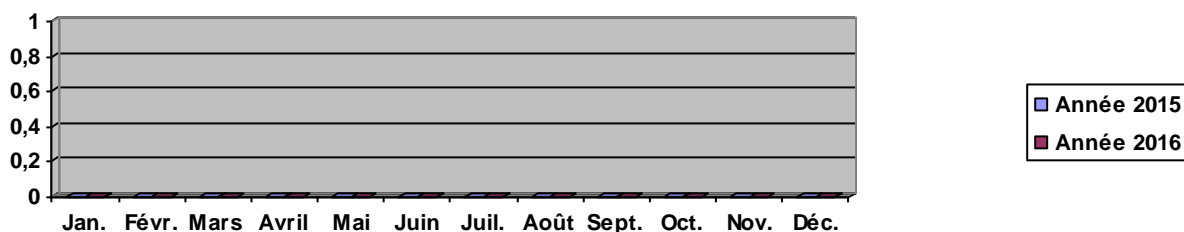

#### Exportation vers SME : Compteur Vente SME Poirier

	Jan.	Févr.	Mars	Avril	Mai	Juin	Juil.	Août	Sept.	Oct.	Nov.	Déc.	Total
<b>Année 2015</b>	232	2268	2641	2553	2936	2238	2355	2627	2253	2207	2398	2335	<b>27043</b>
<b>Année 2016</b>	2178	2437	2198	2390	2252	2567	1923	2637	2710	2413	2034	2261	<b>28000</b>

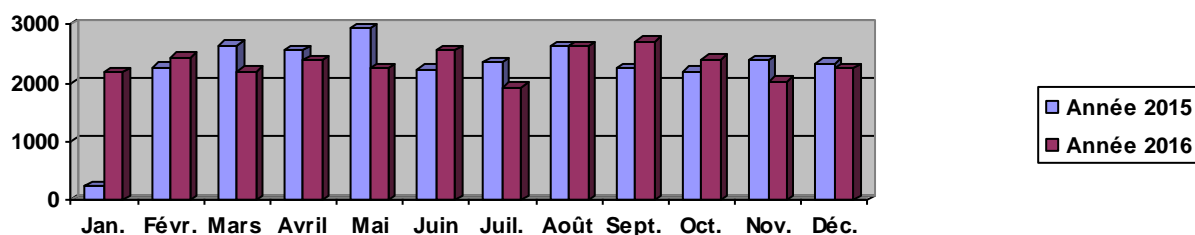

#### Exportation vers SME : Compteur Vente SME Bois Léopard

	Jan.	Févr.	Mars	Avril	Mai	Juin	Juil.	Août	Sept.	Oct.	Nov.	Déc.	Total
<b>Année 2015</b>	281	332	368	444	263	317	254	295	269	234	251	232	<b>3540</b>
<b>Année 2016</b>	224	238	220	252	149	173	130	168	176	223	117	148	<b>2218</b>

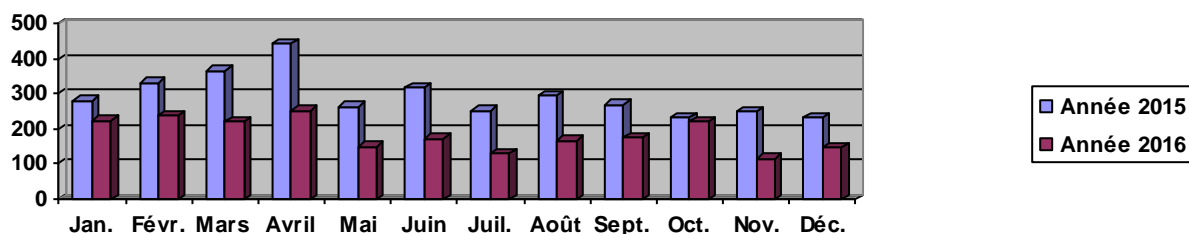

#### Exportation vers SME : Compteur SME Morne Poirier 2

	Jan.	Févr.	Mars	Avril	Mai	Juin	Juil.	Août	Sept.	Oct.	Nov.	Déc.	Total
<b>Année 2015</b>	635	437	534	528	628	232	250	313	248	243	287	283	<b>4618</b>
<b>Année 2016</b>	256	265	240	287	261	312	241	472	839	377	241	255	<b>4046</b>



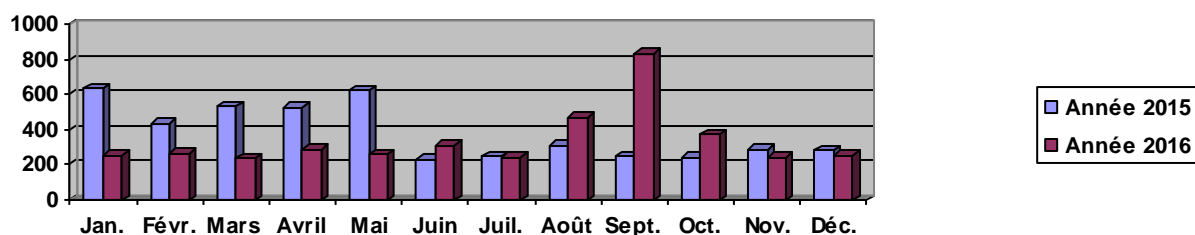

## 9.1.4 Les importations

### 9.1.4.1 Volumes globaux

Volumes mensuels importés exprimés en m3

	2015	2016
Janvier	150 692	158 085
Février	135 344	152 757
Mars	161 681	156 383
Avril	150 992	145 644
Mai	147 501	166 179
Juin	154 378	165 857
Juillet	148 440	145 396
Août	158 014	163 623
Septembre	155 098	179 815
Octobre	140 716	125 515
Novembre	168 553	168 261
Décembre	164 825	157 417
Total	1 836 234	1 884 932
Evolution N / N-1	-	2,65 %

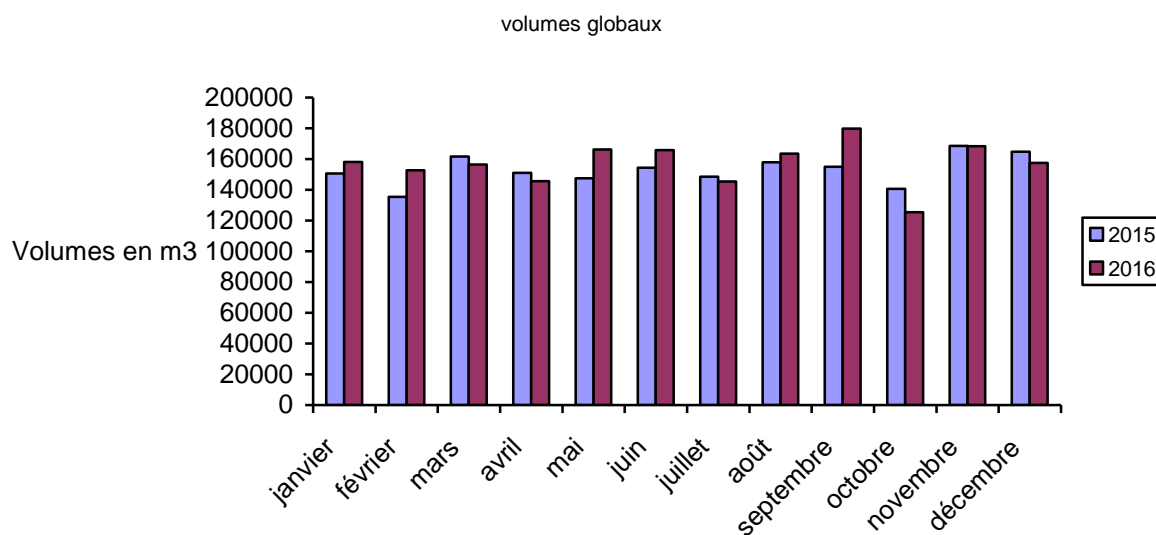



### 9.1.4.2 Synthèse par origine

Volumes annuels importés exprimés en m3

Désignation origine	2015	2016
Importation de Achat d'eau SME	461 480	374 440
Importation de DEPARTEMENT CAPOT	1 374 754	1 510 492
Total	1 836 234	1 884 932

synthèse par origine

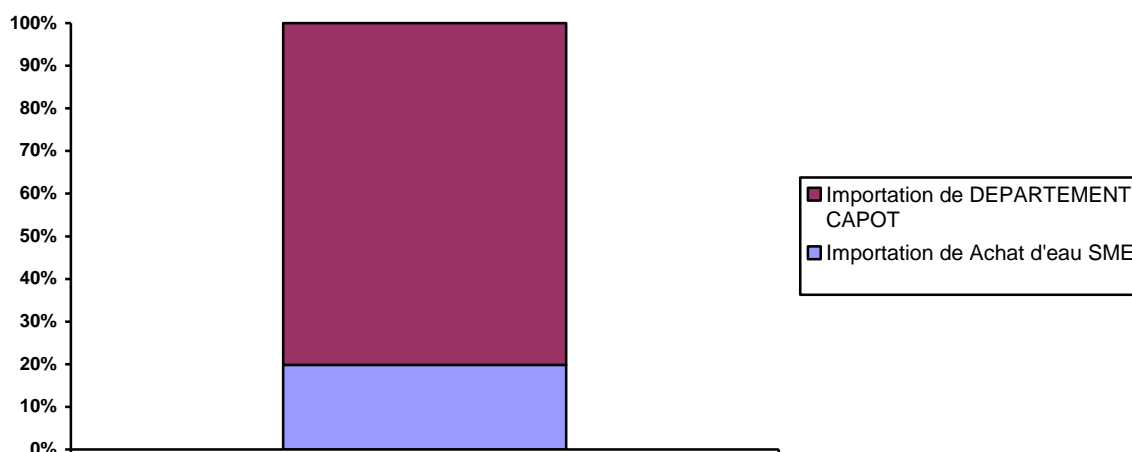

### 9.1.4.3 Détail par origine

Volumes mensuels importés exprimés en m3

Importation de Achat d'eau SME

	Jan.	Févr.	Mars	Avril	Mai	Juin	Juil.	Août	Sept.	Oct.	Nov.	Déc.	Total
Année 2015	45390	36300	39170	32260	33450	50170	40820	47040	36170	29520	37040	34150	461480
Année 2016	33070	30040	27670	29320	25810	31360	23450	29940	39040	29850	42560	32330	374440

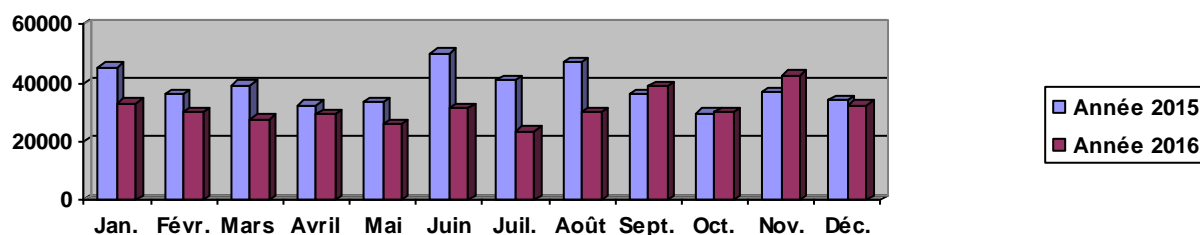

Importation de DEPARTEMENT CAPOT

	Jan.	Févr.	Mars	Avril	Mai	Juin	Juil.	Août	Sept.	Oct.	Nov.	Déc.	Total
Année 2015	105302	99044	122511	118732	114051	104208	107620	110974	118928	111196	131513	130675	1374754
Année 2016	125015	122717	128713	116324	140369	134497	121946	133683	140775	95665	125701	125087	1510492

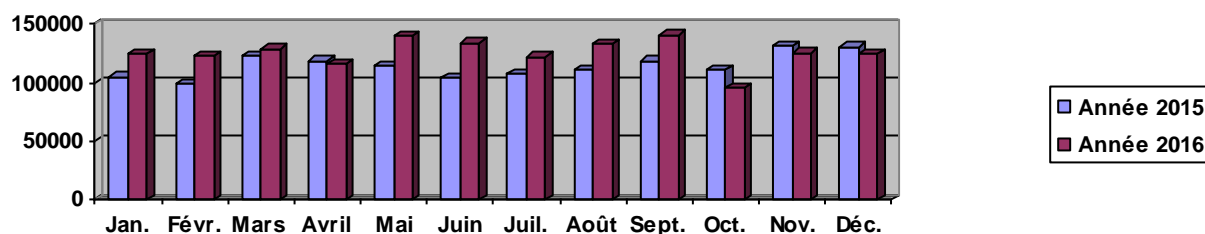



## Importation Achat d'eau SME +Département Capot

### Détail par compteur

Volumes mensuels exprimés en m3

Point d'import	JANV	FEV	MARS	AVRIL	MAI	JUIN	JUIL	AOUT	SEPT	OCT	NOV	DEC	TOTAL
Compteur export vers Basse Pointe - IQE001	37 546	34 145	36 768	33 360	38 739	32 408	32 782	41 698	41 983	33 114	42 357	40 761	445661
Compteur Export vers Marigot - IQE002	7792	7956	9512	7592	9054	6867	6333	7399	7469	5480	8710	7647	91811
Cpt export vers CE CET - IQE003	6254	5616	6614	6880	6871	7327	5834	6585	7091	7447	9099	8108	83726
Compteur export Ste Marie Eudorçait - IQE004	23533	22732	20279	17207	20478	24746	26486	29597	30907	16556	17024	16897	266442
Compteur export vers Ste Marie Bourg - IQE005	23864	21490	24656	23153	29557	26127	24812	23617	25559	16084	21229	19187	279335
Compteur export vers Morne Roseau - IQE006	3505	3438	4197	2560	3253	2846	2671	2875	3288	2418	3077	16962	51090
Compteur export vers Le Lorrain - IQE007	12954	13678	16640	14933	17986	17668	15221	6001	10982	10459	1866	6392	144780
Compteur export vers usine Lorrain - IQE012	4797	9950	6843	7815	11199	13421	5158	12465	10163	1739	19016	5915	108481
Réservoir Morne LACROIX - CPT ADD ML	4770	3712	3204	2824	3232	3087	2649	3446	3333	2368	3323	3218	39166



## 9.1.5 Les volumes repris ou surpressés

Les volumes annuels pompés exprimés en m3

Désignation	Refolement	Volume annuel en m3
Station EP LA DURAND (LORRAIN)	Ctr Volum Refoul Carabin	590 418
Station EP LA DURAND (LORRAIN)	Cptr Eau volum Dominante	632 479
Station pompage de Directoire (Robert)	Compteur Achat d'eau Directoire	374 440
Station EP de HAUTEUR BOURDON (Basse-Pointe)	COMPTEUR REFOULEMENT MOUBIN	158 491
Total		1 755 828

## 9.1.6 Le rendement du réseau

### 9.1.6.1 Période d'extraction des données

Les données de ce chapitre sont extraites pour une date moyenne de fin de campagne de relève du :

15/11/2016 (366 jours)

Dans ce chapitre, le volume mis en distribution est calculé sur cette même période.

### 9.1.6.2 Rendement du réseau de distribution : indicateur « rapport du Maire » issu du décret n°2007-675

Rendement du réseau de distribution = (volume consommé autorisé + volume vendu en gros) / (volume produit + volume acheté en gros) \* 100

Avec volume consommé autorisé = volume comptabilisé + volume consommateurs sans comptage + volume de service du réseau.

Il est possible d'obtenir les volumes sur 365 j en multipliant chaque volume par le ratio 365/nombre de jours de la période de relève.

La période de relève sera celle de l'année pour laquelle on cherche à recalculer le volume

Désignation	2015	2016
Volume eau potable consommé autorisé	2 720 287	2 793 967
Volume eau potable vendu en gros	49 887	49 648
Volume eau potable produit	2 902 770	2 896 205
Volume eau potable acheté en gros	1 836 234	1 884 932
Rendement du réseau de distribution	58.45%	59.5%
Evolution N / N-1	-	+0.4%



### 9.1.6.3 Indice linéaire de pertes en réseau : indicateur « rapport du Maire » issu du décret n° 2007-675

Indice linéaire de pertes en réseau = (volume mis en distribution – volume consommé autorisé) / longueur du réseau de desserte / nombre de jours

Avec volume mis en distribution = volume produit + volume acheté en gros – volume vendu en gros

Et volume consommé autorisé = volume comptabilisé + volume consommateurs sans comptage + volume de service du réseau

Désignation	2015	2016
Volume eau potable mis en distribution	4 689 117	4 731 489
Volume eau potable consommé autorisé	2 720 287	2 793 967
Linéaire de réseau eau potable au 31/12 (en KM)	619.954	605.025
Indice linéaire de pertes en réseau en m3/ KM / jour	8,70	8.8
Evolution N / N-1	-	-

## 9.2 L'ENERGIE ELECTRIQUE

### Consommation globale d'énergie électrique

Désignation	2015	2016
Consommation d'énergie électrique en kWh	2 531 789	2 516 826
Evolution N / N-1		-0,59 %

### Consommation d'énergie électrique des stations d'une puissance supérieure ou égale à 0 kW

Liste des stations de production / traitement et de reprise / surpression :

Station	Consommation en kWh
Reservoir Calvaire 2 dit Calvaire Haut (Gros Morne)	124
Station EP BELLEVUE (Grand Riviere)	11 255
Station de Pompage Morne Capot LORRAIN	14 371
Station de Pompage Carabin/Morne - Jacques LORRAIN	12 414
Réservoir et Surpresseur de Morne Jacques LORRAIN	1 804
Réservoir de PLATEFORME (Marigot)	8
Réservoir de CROISEE 4 (Lorrain)	336



Station	Consommation en kWh
Réservoir de MORNE CERON (Lorrain)	215
Réservoir de MACEDOINE (Lorrain)	15
Réservoir de MORNE SAVON (Lorrain)	1 087
SURPRESSEUR MAUD (Grand Degras) (Marigot)	-
Réservoir de VALLON (Lorrain)	2
Réservoir de FOURNIOL (Sainte Marie)	0
Station pompage d' EUDORCAIT (Sainte Marie)	240 021
Station pompage de VERT PRE (Gros - Morne)	30 212
Station de Pompage Dominante Bas ( PAIN DE SUCRE LA FERME DOMINANTE HT	0
Réservoir de ST JACQUES (Sainte Marie)	0
Réservoir de CITRON (Sainte Marie)	8
Réservoir de RECULE (Sainte Marie)	1
Réservoir de BONNEVILLE (Sainte Marie)	1 250
Réservoir de LASSALLE (Sainte Marie)	18
Surpresseur de Dominante Haut MARIGOT	117 993
Blampuy -(ancien surpresseur)	128
Réservoir de BEZAUDIN (Sainte Marie)	101
Réservoir de MORNE DES ESSES (Sainte Marie)	2
POMPAGE ST LAURENT (Sainte Marie)	7 201
Réservoir de ST LAURENT (Sainte Marie)	12
Réservoir de BOIS LEZARD (Gros Morne)	47
Station EP LA DURAND (LORRAIN)	1 305 440
Surpresseur de SPOURTOUNE Morne Des Esses (Sainte Marie)	155
Surpresseur THEBAULT PEROU (Sainte Marie)	3 042
RESERVOIR DE	74



Station	Consommation en kWh
DUMAINE (GROS-MORNE)	
RESERVOIR DE FRAICHEUR (GROS-MORNE)	125
Station de pompage Tamarin (GROS-MORNE)	6 773
Réservoir de POIRIER (Gros Morne)	0
Réservoir de DUAMELIN (Marigot)	1
RESERVOIR DE GLOTTIN (GROS-MORNE)	161
Station pompage de BONNEVILLE (BON AIR) (Sainte Marie)	32 951
Station EP de GALION (Gros Morne)	158 643
Réservoir de VERT PRE 3 (Gros-Morne)	97
Station pompage de Directoire (Robert)	341 427
Station EP CROIX LAURENCE (Ajoupa-Bouillon)	1 241
Station EP EDEN (Ajoupa Bouillon)	482
Station pompage de GRANDE SAVANE (Ajoupa-Bouillon)	-
Station EP de HAUTEUR BOURDON (Basse-Pointe)	510
Réservoir et Chloration MORNE BALAI (Basse-Pointe)	215
Station pompage de MOUBIN (Basse Pointe)	197 688
FORAGE DEMARE (BASSE-POINTE)	29 176





## 9.3 LES PRODUITS DE TRAITEMENT

Les consommations et les taux de traitement par station

PRODUITS DE TRAITEMENT : CONSOMMATION 2016								
Commune	Nom	Filière	Produit	Conso annuelle		Volume annuel (m3)	Taux de traitement	
				quantité	unité		Quantité	unité
Lorrain	Lorrain	Traitement physico-chimique et désinfection	SA	31925	Kg	1 050 928	30,38	g/m <sup>3</sup>
			Chaux	10425	Kg	1 050 928	9,92	g/m <sup>3</sup>
			Cl <sub>2</sub>	18	Bouteilles	1 050 928	0,26	l/m <sup>3</sup>
Gros Morne	Galion	Traitement physico-chimique et désinfection	SA	13325	Kg	1 471 609	9,05	g/m <sup>3</sup>
			Chaux	6550	Kg	1 471 609	4,45	g/m <sup>3</sup>
			Cl <sub>2</sub>	29	Bouteilles	1 471 609	0,30	l/m <sup>3</sup>
Gros Morne	Calvaire	Traitement physique simple et désinfection	Cl <sub>2</sub>	7,985912112	Bouteilles	158 029	0,77	l/m <sup>3</sup>
Basse Pointe	Louison	Désinfection	HTH	1,590519354	Futs de 40 kg	12 272	5,18	g/m <sup>3</sup>
Basse Pointe	Morne Balai	Désinfection	HTH	6,549616651	Futs de 40 kg	50 535	5,18	g/m <sup>3</sup>
Ajoupa Bouillon	Croix Laurence	Désinfection	HTH	11,8436147	Futs de 40 kg	91 382	5,18	g/m <sup>3</sup>
Grand Rivière	Bellevue	Traitement physique simple et désinfection	HTH	8,252763231	Futs de 40 kg	63 676	5,18	g/m <sup>3</sup>
Basse Pointe	Hauteur bourdon	Désinfection	HTH	3,763486065	Futs de 40 kg	29 038	5,18	g/m <sup>3</sup>
Ajoupa Bouillon	Eden	Désinfection	Cl <sub>2</sub>	1,771536459	Bouteilles	35 056,00	0,77	l/m <sup>3</sup>



## 10 LA QUALITE DU PRODUIT

### 10.1 L'EAU BRUTE



Synthèse quantitative de l'eau brute :

NATURE DE L'ANALYSE	Nombre d'analyses	Non-Conformes	% conformité
<b>Contrôle sanitaire (ARS)</b>			
Bactério	18	4	77,8%
Physico-chimique	24	0	100,0%
Nombre total d'échantillons	<b>42</b>	<b>4</b>	<b>90,5%</b>

NATURE DE L'ANALYSE	Nombre d'analyses	Non-Conformes	% conformité
<b>Surveillance de l'exploitant</b>			
Bactério	0	0	100,0%
Physico-chimique	359	0	100,0%
Nombre total d'échantillons	<b>359</b>	<b>0</b>	<b>100,0%</b>

## 10.2 L'EAU TRAITEE

Synthèse

Synthèse qualitative de l'eau traitée :

Contrôle sanitaire de l'ARS	Nombre analysé	Non-conformes	% conformité
<b>Nombre d'échantillons contrôle sanitaire ARS</b>			
Dont analyses physico-chimiques	212	27	87,3%
Dont analyses bactériologiques	203	4	98,0%

Surveillance de l'exploitant <u>en sortie de station</u>	Nombre analysé	Non-conformes	% conformité
Physico-chimique	4511	139	96,9%
TOTAL échantillons	<b>4511</b>	<b>139</b>	<b>96,9%</b>

Surveillance de l'exploitant <u>sur le réseau</u>	Nombre analysé	Non-conformes	% conformité
Physico-chimique	2936	62	97,9%
TOTAL échantillons	<b>2936</b>	<b>62</b>	<b>97,9%</b>

Détails des non-conformités

Non-conformité de la Surveillance de l'exploitant (réseau):

Date prélèvement	Commune	Installation concernée	Type d'eau	Paramètre	Unité	Limite de qualité	Valeur
05/04/2016 10:37:00	Réseau Ajoupa-Bouillon	Robinet de prélèvement Vieux-Cacao AB04	ET	Chlore libre	mg/l	0,1	0,08
26/04/2016 11:01:00	Réseau Ajoupa-Bouillon	Robinet de prélèvement Croix-Laurence (Rés Trianon) AB06	ET	Chlore libre	mg/l	0,1	0,04



07/07/2016 11:10:00	Réseau Ajoupa- Bouillon	Robinet de prélèvement Duffailly AB01	ET	Chlore libre	mg/l	0,1	0
05/04/2016 11:03:00	Réseau Ajoupa- Bouillon	Robinet de prélèvement Duffailly AB01	ET	Chlore libre	mg/l	0,1	0,09
27/12/2016 09:43:00	Réseau Ajoupa- Bouillon	Robinet de prélèvement Vieux-Cacao AB04	ET	Chlore libre	mg/l	0,1	0
27/12/2016 09:18:00	Réseau Ajoupa- Bouillon	Robinet de prélèvement Croix-Laurence (Rés Trianon) AB06	ET	Chlore libre	mg/l	0,1	0
21/11/2016 12:24:00	Réseau Basse- Pointe	Point de prélèvement rivière roche bas BP 06 (pompage moubin)	ET	Chlore libre	mg/l	0,1	0,09
27/09/2016 09:16:00	Réseau Basse- Pointe	Point de prélèvement rivière roche bas BP 06 (pompage moubin)	ET	Chlore libre	mg/l	0,1	0,09
26/07/2016 10:31:00	Réseau Basse- Pointe	Robinet de prélèvement Qtier Morne-Balai (Rés LOUISON) BP07	ET	Chlore libre	mg/l	0,1	0,05
11/07/2016 18:12:00	Réseau Basse- Pointe	Robinet de prélèvement Qtier Morne-Balai (Rés LOUISON) BP07	ET	Chlore libre	mg/l	0,1	0,09
15/03/2016 11:16:00	Réseau Basse- Pointe	Robinet de prélèvement Qtier Morne-Balai (Rés LOUISON) BP07	ET	Chlore libre	mg/l	0,1	0,08
26/04/2016 11:29:00	Réseau Basse- Pointe	Robinet de prélèvement Qtier Morne-Balai (Rés LOUISON) BP07	ET	Chlore libre	mg/l	0,1	0,08
15/11/2016 13:21:00	Réseau Grand Rivière	Point de prélèvement de toilettes publiques GR03	ET	Chlore libre	mg/l	0,1	0
06/07/2016 11:22:00	Réseau Grand Rivière	Point de prélèvement de toilettes publiques GR03	ET	Chlore libre	mg/l	0,1	0,09
15/11/2016 15:33:00	Réseau Grand Rivière	Robinet de prélèvement Lots Beauséjour (Rés Beauséjour) GR04	ET	Chlore libre	mg/l	0,1	0
11/08/2016 12:09:00	Réseau Grand Rivière	Robinet de prélèvement Lots Beauséjour (Rés Beauséjour) GR04	ET	Chlore libre	mg/l	0,1	0,04
28/07/2016 13:33:00	Réseau Grand Rivière	Robinet de prélèvement Lots Beauséjour (Rés Beauséjour) GR04	ET	Chlore libre	mg/l	0,1	0,05
06/07/2016 12:22:00	Réseau Grand Rivière	Robinet de prélèvement Lots Beauséjour (Rés Beauséjour) GR04	ET	Chlore libre	mg/l	0,1	0
13/05/2016 11:18:00	Réseau Grand Rivière	Robinet de prélèvement Lots Beauséjour (Rés Beauséjour) GR04	ET	Chlore libre	mg/l	0,1	0,08
27/04/2016 11:42:00	Réseau Grand Rivière	Robinet de prélèvement Lots Beauséjour (Rés Beauséjour) GR04	ET	Chlore libre	mg/l	0,1	0,08
15/03/2016 13:56:00	Réseau Grand Rivière	Robinet de prélèvement Lots Beauséjour (Rés Beauséjour) GR04	ET	Chlore libre	mg/l	0,1	0,05
14/04/2016 13:51:00	Réseau Grand Rivière	Robinet de prélèvement Lots Beauséjour (Rés Beauséjour) GR04	ET	Chlore libre	mg/l	0,1	0,08
24/11/2016 08:03:00	Réseau Grand Rivière	Point de prélèvement de vieux bourg GR01	ET	Chlore libre	mg/l	0,1	0,09
15/11/2016 14:22:00	Réseau Grand Rivière	Point de prélèvement de vieux bourg GR01	ET	Chlore libre	mg/l	0,1	0



15/11/2016 13:30:00	Réseau Grand Rivière	Point de prélèvement de case maillard GR02	ET	Chlore libre	mg/l	0,1	0
24/11/2016 08:02:00	Réseau Grand Rivière	Point de prélèvement de case maillard GR02	ET	Chlore libre	mg/l	0,1	0,06
22/12/2016 12:38:00	Réseau Grand Rivière	Point de prélèvement de case maillard GR02	ET	Chlore libre	mg/l	0,1	0,09
22/12/2016 12:18:00	Réseau Grand Rivière	Point de prélèvement de toilettes publiques GR03	ET	Chlore libre	mg/l	0,1	0,08
22/12/2016 12:00:00	Réseau Grand Rivière	Point de prélèvement de vieux bourg GR01	ET	Chlore libre	mg/l	0,1	0,05
22/12/2016 13:04:00	Réseau Grand Rivière	Robinet de prélèvement Lots Beauséjour (Rés Beauséjour) GR04	ET	Chlore libre	mg/l	0,1	0,07
09/03/2016 12:39:00	Réseau Macouba	Point de prélèvement de nord plage MA 02	ET	Chlore libre	mg/l	0,1	0,09
22/08/2016 14:27:00	Réseau Macouba	Point de prélèvement de nord plage MA 02	ET	Chlore libre	mg/l	0,1	0,07
08/09/2016 12:25:00	Réseau Macouba	Point de prélèvement de nord plage MA 02	ET	Chlore libre	mg/l	0,1	0,09
10/10/2016 12:41:00	Réseau Macouba	Point de prélèvement de nord plage MA 02	ET	Chlore libre	mg/l	0,1	0,09
26/05/2016 08:39:00	Réseau SCNA Gros- Morne	robinet prelevement Fraicheur GM10	ET	Chlore libre	mg/l	0,1	0,09
30/03/2016 09:02:00	Réseau SCNA Gros- Morne	robinet prelevement Fraicheur GM10	ET	Chlore libre	mg/l	0,1	0,09
08/06/2016 09:29:00	Réseau SCNA Gros- Morne	robinet prelevement cote d'or GM06	ET	Chlore libre	mg/l	0,1	0,04
27/06/2016 09:23:00	Réseau SCNA Lorrain	Robinet de prélèvement Fond Carabin LN03	ET	Chlore libre	mg/l	0,1	0
06/06/2016 10:59:00	Réseau SCNA Lorrain	Robinet de prélèvement Fond Carabin LN03	ET	Chlore libre	mg/l	0,1	0
25/07/2016 11:08:00	Réseau SCNA Lorrain	Robinet de prélèvement Fond Carabin LN03	ET	Chlore libre	mg/l	0,1	0,08
12/07/2016 12:44:00	Réseau SCNA Lorrain	Robinet de prélèvement Fond Carabin LN03	ET	Chlore libre	mg/l	0,1	0
07/09/2016 09:51:00	Réseau SCNA Lorrain	Robinet de prélèvement Fond Carabin LN03	ET	Chlore libre	mg/l	0,1	0
29/03/2016 10:12:00	Réseau SCNA Lorrain	Robinet de prélèvement Fond Carabin LN06	ET	Chlore libre	mg/l	0,1	0
11/05/2016 10:26:00	Réseau SCNA Lorrain	Robinet de prélèvement Fond Carabin LN06	ET	Chlore libre	mg/l	0,1	0
26/04/2016 09:54:00	Réseau SCNA Lorrain	Robinet de prélèvement Fond Carabin LN06	ET	Chlore libre	mg/l	0,1	0



12/04/2016 11:00:00	Réseau SCNA Lorrain	Robinet de prélèvement Fond Carabin LN06	ET	Chlore libre	mg/l	0,1	0
11/02/2016 08:40:00	Réseau SCNA Lorrain	Robinet de prélèvement Fond Carabin LN06	ET	Chlore libre	mg/l	0,1	0,09
22/02/2016 15:10:00	Réseau SCNA Lorrain	Robinet de prélèvement Fond Carabin LN06	ET	Chlore libre	mg/l	0,1	0
09/03/2016 10:05:00	Réseau SCNA Lorrain	Robinet de prélèvement Fond Carabin LN06	ET	Chlore libre	mg/l	0,1	0
23/09/2016 10:06:00	Réseau SCNA Lorrain	Robinet de prélèvement Fond Carabin LN03	ET	Chlore libre	mg/l	0,1	0
23/09/2016 11:00:00	Réseau SCNA Lorrain	Robinet de prélèvement Vivé DUCLOVEL (Rés Morne-Savon) LN02	ET	Chlore libre	mg/l	0,1	0,051
25/10/2016 10:11:00	Réseau SCNA Lorrain	Robinet de prélèvement Fond Carabin LN03	ET	Chlore libre	mg/l	0,1	0
14/12/2016 10:44:00	Réseau SCNA Lorrain	Robinet de prélèvement Fond Carabin LN03	ET	Chlore libre	mg/l	0,1	0
28/07/2016 11:46:00	Réseau SCNA Marigot	robinet prelevement PR Fonds D'or MT06	ET	Chlore libre	mg/l	0,1	0,09
16/12/2016 09:42:00	Réseau SCNA Marigot	robinet prelevement PR Fonds D'or MT06	ET	Chlore libre	mg/l	0,1	0,03
14/11/2016 08:22:00	Réseau SCNA Sainte- Marie	robinet prelevement PR Abatoir SM03	ET	Chlore libre	mg/l	0,1	0
08/11/2016 12:50:00	Réseau SCNA Sainte- Marie	robinet prelevement fond verville SM07	ET	Chlore libre	mg/l	0,1	0
25/04/2016 13:25:00	Réseau SCNA Sainte- Marie	robinet prelevement saint aroman MS03	ET	Chlore libre	mg/l	0,1	0,07
13/07/2016 11:37:00	Réseau SCNA Sainte- Marie	robinet prelevement saint aroman MS03	ET	Chlore libre	mg/l	0,1	0
08/06/2016 16:46:00	Réseau SCNA Sainte- Marie	robinet prelevement saint aroman MS03	ET	Chlore libre	mg/l	0,1	0,08
26/05/2016 23:33:00	Réseau SCNA Sainte- Marie	robinet prelevement saint aroman MS03	ET	Chlore libre	mg/l	0,1	0,09
26/05/2016 11:47:00	Réseau trinité	robinet prelevement birot malgre toute gm02	ET	Chlore libre	mg/l	0,1	0,08

Non-conformité de la **Surveillance de l'exploitant (station):**

Date prélèvement	Installation concernée	Type d'eau	Paramètre	Unité	Limite de qualité	Valeur	Commentaire
09/01/2016	UPEP Bellevue	ESST	chlore libre	mg/L	0,3	0,05	bac de chlore vide, pompe chlore à 6 impulsions
19/02/2016	UPEP Bellevue	ESST	chlore libre	mg/L	0,3	0,29	
14/03/2016	UPEP Bellevue	ESST	chlore libre	mg/L	0,3	0	filtres colmatés, lavage des filtres ; crépine chlore bouchée



17/03/2016	UPEP Bellevue	ESST	chlore libre	mg/L	0,3	0,14	réservoir de chlore empli d'eau de pluie ; réglage pompe chlore à 4 impulsions
18/03/2016	UPEP Bellevue	ESST	chlore libre	mg/L	0,3	0,2	régler pompe chlore à 6 impulsions
17/03/2016	UPEP Bellevue	ESST	turbidité	NTU	1	1,09	
18/03/2016	UPEP Bellevue	ESST	turbidité	NTU	1	1,09	
29/05/2016	UPEP Bellevue	ESST	chlore libre	mg/L	0,3	0,28	contrôle aspiration et refoulement pompe chlore ; RAS ; passage de 5 à 8 impulsions + vernier à 80%
09/06/2016	UPEP Bellevue	ESST	chlore libre	mg/L	0,3	0,09	lavage des filtres ; prévoir remplacement de l'électrolyte et étalonnage (remplacement électrolyte effectué après mais il n'y a pas la date de notée)
06/07/2016	UPEP Bellevue	ESST	chlore libre	mg/L	0,3	0,22	chlore à 0,22, réglage de la pompe chlore de 3 > 5, vernier à 80%
14/07/2016	UPEP Bellevue	ESST	chlore libre	mg/L	0,3	0	au 15/07 : bac à chlore vide, préparation de la solution, chloration choc
02/08/2016	UPEP Bellevue	ESST	chlore libre	mg/L	0,3	0,1	lavage des filtres à sable colmatés ; réglage pompe chloration à 6 impulsions (3>6)
02/08/2016	UPEP Bellevue	ESST	turbidité	NTU	1	3,8	lavage des filtres à sable colmatés ; réglage pompe chloration à 6 impulsions (3>6)
04/08/2016	UPEP Bellevue	ESST	turbidité	NTU	1	7,1	contrôle concordance des valeurs affichées sur les appareils et celle apparaissant sur Topkapi avec Ae, ajustement des valeurs ; piquage chloration bouchée, nettoyage et remise en service
25/10/2016	UPEP Bellevue	ESST	chlore libre	mg/L	0,3	0,22	coupure EDF, mise à l'arrêt de l'usine manuellement
04/11/2016	UPEP Bellevue	ESST	chlore libre	mg/L	0,3	0,11	tuyau injection chlore sectionné ; changement du tuyau, chloration choc
15/11/2016	UPEP Bellevue	ESST	chlore libre	mg/L	0,3	0	bac chlore vide, appoint solution chlore
16/11/2016	UPEP Bellevue	ESST	chlore libre	mg/L	0,3	0,25	appel de JDB qui informe que chlore bas ; contrôle du système de chloration (ok) ; chloration manuelle 0,27 ppm après => 0,42 ppm
07/12/2016	UPEP Bellevue	ESST	chlore libre	mg/L	0,3	0,21	nettoyage injection pompe chlore, tests effectués ; remise en service de la chloration
09/12/2016	UPEP Bellevue	ESST	turbidité	NTU	1	1,7	chlore bas densité à 1,010, appoint à 1,030 ; chloration choc puis remise en service de la chloration ; contrôle complémentaire réservoir Beauséjour
12/12/2016	UPEP Bellevue	ESST	chlore libre	mg/L	0,3	0,17	chlore bas infiltration eau de pluie dans le bac de préparation de chlore ; réglage de la pompe à 10 impulsions ; chloration choc
10/03/2016	UPEP Calvaire	ESST	chlore libre	mg/L	0,3	0,1	
08/06/2016	UPEP Calvaire	ESST	chlore libre	mg/L	0,3	0,16	usine en rejet, purge cana adduction (air dans cana)
18/07/2016	UPEP Calvaire	ESST	chlore libre	mg/L	0,3	0	usine disjonctée, pas de perax
21/07/2016	UPEP Calvaire	ESST	chlore libre	mg/L	0,3	0	usine à l'arrêt (remise en service) ; défaut lampe turbidimètre EB/ET
06/09/2016	UPEP Calvaire	ESST	turbidité	NTU	1	1,06	pas d'eau à l'usine ; purge de l'adduction
05/01/2016	UPEP Croix Laurence	ESST	chlore libre	mg/L	0,3	0	crépine bouchée (nettoyage crépine), chloration choc ; appoint de solution, densité 1,040
18/02/2016	UPEP Croix Laurence	ESST	chlore libre	mg/L	0,3	0,14	crépine bouchée, démontage et rincage ligne de chloration
22/02/2016	UPEP Croix Laurence	ESST	chlore libre	mg/L	0,3	0,16	chloration en manuel pdt 15 min <=> chloration choc
24/05/2016	UPEP Croix Laurence	ESST	chlore libre	mg/L	0,3	0,22	crépine bouchée (démontage et rincage ligne d'injection, chloration choc) ; remise en service
09/06/2016	UPEP Croix Laurence	ESST	chlore libre	mg/L	0,3	0,26	contrôle pompe chlore (injection) ; aspiration refoulement ok
21/06/2016	UPEP Croix Laurence	ESST	chlore libre	mg/L	0,3	0,21	poste disjoncté (remise en service) ; chloration choc



05/07/2016	UPEP Croix Laurence	ESST	chlore libre	mg/L	0,3	0,23	nettoyage aspiration et refoulement pompe chlore
19/09/2016	UPEP Croix Laurence	ESST	chlore libre	mg/L	0,3	0,29	crépine bouchée (nettoyage crépine, rinçage ligne d'injection), remise en service ; chloration choc
12/10/2016	UPEP Croix Laurence	ESST	chlore libre	mg/L	0,3	0,27	remplacement électrolyte
01/11/2016	UPEP Croix Laurence	ESST	chlore libre	mg/L	0,3	0,15	
28/11/2016	UPEP Croix Laurence	ESST	chlore libre	mg/L	0,3	0,11	pompe doseuse chlore disjonctée, remise en service et chloration choc
04/04/2016	UPEP Croix Laurence	ESST	chlore libre	mg/L	0,3	0,18	densité chlore bas, réglage pompe à 100%
25/12/2016	UPEP Croix Laurence	ESST	chlore libre	mg/L	0,3	0	pompe en défaut ; remise en service et chloration choc
24/02/2016	UPEP Eden	ESST	chlore libre	mg/L	0,3	0	absence de chlore, chloration choc, réglage du débitmètre à 0,5 g/h
25/02/2016	UPEP Eden	ESST	chlore libre	mg/L	0,3	0,07	passage, chlore niveau bas ; réglage débitmètre à 20 g/h ; 0,36 après 30min de chloration à 60 g/h
23/02/2016	UPEP Falaise	ESST	chlore libre	mg/L	0,3	0	crépine chlore hors solution
15/03/2016	UPEP Falaise	ESST	chlore libre	mg/L	0,3	0	
08/06/2016	UPEP Falaise	ESST	chlore libre	mg/L	0,3	0	crépine pompe chlore bouchée, nettoyage crépine, et remise en service chloration
18/08/2016	UPEP Falaise	ESST	chlore libre	mg/L	0,3	0,1	pompe chlore bouchée, nettoyage de la pompe, remise en service (prévoir remplacement de la pompe)
23/08/2016	UPEP Falaise	ESST	chlore libre	mg/L	0,3	0	pompe chlore HS, remplacement de la pompe à 15h, tests, remise en service de la chloration
22/09/2016	UPEP Falaise	ESST	chlore libre	mg/L	0,3	0	crépine chlore bouché, nettoyage et remise en service de la chloration
30/09/2016	UPEP Falaise	ESST	chlore libre	mg/L	0,3	0	tuyaux d'aspiration chlore débranché, remise en place du tuyau, chloration chocs, remise en service de la chloration
09/11/2016	UPEP Falaise	ESST	chlore libre	mg/L	0,3	0,11	pompe désamorcée (nettoyage crépine d'aspiration), chasse d'air au niveau de la pompe, remise en service
14/11/2016	UPEP Falaise	ESST	chlore libre	mg/L	0,3	0,16	réamorçage pompe chlore, chloration chocs
17/11/2016	UPEP Falaise	ESST	chlore libre	mg/L	0,3	0,1	réamorçage pompe chlore + chloration choc
21/11/2016	UPEP Falaise	ESST	chlore libre	mg/L	0,3	0	tuyau d'aspiration chlore percé, remplacement du tuyau, test réalisé et remise en service de la chloration
01/12/2016	UPEP Falaise	ESST	chlore libre	mg/L	0,3	0,14	nettoyage injection de chlore, et plus de pression au niveau de la vanne de la pompe ; chloration choc
27/12/2016	UPEP Falaise	ESST	chlore libre	mg/L	0,3	0	nettoyage aspiration pompe et remise en service de la chloration
04/02/2016	UPEP Galion	ESST	chlore libre	mg/L	0,3	0,27	problème d'inverseur de bouteille
04/04/2016	UPEP Galion	ESST	turbidité	NTU	1	1,46	noté pour le 05/04 : filtres colmatés
07/04/2016	UPEP Galion	ESST	turbidité	NTU	1	1,8	filtres colmatés / fuite au niveau de la vanne de lavage du filtre 4
08/04/2016	UPEP Galion	ESST	turbidité	NTU	1	1,63	
12/05/2016	UPEP Galion	ESST	chlore libre	mg/L	0,3	0	pas d'alarme problème de ligne téléphonique / pression insuffisante sur hydroéjecteur
19/05/2016	UPEP Galion	ESST	chlore libre	mg/L	0,3	0	bouteille de chlore vide
06/06/2016	UPEP Galion	ESST	turbidité	NTU	1	1,47	rivière en crue
07/06/2016	UPEP Galion	ESST	turbidité	NTU	1	1,2	
16/09/2016	UPEP Galion	ESST	turbidité	NTU	1,00	1,91	
02/11/2016	UPEP Galion	ESST	turbidité	NTU	1	3,22	PERAX planté pas d'injection de réactifs
29/11/2016	UPEP Galion	ESST	turbidité	NTU	1	3,39	Rsv vide colmatage des filtres// a 17h20 TET: 0,74 NTU CII:1,46 clt:1,65





30/11/2016	UPEP Galion	ESST	turbidité	NTU	1	1,84	Défaut traitement pompe de chaux bouchée nettoyage des clapets
01/12/2016	UPEP Galion	ESST	turbidité	NTU	1	2,27	Pompe de SA bouchée mauvaise floculation
08/12/2016	UPEP Galion	ESST	turbidité	NTU	1	1,98	Intervention sur la pompe de chaux la veille resté en pause lors de la mise en service
09/12/2016	UPEP Galion	ESST	turbidité	NTU	1	1,05	
11/12/2016	UPEP Galion	ESST	turbidité	NTU	1	1,75	lavage des filtres colmatés
12/12/2016	UPEP Galion	ESST	turbidité	NTU	1	7,65	Nettoyage décanteur
13/12/2016	UPEP Galion	ESST	turbidité	NTU	1	1,47	lavage des filtres
15/12/2016	UPEP Galion	ESST	turbidité	NTU	1	1,16	Etalonnage sondes pH(EM et ED)
10/12/2016	UPEP Galion	ESST	chlore libre	mg/L	0,3	0	bouteille vides
05/01/2016	UPEP Hauteur Bourdon	ESST	turbidité	NTU	1	1,09	
15/03/2016	UPEP Hauteur Bourdon	ESST	chlore libre	mg/L	0,3	0	crépine chlore hors solution
29/03/2016	UPEP Hauteur Bourdon	ESST	chlore libre	mg/L	0,3	0	crépine chlor bouchée, nettoyage de la crépine
05/06/2016	UPEP Hauteur Bourdon	ESST	chlore libre	mg/L	0,3	0,22	crépine hors solution (nettoyage crépine), remise en service
09/06/2016	UPEP Hauteur Bourdon	ESST	chlore libre	mg/L	0,3	0	
26/08/2016	UPEP Lorrain	ESST	turbidité	NTU	1	4,17	défaut pH eau décantée / purge décanteur (saturé en boue)
26/10/2016	UPEP Lorrain	ESST	turbidité	NTU	1	2,12	point d'injection de sulfate cassée réparation de ce dernier
29/11/2016	UPEP Lorrain	ESST	chlore libre	mg/L	0,3	0,27	Manque de pression sur hydro injecteur réparation fuite d'eau dans le circuit
09/12/2016	UPEP Lorrain	ESST	turbidité	NTU	1	3,76	Lavage décanteur / filtres / Etalonnage sonde pH EM
16/12/2016	UPEP Lorrain	ESST	turbidité	NTU	1	1,59	Lavage des 4 filtres
05/01/2016	UPEP Louison	ESST	chlore libre	mg/L	0,3	0,08	réglage pompe chlore à 0,5 impulsions
01/02/2016	UPEP Louison	ESST	chlore libre	mg/L	0,3	0,25	débit très faible au niveau de l'adduction, remplacement de la sonde de chlore
02/02/2016	UPEP Louison	ESST	chlore libre	mg/L	0,3	0,1	coupure ESF
03/02/2016	UPEP Louison	ESST	chlore libre	mg/L	0,3	0,09	disfonctionnement compteur adduction globale ; chloration choc
04/02/2016	UPEP Louison	ESST	chlore libre	mg/L	0,3	0,08	
15/02/2016	UPEP Louison	ESST	chlore libre	mg/L	0,3	0,16	rsv NTH pas d'adduction source donc le compteur ne tourne pas et chlore NB
16/02/2016	UPEP Louison	ESST	chlore libre	mg/L	0,3	0,24	chloration choc
18/02/2016	UPEP Louison	ESST	chlore libre	mg/L	0,3	0,18	rsv toujours NTH
07/04/2016	UPEP Louison	ESST	chlore libre	mg/L	0,3	0,29	
19/04/2016	UPEP Louison	ESST	chlore libre	mg/L	0,3	0,27	
21/04/2016	UPEP Louison	ESST	chlore libre	mg/L	0,3	0,17	crépine d'aspiration pompe doseuse bouchée, nettoyage
09/05/2016	UPEP Louison	ESST	chlore libre	mg/L	0,3	0,18	contrôle de la pompe et de l'injection de chlore, test ok ; remise en service de la pompe et réglage à 0,65 impulsions
15/05/2016	UPEP Louison	ESST	chlore libre	mg/L	0,3	0,24	réservoir vide, réglage de la pompe de chlore à 1,1
17/05/2016	UPEP Louison	ESST	chlore libre	mg/L	0,3	0,27	réservoir vide réglage de la pompe chlore à 0,8 (faire vérifier réservoir)
19/05/2016	UPEP Louison	ESST	chlore libre	mg/L	0,3	0,12	niveau réservoir bas, chloration difficile
20/05/2016	UPEP Louison	ESST	chlore libre	mg/L	0,3	0,1	réservoir niveau bas
24/05/2016	UPEP Louison	ESST	chlore libre	mg/L	0,3	0,07	
26/05/2016	UPEP Louison	ESST	chlore libre	mg/L	0,3	0,07	
28/05/2016	UPEP Louison	ESST	chlore libre	mg/L	0,3	0,1	



06/06/2016	UPEP Louison	ESST	chlore libre	mg/L	0,3	0,09	réglage du vernier pompe chlore à une impulsion
16/06/2016	UPEP Louison	ESST	chlore libre	mg/L	0,3	0,11	réservoir rempli (lessivage chlore) ; chloration choc
19/06/2016	UPEP Louison	ESST	chlore libre	mg/L	0,3	0	site disjoncté, réarmement ; chloration choc, rsv niveau haut
22/06/2016	UPEP Louison	ESST	chlore libre	mg/L	0,3	0,28	
27/06/2016	UPEP Louison	ESST	chlore libre	mg/L	0,3	0,16	
30/06/2016	UPEP Louison	ESST	chlore libre	mg/L	0,3	0,17	réglage de la pompe chlore à 2 impulsions
05/07/2016	UPEP Louison	ESST	chlore libre	mg/L	0,3	0	crépine chlore bouchée, nettoyage de la crépine et remise en service de la chloration ; réglage de la pompe de chlore à 1 impulsion
21/07/2016	UPEP Louison	ESST	chlore libre	mg/L	0,3	0	coupure EDF
26/07/2016	UPEP Louison	ESST	chlore libre	mg/L	0,3	0,24	chloration choc (crépine hors solution de chlore), rinçage ligne d'injection, remise en service
02/08/2016	UPEP Louison	ESST	chlore libre	mg/L	0,3	0	poste disjoncté, réarmement, chloration choc (chlore à 1,4 ppm après chloration choc), pas d'alarme reçue, contrôle batterie perax
04/08/2016	UPEP Louison	ESST	chlore libre	mg/L	0,3	0	poste disjoncté, réarmement + chloration choc
18/08/2016	UPEP Louison	ESST	chlore libre	mg/L	0,3	0,09	chloration choc car système d'injection de chlore bouché donc nettoyage et remise en service
22/08/2016	UPEP Louison	ESST	chlore libre	mg/L	0,3	0	chloration choc
05/09/2016	UPEP Louison	ESST	chlore libre	mg/L	0,3	0,06	pose disjoncté, remise en service, chloration choc
26/09/2016	UPEP Louison	ESST	chlore libre	mg/L	0,3	0,2	contrôle de la chloration (coupure EDF)
27/09/2016	UPEP Louison	ESST	chlore libre	mg/L	0,3	0,14	injection chlore percé, réparation et remise en service de la chloration
18/10/2016	UPEP Louison	ESST	chlore libre	mg/L	0,3	0,13	pas de secteur, chloration choc du réservoir
28/10/2016	UPEP Louison	ESST	chlore libre	mg/L	0,3	0,2	chloration choc
03/11/2016	UPEP Louison	ESST	chlore libre	mg/L	0,3	0,13	chloration choc, réservoir rempli
13/11/2016	UPEP Louison	ESST	chlore libre	mg/L	0,3	0,18	compteur global pour chloration bloqué donc pas de chloration => déblocage compteur et chloration choc (= > 0,54 ppm)
15/11/2016	UPEP Louison	ESST	chlore libre	mg/L	0,3	0	contrôle et teste de la pompe de chlor, chloration chocs ; niveau du réservoir très bas
07/01/2016	UPEP Morne Balai	ESST	chlore libre	mg/L	0,3	0	
21/07/2016	UPEP Morne Balai	ESST	chlore libre	mg/L	0,30	0,09	coupure EDF
16/08/2016	UPEP Morne Balai	ESST	chlore libre	mg/L	0,3	0,24	
18/08/2016	UPEP Morne Balai	ESST	chlore libre	mg/L	0,3	0,15	pompe chlore désamorçée, remorçage pompe et remise en service chloration
12/09/2016	UPEP Morne Balai	ESST	chlore libre	mg/L	0,3	0,29	pompe de chlore désamorçée (bouchée)
19/09/2016	UPEP Morne Balai	ESST	chlore libre	mg/L	0,3	0,29	pompe chlore désamorçée, réamorçage de la pompe
20/09/2016	UPEP Morne Balai	ESST	chlore libre	mg/L	0,3	0,2	pompe chlore désamorçée, réamorçage de la pompe et nettoyage de la crépine
22/09/2016	UPEP Morne Balai	ESST	chlore libre	mg/L	0,3	0,1	pompe chlore désamorçée, réamorçage de la pompe + chloration choc
26/09/2016	UPEP Morne Balai	ESST	chlore libre	mg/L	0,3	0	coupure EDF
27/09/2016	UPEP Morne Balai	ESST	chlore libre	mg/L	0,3	0,2	
03/10/2016	UPEP Morne Balai	ESST	chlore libre	mg/L	0,3	0,09	pompe désamorçée, vérification du clapet de la pompe chlore, vérification de la densité de la solution de chlore, vérification de l'injection de chlore, RAS. Chloration choc
04/10/2016	UPEP Morne Balai	ESST	chlore libre	mg/L	0,3	0	pompe désamorçée, réamorçage pompe, chloration choc, remise en service chloration



10/11/2016	UPEP Morne Balai	ESST	chlore libre	mg/L	0,3	0,18	crépine chloration bouchée
14/11/2016	UPEP Morne Balai	ESST	chlore libre	mg/L	0,3	0,16	chlorationn choc ; le 13/11 : nettoyage clapets aspiration et refoulement chlore
15/11/2016	UPEP Morne Balai	ESST	chlore libre	mg/L	0,3	0,13	chlorationn choc

#### Non-conformité de la **Contrôle Sanitaire:**

Date prélèvement	Localisation	N° point	Type d'eau	Paramètre NC
14/03/2016	Sortie Station lorrain	26	ESST	turbidité (3,7)
04/01/2016	Gros Morne / Mairie du Gros Morne	121	ED	chlore (0,05)
04/01/2016	Gros Morne / Mairie du Gros Morne	121	ED	Escherichia Coli(> 100 ufc/100 ml) ; Entérocoques intestinaux (18 ufc/100ml)
13/01/2016	Lorrain / Carabin / Chez Mme Anonay	140	ED	turbidité (2,1)
16/03/2016	Basse Pointe / Sortie réservoir Morne Balai	114	ED	chlore (0,05)
16/03/2016	Macouba / Quartier Cadette	120	ED	chlore (<0,05)
09/05/2016	Sortie station Morne Balai	158	ESST	chlore (<0,05)
12/05/2016	Sortie station Grand Rivière	50	ESST	chlore (0,08)
07/06/2016	Sortie station Lorrain	26	ESST	turbidité (1,2)
21/06/2016	Quartier Vert Pré / Station essence total)	134	ED	turbidité (1,4)
21/06/2016	Point mobile Ht Trinité Ste-Marie	615	ED	turbidité (1,7)
13/09/2016	Sortie station Grand Rivière ; Stade, toilettes des pêcheurs	50	ESST	chlore (0,06)
15/09/2016	Sortie station Morne Balai ; réservoir Morne Balai	158	ESST	chlore (0,07)
19/07/2016	Sortie Station Calvaire	54	ESST	chlore (0,06)
19/07/2016	Sortie Station Calvaire	54	ESST	entérocoques (29 n/100ml) ; escherichia coli (>100 n/100ml)
19/07/2016	Gros Morne Dumaine / Chez Mme Alario Anna)	124	ED	Entérocoques ( 22 n/100 ml) et Escherichia Coli (>100/100 ml)
19/07/2016	Gros Morne Dumaine / Chez Mme Alario Anna)	124	ED	chlore (0,06)
19/07/2016	Bourg Basse Pointe	116	ED	chlore (0,08)
08/08/2016	Sainte Marie/Quartier Anse Azérot/Robinet voie d'accès hôtel Primerêve	135	ED	turbidité (1,2)
18/08/2016	Station Galion	55	ED	turbidité (1,3)
15/09/2016	Basse Pointe /Quartier Morne Balai /Sortie réservoir Morne Balai	114	ED	chlore (0,07)
20/09/2016	Macouba: Quartier Rivière Roche /Robinet bord de route	441	ED	chlore (<0,05)
25/10/2016	Sortie station Galion ; robinet laboratoire Galion	55	ESST	turbidité (25 NTU)
16/11/2016	Sortie station Morne Balai ; réservoir de Morne Balai	158	ESST	chlore (<0,05)
14/11/2016	Sortie station Morne Balai ; réservoir de Morne Balai	158	ESST	chlore (<0,05) ; turbidité (1,3)
14/11/2016	Basse Pointe /Quartier Morne Balai /Sortie réservoir Morne Balai	114	ED	Entérocoques ( 2 n/100 ml)
14/11/2016	Basse Pointe /Quartier Morne Balai /Sortie réservoir Morne Balai	114	ED	chlore (<0,05)
03/10/2016	Point mobile gros morne vert-pré	570	ED	turbidité (1,1)
11/10/2016	Gros Morne / Dumaine / Rivière Lézarde 2	569	ED	chlore (0,06)
27/10/2016	Quartier Anse Azérot / Robinet voie d'accès hôtel Primerêve	135	ED	turbidité (2)
05/12/2016	Quartier Anse Azérot / Robinet voie d'accès hôtel Primerêve	135	ED	turbidité (1,4)



## 10.3 SUIVI SPECIFIQUE DES PARAMETRES

### Aluminium

Le paramètre aluminium dispose d'une valeur de référence de qualité imposée par la législation, 200 µg/L.

Le tableau ci-contre fourni le nombre de dépassements de cette référence de qualité survenu au cours de l'année N.

#### Contrôle Sanitaire (ARS) :

Contrôle sanitaire (ARS)				
Type d'eau	Nombre d'analyses du paramètre aluminium	Référence de qualité µg/L	Nombre de dépassements de la référence de qualité	% Conformité
Eau sortie de station	22	200	3	86,4%
Eau distribuée	120	200	18	85,0%
<b>Total</b>	<b>142</b>		<b>21</b>	<b>85,2%</b>

Liste des dépassements de la référence de qualité observés en sortie de station (ESST) et sur le réseau de distribution (ED) lors du contrôle sanitaire (ARS).

### SURVEILLANCE DE L'EXPLOITANT

Concerne les stations de la Durand et du Galion

Autocontrôle en sortie de station				
Type d'eau	Nombre d'analyses du paramètre aluminium	Référence de qualité µg/L	Nombre de dépassements de la référence de qualité	% Conformité
Eau sortie de station	460	200	27	94,1%

#### Détail des Non-Conformités :

Liste des dépassements de la référence de qualité observés en sortie de station (ESST) et sur le réseau de distribution (ED) lors du contrôle sanitaire (ARS).

Date de prélèvement	Commune	Origine	Référence	Point de surveillance	Type d'eau	Al (µg/L)
15/03/2016	Gros Morne	Sortie station Galion	Robinet laboratoire Galion	55	ESST	358
21/06/2016	Robert	Quartier Vert Pré	Station essence total	134	ED	326
21/06/2016	Gros Morne	Bourg Gros Morne	Mairie du Gros Morne	121	ED	302
21/06/2016	Gros Morne	Gros Morne /Dumaine	Chez Mme Alario Anna	124	ED	585



21/06/2016	Trinité	Point mobile Ht Trinité Ste-Marie	Chez Mme Vigné	615	ED	550
08/08/2016	Sainte Marie	Quartier Morne des Esses	Poste de police	136	ED	211
31/08/2016	Gros Morne	Quartier Dessaint.	IDEA SARL	446	ED	296
04/07/2016	Gros Morne	Quartier Dessaint	IDEA SARL	446	ED	229
12/07/2016	Lorrain	Lorrain/ Carabin	Chez Mme Anonay	140	ED	335
08/08/2016	Sainte Marie	Quartier Morne des Esses	Poste de police	136	ED	211
31/08/2016	Gros Morne	Quartier Dessaint	IDEA SARL	446	ED	296
05/09/2016	Gros Morne	Quartier Dessaint	IDEA SARL	446	ED	236
07/09/2016	Lorrain	Point mobile Ht Ste-Marie Lorrain	Hauteur Sainte Marie	571	ED	629
13/10/2016	Sainte Marie	Quartier Morne des Esses	Poste de Police	136	ED	222
18/10/2016	Gros Morne	Bourg du Gros Morne	Mairie du Gros Morne	121	ED	260
27/10/2016	Sainte Marie	Quartier Anse Azerot	Robinet voie acces hôtel Primerêve	135	ED	661
17/11/2016	Gros Morne	Sortie Station Gallion	Poste de Police	55	ESST	285
20/12/2016	Sainte Marie	Quartier Morne des Esses	Poste de police	136	ED	255
25/10/2016	Gros Morne	Sortie station Galion	Robinet laboratoire Galion	55	ESST	1736
22/11/2016	Gros Morne	Quartier Dessaint.	IDEA SARL	446	ED	285
05/12/2016	Sainte Marie	Quartier Anse Azérot	Robinet voie d'accès hôtel Primerêve	135	ED	616

## Liste des dépassements de la référence de qualité observés en sortie de station



(ESST) lors du contrôle de l'exploitant.

Date prélèvement	Installation concernée	Type d'eau	Paramètre	Unité	Référence de qualité	Valeur
25/01/2016	UPEP Galion	ESST	alu	mg/L	0,2	0,321
06/02/2016	UPEP Galion	ESST	alu	mg/L	0,2	0,221
23/02/2016	UPEP Galion	ESST	alu	mg/L	0,2	0,211
20/06/2016	UPEP Galion	ESST	alu	mg/L	0,2	0,534
25/06/2016	UPEP Galion	ESST	alu	mg/L	0,2	0,232
13/10/2016	UPEP Galion	ESST	alu	mg/L	0,2	0,249
30/10/2016	UPEP Galion	ESST	alu	mg/L	0,2	0,24
01/11/2016	UPEP Galion	ESST	alu	mg/L	0,2	0,244
18/11/2016	UPEP Galion	ESST	alu	mg/L	0,2	0,239
19/11/2016	UPEP Galion	ESST	alu	mg/L	0,2	0,201
30/11/2016	UPEP Galion	ESST	alu	mg/L	0,2	0,401
08/12/2016	UPEP Galion	ESST	alu	mg/L	0,2	0,982
12/12/2016	UPEP Galion	ESST	alu	mg/L	0,2	0,231
06/07/2016	UPEP Lorrain	ESST	alu	mg/L	0,2	0,28
11/07/2016	UPEP Lorrain	ESST	alu	mg/L	0,2	0,312
25/07/2016	UPEP Lorrain	ESST	alu	mg/L	0,2	0,239
29/07/2016	UPEP Lorrain	ESST	alu	mg/L	0,2	0,295
01/08/2016	UPEP Lorrain	ESST	alu	mg/L	0,2	0,786
19/08/2016	UPEP Lorrain	ESST	alu	mg/L	0,2	0,369
22/08/2016	UPEP Lorrain	ESST	alu	mg/L	0,2	0,209
09/09/2016	UPEP Lorrain	ESST	alu	mg/L	0,2	0,219
04/11/2016	UPEP Lorrain	ESST	alu	mg/L	0,2	0,322
09/12/2016	UPEP Lorrain	ESST	alu	mg/L	0,2	0,203
16/12/2016	UPEP Lorrain	ESST	alu	mg/L	0,2	0,276
18/12/2016	UPEP Lorrain	ESST	alu	mg/L	0,2	0,249
20/12/2016	UPEP Lorrain	ESST	alu	mg/L	0,2	0,216
31/12/2016	UPEP Lorrain	ESST	alu	mg/L	0,2	0,25



## 11 LES OPERATIONS REALISEES PAR SAUR

### 11.1 MAINTENANCE DU PATRIMOINE

#### 11.1.1 Stations et ouvrages

##### 11.1.1.1 La maintenance des équipements

##### Synthèse des interventions

	Entretien	Renouvellement	TOTAL
Curatif	80	8	88
Préventif	225	217	442
Total	305	225	530

Liste des opérations de maintenance effectuées dans l'année :

Les entretiens de premier niveau (contrôle niveau huile, graissage, ...) ne sont pas détaillés dans les tableaux qui suivent :

##### Interventions en activité Entretien

Station	Libellé équipement	Date intervention	Type d'intervention	Opération(s) réalisée(s)
Bache de BELLE ETOILE Félicité (Sainte Marie)	Compteur d'eau volumétrique add	25/02/2016	Préventif	Opération préventive réalisée dans le cadre de routines d'entretien
Bache de BELLE ETOILE Félicité (Sainte Marie)	Compteur d'eau volumétrique add	26/02/2016	Curatif	Remise en état de fonctionnement
FORAGE DEMARE (BASSE-POINTE)	Compteur de refoulement forage DN 80	08/12/2016	Préventif	Opération préventive réalisée dans le cadre de routines d'entretien
FORAGE DEMARE (BASSE-POINTE)	FORAGE DEMARE (BASSE-POINTE)	09/06/2016	Préventif	Opération préventive réalisée dans le cadre de routines d'entretien
FORAGE DEMARE (BASSE-POINTE)	Forage DEMARE/ pompage Morne Balai	20/01/2016	Préventif	Opération préventive réalisée dans le cadre de routines d'entretien
FORAGE DEMARE (BASSE-POINTE)	Forage DEMARE/ pompage Morne Balai	21/06/2016	Préventif	Opération préventive réalisée dans le cadre de routines d'entretien
FORAGE DEMARE (BASSE-POINTE)	Potence forage	16/06/2016	Préventif	Opération préventive réalisée dans le cadre de routines d'entretien
POMPAGE ST LAURENT (Sainte Marie)	armoie électrique	21/06/2016	Préventif	Opération préventive réalisée dans le cadre de routines d'entretien
POMPAGE ST LAURENT (Sainte Marie)	armoie électrique	17/11/2016	Préventif	Opération préventive réalisée dans le cadre de routines d'entretien
POMPAGE ST LAURENT (Sainte Marie)	POMPAGE ST LAURENT (Sainte Marie)	29/02/2016	Préventif	Opération préventive réalisée dans le cadre de routines d'entretien
POMPAGE ST LAURENT (Sainte Marie)	POMPAGE ST LAURENT (Sainte Marie)	10/06/2016	Curatif	Remise en état de fonctionnement
POMPAGE ST LAURENT (Sainte Marie)	POMPAGE ST LAURENT (Sainte Marie)	13/06/2016	Préventif	Opération préventive réalisée dans le cadre de routines d'entretien
POMPAGE ST LAURENT (Sainte Marie)	POMPAGE ST LAURENT (Sainte Marie)	26/07/2016	Curatif	Remise en état de fonctionnement
POMPAGE ST LAURENT (Sainte Marie)	POMPAGE ST LAURENT (Sainte Marie)	16/08/2016	Préventif	Opération préventive réalisée dans le cadre de routines d'entretien





Station	Libellé équipement	Date intervention	Type d'intervention	Opération(s) réalisée(s)
POMPAGE ST LAURENT (Sainte Marie)	POMPAGE ST LAURENT (Sainte Marie)	09/12/2016	Préventif	Opération préventive réalisée dans le cadre de routines d'entretien
POMPAGE ST LAURENT (Sainte Marie)	Pompe de surface verticale P2	19/09/2016	Curatif	Remise en état de fonctionnement
Réseau SCNA Lorrain	Réducteur La Sicri Morne Etoile	20/04/2016	Préventif	Opération préventive réalisée dans le cadre de routines d'entretien
Réseau SCNA Robert	Réseau SCNA Robert	07/07/2016	Préventif	Opération préventive réalisée dans le cadre de routines d'entretien
Réseau SCNA Robert	Réseau SCNA Robert	09/08/2016	Préventif	Opération préventive réalisée dans le cadre de routines d'entretien
Réservoir de CITRON (Sainte Marie)	Compteur volumétrique adduction	18/02/2016	Préventif	Opération préventive réalisée dans le cadre de routines d'entretien
Réservoir de CITRON (Sainte Marie)	Réservoir de CITRON (Sainte Marie)	20/06/2016	Préventif	Opération préventive réalisée dans le cadre de routines d'entretien
Réservoir et Surpresseur de DOMINANTE HAUT (Marigot)	Coffret électrique intérieur	16/06/2016	Préventif	Opération préventive réalisée dans le cadre de routines d'entretien
Réservoir et Surpresseur de DOMINANTE HAUT (Marigot)	Groupe électrogène	04/10/2016	Préventif	Opération préventive réalisée dans le cadre de routines d'entretien
Réservoir et Surpresseur de DOMINANTE HAUT (Marigot)	Surpresseur Dominante Haut	30/09/2016	Curatif	Remise en état de fonctionnement
Réservoir et Surpresseur de DOMINANTE HAUT (Marigot)	Tuyau en acier galvanisé refoulement DN 40	02/08/2016	Curatif	Remise en état de fonctionnement
Réservoir Hauteur Bourdon (Basse Pointe)	Général réservoir	03/08/2016	Curatif	Remise en état de fonctionnement
Réservoir Hauteur Bourdon (Basse Pointe)	Réservoir Hauteur Bourdon (Basse Pointe)	03/08/2016	Curatif	Remise en état de fonctionnement
Reservoir Calvaire 2 dit Calvaire Haut (Gros Morne)	Chassis de commande kit surpresseur	29/06/2016	Préventif	Opération préventive réalisée dans le cadre de routines d'entretien
Reservoir Calvaire 2 dit Calvaire Haut (Gros Morne)	Coffret électrique télégestion + éclairage local	29/06/2016	Préventif	Opération préventive réalisée dans le cadre de routines d'entretien
Reservoir Calvaire 2 dit Calvaire Haut (Gros Morne)	Surpresseur Calvaire 2 dit Calvaire Haut	14/03/2016	Préventif	Opération préventive réalisée dans le cadre de routines d'entretien
Réservoir de Beauséjour GRAND- RIVIERE	Réservoir de Beauséjour GRAND- RIVIERE	13/07/2016	Curatif	Remise en état de fonctionnement
Réservoir de BEZAUDIN (Sainte Marie)	coffret électrique	21/06/2016	Préventif	Opération préventive réalisée dans le cadre de routines d'entretien
Réservoir de BEZAUDIN (Sainte Marie)	Compteur d'eau volumétrique de distribution	19/02/2016	Préventif	Opération préventive réalisée dans le cadre de routines d'entretien
Réservoir de BIROT (Gros Morne)	Compteur d'eau volumétrique add	15/02/2016	Préventif	Opération préventive réalisée dans le cadre de routines d'entretien
Réservoir de BIROT (Gros Morne)	Compteur d'eau volumétrique add	26/02/2016	Préventif	Opération préventive réalisée dans le cadre de routines d'entretien
Réservoir de BIROT (Gros Morne)	Compteur d'eau volumétrique add	08/08/2016	Préventif	Opération préventive réalisée dans le cadre de routines d'entretien
Réservoir de BOIS LEZARD (Gros Morne)	coffret électrique	29/06/2016	Préventif	Opération préventive réalisée dans le cadre de routines d'entretien
Réservoir de BOIS LEZARD (Gros Morne)	Compteur d'eau volumétrique adduction	29/01/2016	Préventif	Opération préventive réalisée dans le cadre de routines d'entretien
Réservoir de BON REPOS (Lorrain)	coffret électrique intérieur	13/06/2016	Préventif	Opération préventive réalisée dans le cadre de routines d'entretien
Réservoir de BON REPOS (Lorrain)	Pompe surface verticale P3	01/03/2016	Curatif	Remise en état de fonctionnement
Réservoir de BON REPOS (Lorrain)	SURPRESSEUR BON REPOS	18/05/2016	Préventif	Opération préventive réalisée dans le cadre de routines d'entretien
Réservoir de BON REPOS (Lorrain)	SURPRESSEUR BON REPOS	18/05/2016	Curatif	Remise en état de fonctionnement
Réservoir de BON REPOS (Lorrain)	SURPRESSEUR BON REPOS	20/06/2016	Curatif	Remise en état de fonctionnement
Réservoir de BONNEVILLE (Sainte Marie)	compteur distribution vers Bois Jadé	04/03/2016	Préventif	Opération préventive réalisée dans le cadre de routines d'entretien



Station	Libellé équipement	Date intervention	Type d'intervention	Opération(s) réalisée(s)
Réservoir de BONNEVILLE (Sainte Marie)	Robinetterie, Tuyauterie adduction / distribution surpresseur	09/09/2016	Curatif	Remise en état de fonctionnement
Réservoir de CROISEE 4 (Lorrain)	Coffret électrique intérieur	14/06/2016	Préventif	Opération préventive réalisée dans le cadre de routines d'entretien
Réservoir de CROISEE 4 (Lorrain)	Compteur d'eau volumétrique adduction	15/11/2016	Préventif	Opération préventive réalisée dans le cadre de routines d'entretien
Réservoir de DERRIERE MORNE 1 (Sainte Marie)	Compteur d'eau volumétrique adduction	25/02/2016	Préventif	Opération préventive réalisée dans le cadre de routines d'entretien
Réservoir de DERRIERE MORNE 1 (Sainte Marie)	Compteur volumétrique distribution	04/03/2016	Préventif	Opération préventive réalisée dans le cadre de routines d'entretien
Réservoir de DERRIERE MORNE 1 (Sainte Marie)	Réservoir de DERRIERE MORNE 1 (Sainte Marie)	21/01/2016	Curatif	Remise en état de fonctionnement
Réservoir de DERRIERE MORNE 2 (Sainte Marie)	Perax P400Xi	18/05/2016	Curatif	Remise en état de fonctionnement
Réservoir de DUHAMELIN (Marigot)	Coffret électrique intérieur	20/06/2016	Préventif	Opération préventive réalisée dans le cadre de routines d'entretien
Réservoir de DUHAMELIN (Marigot)	Porte en acier	20/01/2016	Curatif	Remise en état de fonctionnement
RESERVOIR DE DUMAINE (GROS-MORNE)	Coffret électrique intérieur	28/06/2016	Préventif	Opération préventive réalisée dans le cadre de routines d'entretien
RESERVOIR DE DUMAINE (GROS-MORNE)	Coffret électrique intérieur	29/06/2016	Préventif	Opération préventive réalisée dans le cadre de routines d'entretien
Réservoir de FOURNIOL (Sainte Marie)	coffret électrique	20/06/2016	Préventif	Opération préventive réalisée dans le cadre de routines d'entretien
RESERVOIR DE FRAICHEUR (GROS- MORNE)	Compteur d'eau volumétrique distribution	22/11/2016	Préventif	Opération préventive réalisée dans le cadre de routines d'entretien
RESERVOIR DE FRAICHEUR (GROS- MORNE)	Compteur d'eau volumétrique distribution	15/12/2016	Préventif	Opération préventive réalisée dans le cadre de routines d'entretien
RESERVOIR DE GLOTTIN (GROS- MORNE)	coffret électrique	29/06/2016	Préventif	Opération préventive réalisée dans le cadre de routines d'entretien
RESERVOIR DE GLOTTIN (GROS- MORNE)	Sonde de niveau piezzo-métrique	27/05/2016	Curatif	Remise en état de fonctionnement
Réservoir de GRADIS (Basse-Pointe)	Compteur d'eau volumétrique DIST	23/02/2016	Préventif	Opération préventive réalisée dans le cadre de routines d'entretien
Réservoir de GRADIS (Basse-Pointe)	Compteur d'eau volumétrique DIST	12/04/2016	Préventif	Opération préventive réalisée dans le cadre de routines d'entretien
Réservoir de LA FERME (Sainte Marie)	Compteur d'eau volumétrique adduction	18/02/2016	Préventif	Opération préventive réalisée dans le cadre de routines d'entretien
Réservoir de LASSALLE (Sainte Marie)	Coffret électrique intérieur	22/06/2016	Préventif	Opération préventive réalisée dans le cadre de routines d'entretien
Réservoir de LASSALLE (Sainte Marie)	Pérax	20/10/2016	Curatif	Remise en état de fonctionnement
Réservoir de MACEDOINE (Lorrain)	coffret électrique	13/06/2016	Préventif	Opération préventive réalisée dans le cadre de routines d'entretien
Réservoir de MACEDOINE (Lorrain)	Compteur d'eau volumétrique distribution	27/06/2016	Préventif	Opération préventive réalisée dans le cadre de routines d'entretien
Réservoir de MAITRE JEAN (Macouba)	Coffret électrique intérieur	09/06/2016	Préventif	Opération préventive réalisée dans le cadre de routines d'entretien
Réservoir de MAITRE JEAN (Macouba)	Coffret électrique intérieur	05/07/2016	Préventif	Opération préventive réalisée dans le cadre de routines d'entretien
Réservoir de MAITRE JEAN (Macouba)	Compteur adduction eau Capot	15/12/2016	Préventif	Opération préventive réalisée dans le cadre de routines d'entretien
Réservoir de MAITRE JEAN (Macouba)	Compteur dist MACOUBA	12/04/2016	Préventif	Opération préventive réalisée dans le cadre de routines d'entretien
Réservoir de MORNE CERON (Lorrain)	Coffret électrique intérieur	13/06/2016	Préventif	Opération préventive réalisée dans le cadre de routines d'entretien
Réservoir de MORNE DANIEL (Sainte Marie)	régul robinet flotteur	17/03/2016	Préventif	Opération préventive réalisée dans le cadre de routines d'entretien
Réservoir de MORNE DES ESSES (Sainte Marie)	coffret électrique	21/06/2016	Préventif	Opération préventive réalisée dans le cadre de routines d'entretien



Station	Libellé équipement	Date intervention	Type d'intervention	Opération(s) réalisée(s)
Réservoir de MORNE SAVON (Lorrain)	Coffret électrique intérieur kit surpresseur	13/06/2016	Préventif	Opération préventive réalisée dans le cadre de routines d'entretien
Réservoir de MORNE SAVON (Lorrain)	Compteur d'eau volumétrique distribution	27/06/2016	Préventif	Opération préventive réalisée dans le cadre de routines d'entretien
Réservoir de MORNE SAVON (Lorrain)	Groupe électrogène FG WILSON	05/10/2016	Préventif	Opération préventive réalisée dans le cadre de routines d'entretien
Réservoir de MORNE SAVON (Lorrain)	Réservoir Bollon Hydrofort 300L	14/06/2016	Préventif	Opération préventive réalisée dans le cadre de routines d'entretien
Réservoir de MORNE SAVON (Lorrain)	SURPRESSEUR MORNE SAVON	20/01/2016	Préventif	Opération préventive réalisée dans le cadre de routine d'entretien
Réservoir de MORNE SAVON (Lorrain)	SURPRESSEUR MORNE SAVON	03/03/2016	Préventif	Opération préventive réalisée dans le cadre de routines d'entretien
Réservoir de MORNE SAVON (Lorrain)	SURPRESSEUR MORNE SAVON	02/08/2016	Curatif	Remise en état de fonctionnement
Réservoir de PAIN DE SUCRE (Sainte Marie)	Coffret électrique intérieur	20/06/2016	Préventif	Opération préventive réalisée dans le cadre de routines d'entretien
Réservoir de PAIN DE SUCRE (Sainte Marie)	Coffret électrique intérieur	23/11/2016	Curatif	Remise en état de fonctionnement
Réservoir de PEROU (Sainte Marie)	Electricité commande	14/04/2016	Curatif	Remise en état de fonctionnement
Réservoir de PLATEFORME (Marigot)	coffret électrique	20/06/2016	Préventif	Opération préventive réalisée dans le cadre de routines d'entretien
Réservoir de PLATEFORME (Marigot)	Compteur d'eau volumétrique adduction	27/06/2016	Préventif	Opération préventive réalisée dans le cadre de routines d'entretien
Réservoir de PLATEFORME (Marigot)	Compteur d'eau volumétrique distribution	28/06/2016	Préventif	Opération préventive réalisée dans le cadre de routines d'entretien
Réservoir de POSTE de POLICE (Ajoupa-Bouillon)	Coffret Electrique	15/06/2016	Préventif	Opération préventive réalisée dans le cadre de routines d'entretien
Réservoir de VALLON (Lorrain)	Coffret électrique intérieur	14/06/2016	Préventif	Opération préventive réalisée dans le cadre de routines d'entretien
Réservoir de VERT PRE 1 & 2 (Gros Morne)	Coffret électrique intérieur	27/06/2016	Préventif	Opération préventive réalisée dans le cadre de routines d'entretien
Réservoir de VERT PRE 1 & 2 (Gros Morne)	Cpt dist vert pré 1 & 2	16/02/2016	Préventif	Opération préventive réalisée dans le cadre de routines d'entretien
Réservoir de VERT PRE 1 & 2 (Gros Morne)	Réservoir de VERT PRE 1 & 2 (Gros Morne)	19/02/2016	Curatif	Remise en état de fonctionnement
Réservoir de VERT PRE 3 (Gros-Morne)	Coffret électrique intérieur	27/06/2016	Préventif	Opération préventive réalisée dans le cadre de routines d'entretien
Réservoir de VERT PRE 3 (Gros-Morne)	Porte en acier galvanisé chambre des vannes	16/06/2016	Curatif	Remise en état de fonctionnement
Réservoir de VERT PRE 3 (Gros-Morne)	Réservoir de VERT PRE 3 (Gros-Morne)	15/03/2016	Curatif	Remise en état de fonctionnement
Réservoir du BOURG (Lorrain)	Coffret électrique intérieur	16/06/2016	Préventif	Opération préventive réalisée dans le cadre de routines d'entretien
Réservoir et Chloration MORNE BALAI (Basse-Pointe)	Electricité commande	07/07/2016	Curatif	Remise en état de fonctionnement
Réservoir et Chloration MORNE BALAI (Basse-Pointe)	Réservoir et Chloration MORNE BALAI (Basse-Pointe)	09/06/2016	Préventif	Opération préventive réalisée dans le cadre de routines d'entretien
Réservoir et Surpresseur de Morne Jacques LORRAIN	Réservoir et Surpresseur de Morne Jacques LORRAIN	14/06/2016	Préventif	Opération préventive réalisée dans le cadre de routines d'entretien
Réservoir et Surpresseur de Morne Jacques LORRAIN	SURPRESSEUR MORNE JACQUES	23/02/2016	Préventif	Opération préventive réalisée dans le cadre de routines d'entretien
Réservoir et Surpresseur de Morne Jacques LORRAIN	SURPRESSEUR MORNE JACQUES	27/05/2016	Préventif	Opération préventive réalisée dans le cadre de routines d'entretien
Reservoir MORNE ROSEAU (Marigot)	Coffret electrique interieur	04/07/2016	Préventif	Opération préventive réalisée dans le cadre de routines d'entretien
Reservoir TRIANON (FALAISE)	Boite à Crépine n°3 adduction DN 60	04/01/2016	Préventif	Opération préventive réalisée dans le cadre de routines d'entretien
Reservoir TRIANON (FALAISE)	Boite à Crépine n°3 adduction DN 60	18/01/2016	Préventif	Opération préventive réalisée dans le cadre de routines d'entretien

[illegible]





Station	Libellé équipement	Date intervention	Type d'intervention	Opération(s) réalisée(s)
Siège SMDS STE MARIE	Service Clientèle	29/02/2016	Curatif	Remise en état de fonctionnement
Siège SMDS STE MARIE	Service Maintenance	08/07/2016	Curatif	Remise en état de fonctionnement
Siège SMDS STE MARIE	Service Maintenance	13/07/2016	Curatif	Remise en état de fonctionnement
Siège SMDS STE MARIE	Siège SMDS STE MARIE	05/07/2016	Préventif	Opération préventive réalisée dans le cadre de routines d'entretien
Siège SMDS STE MARIE	Siège SMDS STE MARIE	13/09/2016	Préventif	Opération préventive réalisée dans le cadre de routines d'entretien
Siège SMDS STE MARIE	Siège SMDS STE MARIE	16/09/2016	Préventif	Opération préventive réalisée dans le cadre de routines d'entretien
Station de pompage Tamarin (GROS-MORNE)	Armoire électrique intérieure local pompage	29/06/2016	Préventif	Opération préventive réalisée dans le cadre de routines d'entretien
Station de pompage Tamarin (GROS-MORNE)	Monorail 4,50 m	14/06/2016	Préventif	Opération préventive réalisée dans le cadre de routine d'entretien
Station de pompage Tamarin (GROS-MORNE)	Monorail 4,50 m	16/06/2016	Préventif	Opération préventive réalisée dans le cadre de routines d'entretien
Station de pompage Tamarin (GROS-MORNE)	Organes Electriques	30/11/2016	Préventif	Opération préventive réalisée dans le cadre de routines d'entretien
Station de pompage Tamarin (GROS-MORNE)	Pompage Tamarin/Calvaire GROS-MORNE	18/03/2016	Préventif	Opération préventive réalisée dans le cadre de routines d'entretien
Station de pompage Tamarin (GROS-MORNE)	Pompage Tamarin/Calvaire GROS-MORNE	29/07/2016	Préventif	Opération préventive réalisée dans le cadre de routines d'entretien
Station de pompage Tamarin (GROS-MORNE)	Pompage Tamarin/Calvaire GROS-MORNE	24/10/2016	Curatif	Remise en état de fonctionnement
Station de Pompage Carabin/Morne - Jacques LORRAIN	Coffret électrique intérieur POMPAGE	14/03/2016	Curatif	Remise en état de fonctionnement
Station de Pompage Carabin/Morne - Jacques LORRAIN	Coffret électrique intérieur POMPAGE	13/06/2016	Préventif	Opération préventive réalisée dans le cadre de routines d'entretien
Station de Pompage Carabin/Morne - Jacques LORRAIN	Coffret électrique intérieur POMPAGE	17/06/2016	Curatif	Remise en état de fonctionnement
Station de Pompage Carabin/Morne - Jacques LORRAIN	Organes Hydrauliques	23/06/2016	Préventif	Opération préventive réalisée dans le cadre de routines d'entretien
Station de Pompage Carabin/Morne - Jacques LORRAIN	Pompage Carabin/ Morne - jacques LORRAIN	20/01/2016	Préventif	Opération préventive réalisée dans le cadre de routine d'entretien
Station de Pompage Carabin/Morne - Jacques LORRAIN	Pompe 1 de surface verticale	29/02/2016	Curatif	Remise en état de fonctionnement
Station de Pompage Carabin/Morne - Jacques LORRAIN	Réservoir de Carabin	20/06/2016	Préventif	Opération préventive réalisée dans le cadre de routines d'entretien
Station de Pompage Carabin/Morne - Jacques LORRAIN	Station de Pompage Carabin/Morne - Jacques LORRAIN	04/10/2016	Préventif	Opération préventive réalisée dans le cadre de routines d'entretien
Station de Pompage Dominante Bas ( PAIN DE SUCRE LA FERME DOMINANTE HT	Automate 1	22/12/2016	Préventif	Opération préventive réalisée dans le cadre de routines d'entretien
Station de Pompage Dominante Bas ( PAIN DE SUCRE LA FERME DOMINANTE HT	Automate 2	22/12/2016	Préventif	Opération préventive réalisée dans le cadre de routines d'entretien
Station de Pompage Dominante Bas ( PAIN DE SUCRE LA FERME DOMINANTE HT	Automate 3	22/12/2016	Préventif	Opération préventive réalisée dans le cadre de routines d'entretien
Station de Pompage Dominante Bas ( PAIN DE SUCRE LA FERME DOMINANTE HT	Compteur d'eau volumétrique distribution	03/05/2016	Préventif	Opération préventive réalisée dans le cadre de routines d'entretien



Station	Libellé équipement	Date intervention	Type d'intervention	Opération(s) réalisée(s)
Station de Pompage Dominante Bas ( PAIN DE SUCRE LA FERME DOMINANTE HT	Compteur d'eau volumétrique refoul la ferme	03/05/2016	Préventif	Opération préventive réalisée dans le cadre de routines d'entretien
Station de Pompage Dominante Bas ( PAIN DE SUCRE LA FERME DOMINANTE HT	Groupe Electrogène	04/10/2016	Préventif	Opération préventive réalisée dans le cadre de routines d'entretien
Station de Pompage Dominante Bas ( PAIN DE SUCRE LA FERME DOMINANTE HT	Pompe de surface verticale Dominante Haut P4	19/02/2016	Curatif	Remise en état de fonctionnement
Station de Pompage Dominante Bas ( PAIN DE SUCRE LA FERME DOMINANTE HT	Pompe de surface verticale La Ferme 2	20/01/2016	Curatif	Remise en état de fonctionnement
Station de Pompage Dominante Bas ( PAIN DE SUCRE LA FERME DOMINANTE HT	Pompe de surface verticale Pain de Sucre 6	13/09/2016	Préventif	Opération préventive réalisée dans le cadre de routines d'entretien
Station de Pompage Dominante Bas ( PAIN DE SUCRE LA FERME DOMINANTE HT	Station de pompage Dominante Bas	30/09/2016	Curatif	Remise en état de fonctionnement
Station de Pompage Dominante Bas ( PAIN DE SUCRE LA FERME DOMINANTE HT	Station de Pompage Dominante Bas ( PAIN DE SUCRE LA FERME DOMINANTE HT	15/03/2016	Curatif	Remise en état de fonctionnement
Station de Pompage Dominante Bas ( PAIN DE SUCRE LA FERME DOMINANTE HT	Station de Pompage Dominante Bas ( PAIN DE SUCRE LA FERME DOMINANTE HT	13/06/2016	Préventif	Opération préventive réalisée dans le cadre de routines d'entretien
Station de Pompage Dominante Bas ( PAIN DE SUCRE LA FERME DOMINANTE HT	Station de Pompage Dominante Bas ( PAIN DE SUCRE LA FERME DOMINANTE HT	20/06/2016	Préventif	Opération préventive réalisée dans le cadre de routines d'entretien
Station de Pompage Dominante Bas ( PAIN DE SUCRE LA FERME DOMINANTE HT	Station de Pompage Dominante Bas ( PAIN DE SUCRE LA FERME DOMINANTE HT	17/08/2016	Préventif	Opération préventive réalisée dans le cadre de routines d'entretien
Station de Pompage Morne Capot LORRAIN	POMPAGE MORNE CAPOT	11/03/2016	Préventif	Opération préventive réalisée dans le cadre de routine d'entretien
Station de Pompage Morne Capot LORRAIN	POMPAGE MORNE CAPOT	21/06/2016	Curatif	Remise en état de fonctionnement
Station de Pompage Morne Capot LORRAIN	POMPAGE MORNE CAPOT	21/06/2016	Préventif	Opération préventive réalisée dans le cadre de routines d'entretien
Station de Pompage Morne Capot LORRAIN	Electricité Commande	10/06/2016	Préventif	Opération préventive réalisée dans le cadre de routines d'entretien
Station de Pompage Morne Capot LORRAIN	Protection anti-bélier par ballon 50L	14/06/2016	Préventif	Opération préventive réalisée dans le cadre de routines d'entretien
Station de Pompage Morne Capot LORRAIN	sonde de niveau piézométrique	29/07/2016	Curatif	Remise en état de fonctionnement
Station EP BELLEVUE (Grand Riviere)	FILTRE A SABLE 1	16/09/2016	Curatif	Remise en état de fonctionnement
Station EP BELLEVUE (Grand Riviere)	Booster Eau Brute	11/03/2016	Curatif	Remise en état de fonctionnement
Station EP BELLEVUE (Grand Riviere)	COMPTEUR D'ADDUCTION DN80	15/12/2016	Préventif	Opération préventive réalisée dans le cadre de routines d'entretien
Station EP BELLEVUE (Grand Riviere)	COMPTEUR DE DISTRIBUTION	24/02/2016	Préventif	Opération préventive réalisée dans le cadre de routines d'entretien
Station EP BELLEVUE (Grand Riviere)	Electrovanne de rejet DN32	08/07/2016	Curatif	Remise en état de fonctionnement
Station EP BELLEVUE (Grand Riviere)	FILTRE A SABLE 2	16/09/2016	Curatif	Remise en état de fonctionnement
Station EP BELLEVUE (Grand Riviere)	Pompage BELLEVUE	01/06/2016	Préventif	Opération préventive réalisée dans le cadre de routines d'entretien



Station	Libellé équipement	Date intervention	Type d'intervention	Opération(s) réalisée(s)
Station EP BELLEVUE (Grand Riviere)	Pompage BELLEVUE	22/06/2016	Préventif	Opération préventive réalisée dans le cadre de routines d'entretien
Station EP BELLEVUE (Grand Riviere)	Pompage BELLEVUE	22/06/2016	Préventif	Opération préventive réalisée dans le cadre de routines d'entretien
Station EP BELLEVUE (Grand Riviere)	Pompage BELLEVUE	29/06/2016	Préventif	Opération préventive réalisée dans le cadre de routines d'entretien
Station EP BELLEVUE (Grand Riviere)	Station EP BELLEVUE (Grand Riviere)	01/06/2016	Préventif	Opération préventive réalisée dans le cadre de routines d'entretien
Station EP CROIX LAURENCE (Ajoupa-Bouillon)	Débitmètre arrivée source	27/12/2016	Préventif	Opération préventive réalisée dans le cadre de routines d'entretien
Station EP CROIX LAURENCE (Ajoupa-Bouillon)	Station EP CROIX LAURENCE (Ajoupa-Bouillon)	09/06/2016	Préventif	Opération préventive réalisée dans le cadre de routines d'entretien
Station EP de CALVAIRE (Gros Morne)	Armoire électrique	29/06/2016	Préventif	Opération préventive réalisée dans le cadre de routines d'entretien
Station EP de CALVAIRE (Gros Morne)	Armoire électrique	17/11/2016	Préventif	Opération préventive réalisée dans le cadre de routines d'entretien
Station EP de CALVAIRE (Gros Morne)	Débitmètre eau brute	01/12/2016	Préventif	Opération préventive réalisée dans le cadre de routines d'entretien
Station EP de CALVAIRE (Gros Morne)	ELECTRICITE COMMANDE	17/10/2016	Curatif	Remise en état de fonctionnement
Station EP de CALVAIRE (Gros Morne)	ELECTRICITE COMMANDE	20/10/2016	Curatif	Remise en état de fonctionnement
Station EP de CALVAIRE (Gros Morne)	ELECTRICITE COMMANDE	10/11/2016	Préventif	Opération préventive réalisée dans le cadre de routines d'entretien
Station EP de CALVAIRE (Gros Morne)	Station EP de CALVAIRE	20/01/2016	Préventif	Opération préventive réalisée dans le cadre de routines d'entretien
Station EP de CALVAIRE (Gros Morne)	Station EP de CALVAIRE	10/06/2016	Préventif	Opération préventive réalisée dans le cadre de routines d'entretien
Station EP de CALVAIRE (Gros Morne)	Station EP de CALVAIRE	29/07/2016	Préventif	Opération préventive réalisée dans le cadre de routines d'entretien
Station EP de GALION (Gros Morne)	Armoire électrique intérieure (salle principale)	17/03/2016	Curatif	Remise en état de fonctionnement
Station EP de GALION (Gros Morne)	Bâche eau filtrée	19/02/2016	Curatif	Remise en état de fonctionnement
Station EP de GALION (Gros Morne)	Chariot élévateur FENWICK	14/06/2016	Préventif	Opération préventive réalisée dans le cadre de routine d'entretien
Station EP de GALION (Gros Morne)	Compteur d'eau refoulement Galion/Tamarin	16/03/2016	Préventif	Opération préventive réalisée dans le cadre de routines d'entretien
Station EP de GALION (Gros Morne)	Compteur eau brute	07/12/2016	Préventif	Opération préventive réalisée dans le cadre de routines d'entretien
Station EP de GALION (Gros Morne)	ELECTRICITE COMMANDE	28/06/2016	Préventif	Opération préventive réalisée dans le cadre de routines d'entretien
Station EP de GALION (Gros Morne)	Electropompe en Rivière N° 1	21/03/2016	Curatif	Remise en état de fonctionnement
Station EP de GALION (Gros Morne)	Electropompe en Rivière N° 1	23/06/2016	Préventif	Opération préventive réalisée dans le cadre de routines d'entretien
Station EP de GALION (Gros Morne)	Groupe électrogène	14/01/2016	Curatif	Remise en état de fonctionnement
Station EP de GALION (Gros Morne)	Groupe électrogène	30/05/2016	Préventif	Opération préventive réalisée dans le cadre de routines d'entretien
Station EP de GALION (Gros Morne)	Groupe électrogène	01/06/2016	Curatif	Remise en état de fonctionnement
Station EP de GALION (Gros Morne)	Groupe électrogène	07/06/2016	Préventif	Opération préventive réalisée dans le cadre de routines d'entretien
Station EP de GALION (Gros Morne)	Groupe électrogène	20/06/2016	Préventif	Opération préventive réalisée dans le cadre de routines d'entretien
Station EP de GALION (Gros Morne)	POMPAGE STATION UPEP Galion (2 PPES)	21/01/2016	Préventif	Opération préventive réalisée dans le cadre de routines d'entretien
Station EP de GALION (Gros Morne)	POMPAGE STATION UPEP Galion (2 PPES)	27/07/2016	Préventif	Opération préventive réalisée dans le cadre de routines d'entretien
Station EP de GALION (Gros Morne)	POMPAGE STATION UPEP Galion (2 PPES)	23/11/2016	Préventif	Opération préventive réalisée dans le cadre de routines d'entretien



Station	Libellé équipement	Date intervention	Type d'intervention	Opération(s) réalisée(s)
Station EP de GALION (Gros Morne)	Pompe de surface verticale 1 GALION /TAMARIN	18/05/2016	Curatif	Remise en état de fonctionnement
Station EP de GALION (Gros Morne)	Pompe immergée 1 (eau de service)	19/02/2016	Curatif	Remise en état de fonctionnement
Station EP de GALION (Gros Morne)	Pompe immergée 2 (eau de service)	01/03/2016	Curatif	Remise en état de fonctionnement
Station EP de GALION (Gros Morne)	Potence de Levage Pompe Booster	14/06/2016	Préventif	Opération préventive réalisée dans le cadre de routine d'entretien
Station EP de GALION (Gros Morne)	Prise en Rivière - Bras Gomier - Rivière du Galion	07/03/2016	Curatif	Remise en état de fonctionnement
Station EP de GALION (Gros Morne)	SECOURS	04/10/2016	Préventif	Opération préventive réalisée dans le cadre de routines d'entretien
Station EP de GALION (Gros Morne)	SECOURS	09/12/2016	Curatif	Remise en état de fonctionnement
Station EP de GALION (Gros Morne)	Soufflante pompe à vide N° 2	05/04/2016	Curatif	Remise en état de fonctionnement
Station EP de GALION (Gros Morne)	Station EP de GALION (Gros Morne)	26/02/2016	Préventif	Opération préventive réalisée dans le cadre de routines d'entretien
Station EP de GALION (Gros Morne)	Station EP de GALION (Gros Morne)	09/08/2016	Préventif	Opération préventive réalisée dans le cadre de routines d'entretien
Station EP de GALION (Gros Morne)	Station EP de GALION (Gros Morne)	07/09/2016	Préventif	Opération préventive réalisée dans le cadre de routines d'entretien
Station EP de GALION (Gros Morne)	Station EP de GALION (Gros Morne)	25/10/2016	Curatif	Remise en état de fonctionnement
Station EP de GALION (Gros Morne)	Station EP de GALION (Gros Morne)	10/11/2016	Curatif	Remise en état de fonctionnement
Station EP de GALION (Gros Morne)	Vanne motorisée de mise à l'atmosphère	01/06/2016	Curatif	Remise en état de fonctionnement
Station EP de HAUTEUR BOURDON (Basse-Pointe)	Compteur d'eau volumétrique arrivée source potiche	08/12/2016	Préventif	Opération préventive réalisée dans le cadre de routines d'entretien
Station EP de HAUTEUR BOURDON (Basse-Pointe)	Station EP de HAUTEUR BOURDON (Basse-Pointe)	02/06/2016	Préventif	Opération préventive réalisée dans le cadre de routines d'entretien
Station EP EDEN (Ajoupa Bouillon)	Armoire Electrique	15/03/2016	Curatif	Remise en état de fonctionnement
Station EP EDEN (Ajoupa Bouillon)	COMPTEUR ADDUCTION FOND DES SOURCES	28/12/2016	Préventif	Opération préventive réalisée dans le cadre de routines d'entretien
Station EP EDEN (Ajoupa Bouillon)	Station EP EDEN (Ajoupa Bouillon)	18/05/2016	Curatif	Remise en état de fonctionnement
Station EP EDEN (Ajoupa Bouillon)	Station EP EDEN (Ajoupa Bouillon)	20/05/2016	Curatif	Remise en état de fonctionnement
Station EP EDEN (Ajoupa Bouillon)	Station EP EDEN (Ajoupa Bouillon)	09/06/2016	Préventif	Opération préventive réalisée dans le cadre de routines d'entretien
Station EP LA DURAND (LORRAIN)	Clapet de non retour pompe 3	08/03/2016	Curatif	Remise en état de fonctionnement
Station EP LA DURAND (LORRAIN)	Coffret d'inversion de chlore	20/10/2016	Curatif	Remise en état de fonctionnement
Station EP LA DURAND (LORRAIN)	Compresseur 2 (carabin)	20/07/2016	Curatif	Remise en état de fonctionnement
Station EP LA DURAND (LORRAIN)	Compresseur 2 (carabin)	19/09/2016	Curatif	Remise en état de fonctionnement
Station EP LA DURAND (LORRAIN)	Compresseur 2 (carabin)	14/10/2016	Curatif	Remise en état de fonctionnement
Station EP LA DURAND (LORRAIN)	Extracteur d'air pompage 1	23/06/2016	Curatif	Remise en état de fonctionnement
Station EP LA DURAND (LORRAIN)	Extracteur d'air pompage 2	17/06/2016	Curatif	Remise en état de fonctionnement
Station EP LA DURAND (LORRAIN)	Extracteur d'air pompage 2	23/06/2016	Curatif	Remise en état de fonctionnement





Station	Libellé équipement	Date intervention	Type d'intervention	Opération(s) réalisée(s)
Station EP LA DURAND (LORRAIN)	Groupe électrogène changé en 1998	19/09/2016	Préventif	Opération préventive réalisée dans le cadre de routines d'entretien
Station EP LA DURAND (LORRAIN)	Pompage Station LA DURAND	20/01/2016	Préventif	Opération préventive réalisée dans le cadre de routine d'entretien
Station EP LA DURAND (LORRAIN)	Pompage Station LA DURAND	04/04/2016	Préventif	Opération préventive réalisée dans le cadre de routines d'entretien
Station EP LA DURAND (LORRAIN)	Pompage Station LA DURAND	20/06/2016	Préventif	Opération préventive réalisée dans le cadre de routines d'entretien
Station EP LA DURAND (LORRAIN)	Pompage Station LA DURAND	10/08/2016	Préventif	Opération préventive réalisée dans le cadre de routines d'entretien
Station EP LA DURAND (LORRAIN)	Pompage Station LA DURAND	17/08/2016	Préventif	Opération préventive réalisée dans le cadre de routines d'entretien
Station EP LA DURAND (LORRAIN)	Pompage Station LA DURAND	17/08/2016	Curatif	Remise en état de fonctionnement
Station EP LA DURAND (LORRAIN)	Pompage Station LA DURAND	07/12/2016	Préventif	Opération préventive réalisée dans le cadre de routines d'entretien
Station EP LA DURAND (LORRAIN)	Pompe de surface horizontale P4 (PN°2 Dominante Bas)	19/02/2016	Curatif	Remise en état de fonctionnement
Station EP LA DURAND (LORRAIN)	Potence de levage	16/06/2016	Préventif	Opération préventive réalisée dans le cadre de routines d'entretien
Station EP LA DURAND (LORRAIN)	Potence de levage (2000 Kg)	16/06/2016	Préventif	Opération préventive réalisée dans le cadre de routines d'entretien
Station EP LA DURAND (LORRAIN)	Soufflante pompe à vide N°1	10/08/2016	Curatif	Remise en état de fonctionnement
Station EP LA DURAND (LORRAIN)	Station EP LA DURAND (LORRAIN)	20/01/2016	Préventif	Opération préventive réalisée dans le cadre de routine d'entretien
Station EP LA DURAND (LORRAIN)	Station EP LA DURAND (LORRAIN)	20/06/2016	Préventif	Opération préventive réalisée dans le cadre de routines d'entretien
Station EP LA DURAND (LORRAIN)	Station EP LA DURAND (LORRAIN)	02/08/2016	Curatif	Remise en état de fonctionnement
Station EP LA DURAND (LORRAIN)	Station EP LA DURAND (LORRAIN)	10/08/2016	Préventif	Opération préventive réalisée dans le cadre de routines d'entretien
Station EP LA DURAND (LORRAIN)	Station EP LA DURAND (LORRAIN)	16/08/2016	Préventif	Opération préventive réalisée dans le cadre de routines d'entretien
Station EP LA DURAND (LORRAIN)	Station EP LA DURAND (LORRAIN)	10/11/2016	Préventif	Opération préventive réalisée dans le cadre de routines d'entretien
Station EP LA DURAND (LORRAIN)	Station EP LA DURAND (LORRAIN)	14/12/2016	Préventif	Opération préventive réalisée dans le cadre de routines d'entretien
Station EP LA DURAND (LORRAIN)	Surpresseur d'air à piston rotatif N1	14/10/2016	Curatif	Remise en état de fonctionnement
Station EP LA DURAND (LORRAIN)	Surpresseur d'air à piston rotatif N2	17/06/2016	Curatif	Remise en état de fonctionnement
STATION EP LOUISON (BASSE-POINTE)	Armoire électrique interieure Commande pompe forage	09/06/2016	Préventif	Opération préventive réalisée dans le cadre de routines d'entretien
STATION EP LOUISON (BASSE-POINTE)	Compteur Adduc Source Louison DN65 chambre des vannes	13/10/2016	Préventif	Opération préventive réalisée dans le cadre de routines d'entretien
STATION EP LOUISON (BASSE-POINTE)	compteur totalisateur adduction	13/10/2016	Préventif	Opération préventive réalisée dans le cadre de routines d'entretien
STATION EP LOUISON (BASSE-POINTE)	compteur totalisateur adduction	08/12/2016	Préventif	Opération préventive réalisée dans le cadre de routines d'entretien
STATION EP LOUISON (BASSE-POINTE)	Forage LOUISON/Pompage vers RSV Louison	20/01/2016	Préventif	Opération préventive réalisée dans le cadre de routine d'entretien
STATION EP LOUISON (BASSE-POINTE)	Perax P200 XM	18/05/2016	Préventif	Opération préventive réalisée dans le cadre de routines d'entretien
Station pompage d' EUDORCAIT (Sainte Marie)	Armoire électrique intérieure pompage	20/06/2016	Préventif	Opération préventive réalisée dans le cadre de routines d'entretien
Station pompage d' EUDORCAIT (Sainte Marie)	Armoire électrique intérieure pompage	22/06/2016	Préventif	Opération préventive réalisée dans le cadre de routines d'entretien
Station pompage d' EUDORCAIT (Sainte Marie)	Station pompage d' EUDORCAIT (Sainte Marie)	13/04/2016	Préventif	Opération préventive réalisée dans le cadre de routines d'entretien
Station pompage de BONNEVILLE (BON AIR) (Sainte Marie)	Armoire électrique intérieure pompage	22/06/2016	Préventif	Opération préventive réalisée dans le cadre de routines d'entretien



Station	Libellé équipement	Date intervention	Type d'intervention	Opération(s) réalisée(s)
Station pompage de BONNEVILLE (BON AIR) (Sainte Marie)	Groupe électrogène	27/07/2016	Préventif	Opération préventive réalisée dans le cadre de routines d'entretien
Station pompage de BONNEVILLE (BON AIR) (Sainte Marie)	Pompe immergée monocalan vide cave	09/03/2016	Curatif	Remise en état de fonctionnement
Station pompage de BONNEVILLE (BON AIR) (Sainte Marie)	Station pompage de BONNEVILLE (BON AIR) (Sainte Marie)	13/06/2016	Préventif	Opération préventive réalisée dans le cadre de routines d'entretien
Station pompage de BONNEVILLE (BON AIR) (Sainte Marie)	Station pompage de BONNEVILLE (BON AIR) (Sainte Marie)	09/08/2016	Préventif	Opération préventive réalisée dans le cadre de routines d'entretien
Station pompage de BONNEVILLE (BON AIR) (Sainte Marie)	Station pompage de BONNEVILLE (BON AIR) (Sainte Marie)	07/09/2016	Préventif	Opération préventive réalisée dans le cadre de routines d'entretien
Station pompage de Directoire (Robert)	Armoire électrique intérieure	27/06/2016	Préventif	Opération préventive réalisée dans le cadre de routines d'entretien
Station pompage de Directoire (Robert)	Poste de transformation HTA / BTA	20/09/2016	Préventif	Opération préventive réalisée dans le cadre de routines d'entretien
Station pompage de MOUBIN (Basse Pointe)	Pompage Moubin	18/05/2016	Préventif	Opération préventive réalisée dans le cadre de routines d'entretien
Station pompage de MOUBIN (Basse Pointe)	Pompage Moubin	29/06/2016	Préventif	Opération préventive réalisée dans le cadre de routines d'entretien
Station pompage de MOUBIN (Basse Pointe)	Pompage Moubin	22/11/2016	Préventif	Opération préventive réalisée dans le cadre de routines d'entretien
Station pompage de MOUBIN (Basse Pointe)	Station pompage de MOUBIN (Basse Pointe)	02/06/2016	Préventif	Opération préventive réalisée dans le cadre de routines d'entretien
Station pompage de VERT PRE (Gros - Morne)	Armoire électrique	29/06/2016	Préventif	Opération préventive réalisée dans le cadre de routines d'entretien
Station pompage de VERT PRE (Gros - Morne)	Groupe Electrogène 100 kVA	19/02/2016	Préventif	Opération préventive réalisée dans le cadre de routines d'entretien
Station pompage de VERT PRE (Gros - Morne)	Groupe Electrogène 100 kVA	09/08/2016	Préventif	Opération préventive réalisée dans le cadre de routines d'entretien
Station pompage de VERT PRE (Gros - Morne)	Station pompage de VERT PRE (Gros - Morne)	14/04/2016	Préventif	Opération préventive réalisée dans le cadre de routines d'entretien
Station pompage de VERT PRE (Gros - Morne)	Station pompage de VERT PRE (Gros - Morne)	10/08/2016	Préventif	Opération préventive réalisée dans le cadre de routines d'entretien
Station pompage de VERT PRE (Gros - Morne)	Station pompage de VERT PRE (Gros - Morne)	20/09/2016	Préventif	Opération préventive réalisée dans le cadre de routines d'entretien
Surpresseur THEBAULT PEROU (Sainte Marie)	Coffret électrique intérieur local surpresseur	21/06/2016	Préventif	Opération préventive réalisée dans le cadre de routines d'entretien
Surpresseur THEBAULT PEROU (Sainte Marie)	Pressostat kit surpresseur	14/04/2016	Curatif	Remise en état de fonctionnement
Surpresseur THEBAULT PEROU (Sainte Marie)	Surpresseur THEBAULT PEROU (Sainte Marie)	20/01/2016	Curatif	Remise en état de fonctionnement
Surpresseur THEBAULT PEROU (Sainte Marie)	Surpresseur THEBAULT PEROU (Sainte Marie)	04/02/2016	Préventif	Opération préventive réalisée dans le cadre de routines d'entretien
Surpresseur THEBAULT PEROU (Sainte Marie)	Surpresseur THEBAULT PEROU (Sainte Marie)	23/06/2016	Préventif	Opération préventive réalisée dans le cadre de routines d'entretien
Surpresseur THEBAULT PEROU (Sainte Marie)	Surpresseur THEBAULT PEROU (Sainte Marie)	16/09/2016	Préventif	Opération préventive réalisée dans le cadre de routines d'entretien
Surpresseur de SPOURTOUNE Morne Des Esses (Sainte Marie)	Armoire électrique télégestion	21/06/2016	Préventif	Opération préventive réalisée dans le cadre de routines d'entretien
Surpresseur de SPOURTOUNE Morne Des Esses (Sainte Marie)	Organes hydrauliques	11/08/2016	Préventif	Opération préventive réalisée dans le cadre de routines d'entretien
Surpresseur de SPOURTOUNE Morne Des Esses (Sainte Marie)	Pressostat nourrice Aspiration	20/06/2016	Curatif	Remise en état de fonctionnement



## Interventions en activité Renouvellement

Station	Libellé équipement	Date intervention	Type d'intervention	Clause	Opération(s) réalisée(s)
FORAGE DEMARE (BASSE-POINTE)	Manomètre refoulement forage 0-16 bars	19/12/2016	Préventif	Programme	Renouvellement de l'équipement
FORAGE DEMARE (BASSE-POINTE)	Porte en acier local forage	22/03/2016	Préventif	Programme	Renouvellement de l'équipement
FORAGE DEMARE (BASSE-POINTE)	Pressostat refoulement forage	20/12/2016	Préventif	Programme	Renouvellement de l'équipement
Réseau SCNA Gros-Morne	Boite à boue DN50	09/09/2016	Préventif	Garantie	Renouvellement de l'équipement
Réseau SCNA Gros-Morne	Reducteur de pression DN 50	09/09/2016	Préventif	Garantie	Renouvellement de l'équipement
Réservoir de CITRON (Sainte Marie)	Capteur Cible de débit compteur volumétrique	07/11/2016	Préventif	Programme	Renouvellement de l'équipement
Réservoir de CITRON (Sainte Marie)	Compteur volumétrique adduction	08/09/2016	Préventif	Programme	Renouvellement de l'équipement
Réservoir de CITRON (Sainte Marie)	Compteur distribution	08/09/2016	Préventif	Programme	Renouvellement de l'équipement
Réservoir et Surpresseur de DOMINANTE HAUT (Marigot)	Crépine	19/02/2016	Préventif	Programme	Renouvellement de l'équipement
Réservoir de AKR (Basse Pointe)	Crépine	06/04/2016	Préventif	Programme	Renouvellement de l'équipement
Réservoir de BIROT (Gros Morne)	Compteur d'eau volumétrique add	16/02/2016	Préventif	Programme	Renouvellement de l'équipement
Réservoir de BON REPOS (Lorrain)	Compteur d'eau volumétrique distribution	19/04/2016	Préventif	Programme	Renouvellement de l'équipement
Réservoir de BON REPOS (Lorrain)	Vanne manuelle à opercule ADDUCTION	19/02/2016	Préventif	Programme	Renouvellement de l'équipement
Réservoir de BON REPOS (Lorrain)	Vanne manuelle à opercule Distribution	19/02/2016	Préventif	Programme	Renouvellement de l'équipement
Réservoir de BONNEVILLE (Sainte Marie)	Compteur d'eau volumétrique adduction	03/11/2016	Préventif	Programme	Renouvellement de l'équipement
Réservoir de CES CET (Lorrain)	Capteur Cible de débit compteur volumétrique	04/11/2016	Préventif	Programme	Renouvellement de l'équipement
Réservoir de CES CET (Lorrain)	crépine	11/03/2016	Préventif	Garantie	Renouvellement de l'équipement
Réservoir de CES CET (Lorrain)	crépine	11/03/2016	Préventif	Garantie	Renouvellement de l'équipement
Réservoir de CROISEE 4 (Lorrain)	Capteur Cible de débit compteur volumétrique	07/11/2016	Préventif	Programme	Renouvellement de l'équipement
Réservoir de CROISEE 4 (Lorrain)	Compteur d'eau volumétrique distribution	19/04/2016	Préventif	Programme	Renouvellement de l'équipement
Réservoir de DUHAMELIN (Marigot)	Plaque de couverture en acier	21/06/2016	Préventif	Programme	Renouvellement de l'équipement
RESERVOIR DE DUMAINE (GROS-MORNE)	Capteur Cible de compteur volumétrique	08/11/2016	Préventif	Programme	Renouvellement de l'équipement
RESERVOIR DE DUMAINE (GROS-MORNE)	Compteur d'eau volumétrique distribution	27/09/2016	Préventif	Programme	Renouvellement de l'équipement
Réservoir de FOURNIOL (Sainte Marie)	Capteur Cible de compteur volumétrique	08/11/2016	Préventif	Programme	Renouvellement de l'équipement
Réservoir de FOURNIOL (Sainte Marie)	Cheminée de ventilation en fonte	13/06/2016	Préventif	Programme	Renouvellement de l'équipement
Réservoir de FOURNIOL (Sainte Marie)	Compteur d'eau volumétrique add	05/02/2016	Préventif	Programme	Renouvellement de l'équipement



Station	Libellé équipement	Date intervention	Type d'intervention	Clause	Opération(s) réalisée(s)
Réservoir de FOURNIOL (Sainte Marie)	crepine	13/06/2016	Préventif	Programme	Renouvellement de l'équipement
RESERVOIR DE FRAICHEUR (GROS-MORNE)	Capteur Cible de compteur volumétrique	08/11/2016	Préventif	Programme	Renouvellement de l'équipement
RESERVOIR DE FRAICHEUR (GROS-MORNE)	Compteur d'eau volumétrique distribution	19/09/2016	Préventif	Programme	Renouvellement de l'équipement
Réservoir de l' UNION (Sainte Marie)	Boîte à boue adduction	18/05/2016	Préventif	Programme	Renouvellement de l'équipement
Réservoir de l' UNION (Sainte Marie)	Canalisation adduction	06/12/2016	Préventif	Programme	Renouvellement de l'équipement
Réservoir de l' UNION (Sainte Marie)	Canalisation distribution	06/12/2016	Préventif	Programme	Renouvellement de l'équipement
Réservoir de l' UNION (Sainte Marie)	Canalisation incendie	06/12/2016	Préventif	Programme	Renouvellement de l'équipement
Réservoir de l' UNION (Sainte Marie)	Canalisation vidange	06/12/2016	Préventif	Programme	Renouvellement de l'équipement
Réservoir de l' UNION (Sainte Marie)	Compteur volumétrique distr	06/12/2016	Préventif	Programme	Renouvellement de l'équipement
Réservoir de l' UNION (Sainte Marie)	Vanne manuelle vidange	18/05/2016	Préventif	Programme	Renouvellement de l'équipement
Réservoir de l' UNION (Sainte Marie)	Vanne manuelle distribution	18/05/2016	Préventif	Programme	Renouvellement de l'équipement
Réservoir de l' UNION (Sainte Marie)	Vannes manuelle add entrée chambre des vannes	18/05/2016	Préventif	Programme	Renouvellement de l'équipement
Réservoir de l' UNION (Sainte Marie)	Vannes manuelle entrée rsv	18/05/2016	Préventif	Programme	Renouvellement de l'équipement
Réservoir de LA FERME (Sainte Marie)	Canalisation adduction	05/12/2016	Préventif	Programme	Renouvellement de l'équipement
Réservoir de LA FERME (Sainte Marie)	Canalisation distribution	05/12/2016	Préventif	Programme	Renouvellement de l'équipement
Réservoir de LA FERME (Sainte Marie)	Canalisation vidange	05/12/2016	Préventif	Programme	Renouvellement de l'équipement
Réservoir de LASSALLE (Sainte Marie)	Capteur Cible de débit compteur volumétrique	10/11/2016	Préventif	Programme	Renouvellement de l'équipement
Réservoir de LASSALLE (Sainte Marie)	Régul. de niveau par robinet flotteur	24/03/2016	Préventif	Programme	Renouvellement de l'équipement
Réservoir de MACEDOINE (Lorrain)	Canalisation adduction	07/12/2016	Préventif	Programme	Renouvellement de l'équipement
Réservoir de MACEDOINE (Lorrain)	Canalisation distribution	07/12/2016	Préventif	Programme	Renouvellement de l'équipement
Réservoir de MACEDOINE (Lorrain)	Canalisation vidange	08/12/2016	Préventif	Programme	Renouvellement de l'équipement
Réservoir de MACEDOINE (Lorrain)	Régul. de niveau par robinet flotteur	15/02/2016	Préventif	Programme	Renouvellement de l'équipement
Réservoir de MACEDOINE (Lorrain)	Vanne manuelle à opercule	15/02/2016	Préventif	Programme	Renouvellement de l'équipement
Réservoir de MACEDOINE (Lorrain)	Vanne manuelle à opercule adduction	15/02/2016	Préventif	Programme	Renouvellement de l'équipement
Réservoir de MACEDOINE (Lorrain)	Vanne manuelle à opercule bypass	15/02/2016	Préventif	Programme	Renouvellement de l'équipement
Réservoir de MACEDOINE (Lorrain)	Vanne manuelle à opercule distribution	15/02/2016	Préventif	Programme	Renouvellement de l'équipement
Réservoir de MACEDOINE (Lorrain)	Vanne manuelle à opercule vidange	15/02/2016	Préventif	Programme	Renouvellement de l'équipement
Réservoir de MORNE DANIEL (Sainte Marie)	Coffret électrique intérieur	22/12/2016	Préventif	Programme	Renouvellement de l'équipement
Réservoir de MORNE DANIEL (Sainte Marie)	Porte en acier galvanisé chambre des vannes	21/03/2016	Préventif	Programme	Renouvellement de l'équipement
Réservoir de MORNE DANIEL (Sainte Marie)	régul robinet flotteur	23/06/2016	Préventif	Programme	Renouvellement de l'équipement
Réservoir de MORNE DEGRAS (Lorrain)	Compteur d'eau volumétrique distribution	01/12/2016	Préventif	Programme	Renouvellement de l'équipement





Station	Libellé équipement	Date intervention	Type d'intervention	Clause	Opération(s) réalisées(s)
Réservoir de MORNE La CROIX (Sainte Marie)	Capteur Cible de débit compteur volumétrique	09/11/2016	Préventif	Programme	Renouvellement de l'équipement
Réservoir de MORNE SAVON (Lorrain)	PERAX P200XM	22/11/2016	Curatif	Garantie	Renouvellement de l'équipement
Réservoir de PAIN DE SUCRE (Sainte Marie)	Canalisation distribution	12/12/2016	Préventif	Programme	Renouvellement de l'équipement
Réservoir de PAIN DE SUCRE (Sainte Marie)	Canalisation vidange	13/12/2016	Préventif	Programme	Renouvellement de l'équipement
Réservoir de PAIN DE SUCRE (Sainte Marie)	Compteur volumétrique distribution	21/11/2016	Préventif	Programme	Renouvellement de l'équipement
Réservoir de PAIN DE SUCRE (Sainte Marie)	Crépine d'aspiration dist	21/11/2016	Préventif	Programme	Renouvellement de l'équipement
Réservoir de PAIN DE SUCRE (Sainte Marie)	Sondes de niveau à flotteur	19/12/2016	Préventif	Programme	Renouvellement de l'équipement
Réservoir de PAIN DE SUCRE (Sainte Marie)	Vanne manuelle adduction	22/11/2016	Préventif	Programme	Renouvellement de l'équipement
Réservoir de PAIN DE SUCRE (Sainte Marie)	Vanne manuelle bipass adduction distribution	22/11/2016	Préventif	Programme	Renouvellement de l'équipement
Réservoir de PAIN DE SUCRE (Sainte Marie)	Vanne manuelle bipass distribution vidange	24/11/2016	Préventif	Programme	Renouvellement de l'équipement
Réservoir de PAIN DE SUCRE (Sainte Marie)	Vanne manuelle distribution	22/11/2016	Préventif	Programme	Renouvellement de l'équipement
Réservoir de PAIN DE SUCRE (Sainte Marie)	Vanne manuelle vidange	24/11/2016	Préventif	Programme	Renouvellement de l'équipement
Réservoir de PEROU (Sainte Marie)	Canalisation adduction	13/12/2016	Préventif	Programme	Renouvellement de l'équipement
Réservoir de PEROU (Sainte Marie)	Canalisation distribution	13/12/2016	Préventif	Programme	Renouvellement de l'équipement
Réservoir de PEROU (Sainte Marie)	Canalisation incendie	13/12/2016	Préventif	Programme	Renouvellement de l'équipement
Réservoir de PEROU (Sainte Marie)	Canalisation vidange	14/12/2016	Préventif	Programme	Renouvellement de l'équipement
Réservoir de PEROU (Sainte Marie)	Pérax	13/10/2016	Curatif	Garantie	Renouvellement de l'équipement
Réservoir de PEROU (Sainte Marie)	Vanne manuelle add entrée chambre des v	29/11/2016	Préventif	Programme	Renouvellement de l'équipement
Réservoir de PEROU (Sainte Marie)	Vanne manuelle bipass vidange distr	29/11/2016	Préventif	Programme	Renouvellement de l'équipement
Réservoir de PEROU (Sainte Marie)	Vanne manuelle vidange	29/11/2016	Préventif	Programme	Renouvellement de l'équipement
Réservoir de PEROU (Sainte Marie)	Vanne manuelle add entée RSV	29/11/2016	Préventif	Programme	Renouvellement de l'équipement
Réservoir de PEROU (Sainte Marie)	Vanne manuelle bipass add distr	29/11/2016	Préventif	Programme	Renouvellement de l'équipement
Réservoir de PEROU (Sainte Marie)	Vanne manuelle distribution	29/11/2016	Préventif	Programme	Renouvellement de l'équipement
Réservoir de PLATEFORME (Marigot)	Canalisation adduction	14/12/2016	Préventif	Programme	Renouvellement de l'équipement
Réservoir de PLATEFORME (Marigot)	Canalisation distribution	14/12/2016	Préventif	Programme	Renouvellement de l'équipement
Réservoir de PLATEFORME (Marigot)	Canalisation incendie	15/12/2016	Préventif	Programme	Renouvellement de l'équipement
Réservoir de PLATEFORME (Marigot)	Canalisation vidange	15/12/2016	Préventif	Programme	Renouvellement de l'équipement
Réservoir de PLATEFORME (Marigot)	Compteur d'eau volumétrique distribution	12/04/2016	Préventif	Programme	Renouvellement de l'équipement
Réservoir de PLATEFORME (Marigot)	Vanne manuelle à opercule	12/04/2016	Préventif	Programme	Renouvellement de l'équipement
Réservoir de PLATEFORME (Marigot)	Vanne manuelle à opercule	12/04/2016	Préventif	Programme	Renouvellement de l'équipement
Réservoir de PLATEFORME (Marigot)	Vanne manuelle à opercule	12/04/2016	Préventif	Programme	Renouvellement de l'équipement



Station	Libellé équipement	Date intervention	Type d'intervention	Clause	Opération(s) réalisée(s)
Réservoir de PLATEFORME (Marigot)	Vanne manuelle à opercule	01/07/2016	Préventif	Programme	Renouvellement de l'équipement
Réservoir de PLATEFORME (Marigot)	Vanne manuelle à opercule adduction	12/04/2016	Préventif	Programme	Renouvellement de l'équipement
Réservoir de PLATEFORME (Marigot)	Vanne manuelle à opercule bypass	12/04/2016	Préventif	Programme	Renouvellement de l'équipement
Réservoir de PLATEFORME (Marigot)	Vanne manuelle à opercule distribution	12/04/2016	Préventif	Programme	Renouvellement de l'équipement
Réservoir de RECULE (Sainte Marie)	Canalisation adduction	15/12/2016	Préventif	Programme	Renouvellement de l'équipement
Réservoir de RECULE (Sainte Marie)	Canalisation distribution	15/12/2016	Préventif	Programme	Renouvellement de l'équipement
Réservoir de RECULE (Sainte Marie)	Canalisation vidange/incendie	16/12/2016	Préventif	Programme	Renouvellement de l'équipement
Réservoir de RECULE (Sainte Marie)	Compteur volumétrique adduction	14/03/2016	Préventif	Programme	Renouvellement de l'équipement
Réservoir de RECULE (Sainte Marie)	Vanne manuelle adduction	14/03/2016	Préventif	Programme	Renouvellement de l'équipement
Réservoir de RECULE (Sainte Marie)	Vanne manuelle adduction distribution	14/03/2016	Préventif	Programme	Renouvellement de l'équipement
Réservoir de RECULE (Sainte Marie)	Vanne manuelle distribution	14/03/2016	Préventif	Programme	Renouvellement de l'équipement
Réservoir de RECULE (Sainte Marie)	Vanne manuelle vidange	14/03/2016	Préventif	Programme	Renouvellement de l'équipement
Réservoir de RECULE (Sainte Marie)	Vanne manuelle vidange distribution	14/03/2016	Préventif	Programme	Renouvellement de l'équipement
Réservoir de SOCCO (Basse Pointe)	Boite à Boue	29/03/2016	Préventif	Garantie	Renouvellement de l'équipement
Réservoir de SOCCO (Basse Pointe)	Compteur d'eau volumétrique Distribution	29/03/2016	Préventif	Programme	Renouvellement de l'équipement
Réservoir de ST LAURENT (Sainte Marie)	Canalisation adduction	16/12/2016	Préventif	Programme	Renouvellement de l'équipement
Réservoir de ST LAURENT (Sainte Marie)	Canalisation distribution	16/12/2016	Préventif	Programme	Renouvellement de l'équipement
Réservoir de ST LAURENT (Sainte Marie)	Canalisation vidange	19/12/2016	Préventif	Programme	Renouvellement de l'équipement
Réservoir de ST LAURENT (Sainte Marie)	Crépine aspiration	28/11/2016	Préventif	Programme	Renouvellement de l'équipement
Réservoir de ST LAURENT (Sainte Marie)	Porte en Acier Galvanisé	21/03/2016	Préventif	Programme	Renouvellement de l'équipement
Réservoir de ST LAURENT (Sainte Marie)	Vanne manuelle adduction	29/11/2016	Préventif	Programme	Renouvellement de l'équipement
Réservoir de ST LAURENT (Sainte Marie)	Vanne manuelle bipass add distr	29/11/2016	Préventif	Programme	Renouvellement de l'équipement
Réservoir de ST LAURENT (Sainte Marie)	Vanne manuelle distribution	29/11/2016	Préventif	Programme	Renouvellement de l'équipement
Réservoir de VALLON (Lorrain)	Boîte à boues	22/03/2016	Préventif	Programme	Renouvellement de l'équipement
Réservoir de VERT PRE 1 & 2 (Gros Morne)	Cpt dist vert pré 1 & 2	14/03/2016	Préventif	Programme	Renouvellement de l'équipement
Réservoir de VERT PRE 1 & 2 (Gros Morne)	vanne opercule manuelle distribution	14/03/2016	Préventif	Programme	Renouvellement de l'équipement
Réservoir de VERT PRE 1 & 2 (Gros Morne)	vanne opercule manuelle distribution	14/03/2016	Curatif	Programme	Renouvellement de l'équipement
Réservoir de VERT PRE 3 (Gros-Morne)	Coffret électrique intérieur à fusibles	15/06/2016	Préventif	Programme	Renouvellement de l'équipement
Réservoir et Chloration MORNE BALAI (Basse-Pointe)	Boîte à boues Arrivée Résv LOUISON	03/03/2016	Préventif	Programme	Renouvellement de l'équipement
Réservoir et Chloration MORNE BALAI (Basse-Pointe)	Compteur adduct Rsv Louison	03/03/2016	Préventif	Garantie	Renouvellement de l'équipement
Réservoir et Chloration MORNE BALAI (Basse-Pointe)	Hydrosavy Arrivée Forage Démarre	04/03/2016	Préventif	Garantie	Renouvellement de l'équipement



Station	Libellé équipement	Date intervention	Type d'intervention	Clause	Opération(s) réalisée(s)
Réservoir et Chloration MORNE BALAI (Basse-Pointe)	Régulateur de niveau	28/10/2016	Préventif	Garantie	Renouvellement de l'équipement
Réservoir et Chloration MORNE BALAI (Basse-Pointe)	Stable Amont Arrivée LOUISON	03/03/2016	Préventif	Garantie	Renouvellement de l'équipement
Réservoir et Surpresseur de Morne Jacques LORRAIN	Canalisation adduction DN 125	12/12/2016	Préventif	Programme	Renouvellement de l'équipement
Réservoir et Surpresseur de Morne Jacques LORRAIN	Canalisation distribution DN 150	12/12/2016	Préventif	Programme	Renouvellement de l'équipement
Réservoir et Surpresseur de Morne Jacques LORRAIN	Canalisation vidange	12/12/2016	Préventif	Programme	Renouvellement de l'équipement
Réservoir et Surpresseur de Morne Jacques LORRAIN	Compteur d'eau volumétrique distribution	21/03/2016	Préventif	Programme	Renouvellement de l'équipement
Réservoir et Surpresseur de Morne Jacques LORRAIN	Compteur d'eau volumétrique distribution	01/12/2016	Préventif	Programme	Renouvellement de l'équipement
Réservoir et Surpresseur de Morne Jacques LORRAIN	Crépine boîte à boue	21/03/2016	Préventif	Programme	Renouvellement de l'équipement
Réservoir et Surpresseur de Morne Jacques LORRAIN	Tampon en fonte acces compteur distribution	21/03/2016	Préventif	Programme	Renouvellement de l'équipement
Réservoir et Surpresseur de Morne Jacques LORRAIN	Vanne manuelle à opercule adduction	21/03/2016	Préventif	Programme	Renouvellement de l'équipement
Réservoir et Surpresseur de Morne Jacques LORRAIN	Vanne manuelle à opercule by pass adduction /distribution	21/03/2016	Préventif	Programme	Renouvellement de l'équipement
Réservoir et Surpresseur de Morne Jacques LORRAIN	Vanne manuelle à opercule distribution	21/03/2016	Préventif	Programme	Renouvellement de l'équipement
Réservoir et Surpresseur de Morne Jacques LORRAIN	Vanne manuelle à opercule DN 65 adduction surpresseur	21/03/2016	Préventif	Programme	Renouvellement de l'équipement
Réservoir et Surpresseur de Morne Jacques LORRAIN	Vanne manuelle à opercule incendie	21/03/2016	Préventif	Programme	Renouvellement de l'équipement
Réservoir et Surpresseur de Morne Jacques LORRAIN	Vanne manuelle à opercule vidange	21/03/2016	Préventif	Programme	Renouvellement de l'équipement
Station de Pompage Carabin/Morne - Jacques LORRAIN	Capteur Cible de compteur volumétrique	03/11/2016	Préventif	Programme	Renouvellement de l'équipement
Station de Pompage Carabin/Morne - Jacques LORRAIN	Coffret électrique intérieur TELEGESTION	15/03/2016	Préventif	Programme	Renouvellement de l'équipement
Station de Pompage Dominante Bas ( PAIN DE SUCRE LA FERME DOMINANTE HT	Armoire Electrique de Commande	22/12/2016	Préventif	Programme	Renouvellement de l'équipement
Station de Pompage Dominante Bas ( PAIN DE SUCRE LA FERME DOMINANTE HT	Bloc fluorescent local pge	14/12/2016	Préventif	Programme	Renouvellement de l'équipement
Station de Pompage Dominante Bas ( PAIN DE SUCRE LA FERME DOMINANTE HT	Eclairage	14/12/2016	Préventif	Programme	Renouvellement de l'équipement
Station de Pompage Dominante Bas ( PAIN DE SUCRE LA FERME DOMINANTE HT	Manomètre refoulement La Ferme	14/12/2016	Préventif	Programme	Renouvellement de l'équipement
Station de Pompage Dominante Bas ( PAIN DE SUCRE LA FERME DOMINANTE HT	Perax P400Xi	27/12/2016	Préventif	Garantie	Renouvellement de l'équipement
Station de Pompage Dominante Bas ( PAIN DE SUCRE LA FERME DOMINANTE HT	Porte en acier galvanisé local pompage	23/03/2016	Préventif	Programme	Renouvellement de l'équipement



Station	Libellé équipement	Date intervention	Type d'intervention	Clause	Opération(s) réalisées(s)
Station de Pompage Dominante Bas ( PAIN DE SUCRE LA FERME DOMINANTE HT	Pressostat refoulement la Ferme	21/11/2016	Préventif	Programme	Renouvellement de l'équipement
Station de Pompage Dominante Bas ( PAIN DE SUCRE LA FERME DOMINANTE HT	Pressostat refoulement Pain de Sucre	21/11/2016	Préventif	Programme	Renouvellement de l'équipement
Station de Pompage Morne Capot LORRAIN	Armoire Electrique pompage	19/12/2016	Curatif	Programme	Renouvellement de l'équipement
Station de Pompage Morne Capot LORRAIN	Capteur Cible de débit compteur	07/11/2016	Préventif	Programme	Renouvellement de l'équipement
Station de Pompage Morne Capot LORRAIN	Capteur Cible de débit compteur	19/12/2016	Préventif	Programme	Renouvellement de l'équipement
Station de Pompage Morne Capot LORRAIN	Clapet de non retour à guide REFOULEMENT P1	09/12/2016	Préventif	Programme	Renouvellement de l'équipement
Station de Pompage Morne Capot LORRAIN	Clapet de non retour à guide REFOULEMENT P2	09/12/2016	Préventif	Programme	Renouvellement de l'équipement
Station de Pompage Morne Capot LORRAIN	Disjoncteur différentiel NS 100 N	05/12/2016	Préventif	Programme	Renouvellement de l'équipement
Station de Pompage Morne Capot LORRAIN	Eclairage	05/12/2016	Préventif	Programme	Renouvellement de l'équipement
Station de Pompage Morne Capot LORRAIN	Fenêtre en acier POMPAGE LOCAL N°1	06/12/2016	Préventif	Programme	Renouvellement de l'équipement
Station de Pompage Morne Capot LORRAIN	Fenêtre en acier POMPAGE LOCAL N°2	06/12/2016	Préventif	Programme	Renouvellement de l'équipement
Station de Pompage Morne Capot LORRAIN	Hublot	05/12/2016	Préventif	Programme	Renouvellement de l'équipement
Station de Pompage Morne Capot LORRAIN	Néon	05/12/2016	Préventif	Programme	Renouvellement de l'équipement
Station de Pompage Morne Capot LORRAIN	Porte en acier POMPAGE COMPTAGE N°3	22/03/2016	Préventif	Programme	Renouvellement de l'équipement
Station de Pompage Morne Capot LORRAIN	Porte en aluminium TELEGESTION/COMPTAGE	07/12/2016	Préventif	Programme	Renouvellement de l'équipement
Station de Pompage Morne Capot LORRAIN	sonde de niveau piézométrique	19/12/2016	Préventif	Programme	Renouvellement de l'équipement
Station de Pompage Morne Capot LORRAIN	sonde de niveau piézométrique	19/12/2016	Préventif	Programme	Renouvellement de l'équipement
Station de Pompage Morne Capot LORRAIN	sonde de niveau piézométrique	19/12/2016	Préventif	Programme	Renouvellement de l'équipement
Station de Pompage Morne Capot LORRAIN	Trappe de visite en aluminium CHAMBRE DES VANNES	10/05/2016	Préventif	Programme	Renouvellement de l'équipement
Station EP BELLEVUE (Grand Riviere)	COMPTEUR DE DISTRIBUTION	06/12/2016	Préventif	Programme	Renouvellement de l'équipement
Station EP BELLEVUE (Grand Riviere)	crépine distribution	07/03/2016	Préventif	Programme	Renouvellement de l'équipement
Station EP CROIX LAURENCE (Ajoupa-Bouillon)	Agitateur	02/12/2016	Préventif	Programme	Renouvellement de l'équipement
Station EP de CALVAIRE (Gros Morne)	Capteur Cible de compteur Volumétrique	03/11/2016	Préventif	Programme	Renouvellement de l'équipement
Station EP de GALION (Gros Morne)	Boîte de partialisation 3	21/09/2016	Curatif	Garantie	Renouvellement de l'équipement
Station EP de GALION (Gros Morne)	Boîte de partialisation 4	21/09/2016	Curatif	Garantie	Renouvellement de l'équipement
Station EP de GALION (Gros Morne)	Capteur de niveau (bache ET N°1)	20/12/2016	Préventif	Programme	Renouvellement de l'équipement
Station EP de GALION (Gros Morne)	Capteur de niveau (bache ET N°2)	20/12/2016	Préventif	Programme	Renouvellement de l'équipement





Station	Libellé équipement	Date intervention	Type d'intervention	Clause	Opération(s) réalisées(s)
Station EP de GALION (Gros Morne)	Clapet de non retour à battant double (ballon)	28/11/2016	Préventif	Programme	Renouvellement de l'équipement
Station EP de GALION (Gros Morne)	Compresseur 1	26/09/2016	Préventif	Garantie	Renouvellement de l'équipement
Station EP de GALION (Gros Morne)	Crépine Distribution	05/12/2016	Préventif	Programme	Renouvellement de l'équipement
Station EP de GALION (Gros Morne)	Crépine Distribution	05/12/2016	Préventif	Programme	Renouvellement de l'équipement
Station EP de GALION (Gros Morne)	Electropompe en rivière N° 2	21/01/2016	Curatif	Programme	Renouvellement de l'équipement
Station EP de GALION (Gros Morne)	Electropompe en rivière N° 2	21/01/2016	Préventif	Programme	Renouvellement de l'équipement
Station EP de GALION (Gros Morne)	Pompe d'échantillonnage 1	22/11/2016	Préventif	Programme	Renouvellement de l'équipement
Station EP de GALION (Gros Morne)	Pompe doseuse chaud	04/02/2016	Préventif	Programme	Renouvellement de l'équipement
Station EP de GALION (Gros Morne)	Poste de transformation	07/12/2016	Préventif	Programme	Renouvellement de l'équipement
Station EP de GALION (Gros Morne)	Surpresseur d'air à piston rotatif 1	22/11/2016	Préventif	Programme	Renouvellement de l'équipement
Station EP de GALION (Gros Morne)	Vanne manuelle aspiration pompe	02/12/2016	Préventif	Programme	Renouvellement de l'équipement
Station EP de GALION (Gros Morne)	Vanne manuelle de contrôle de débit	02/12/2016	Préventif	Programme	Renouvellement de l'équipement
Station EP de GALION (Gros Morne)	Vanne manuelle de remplissage bac	02/12/2016	Préventif	Programme	Renouvellement de l'équipement
Station EP de GALION (Gros Morne)	Vanne manuelle de remplissage bac	05/12/2016	Préventif	Programme	Renouvellement de l'équipement
Station EP de GALION (Gros Morne)	Vanne manuelle de vidange bac	15/01/2016	Préventif	Programme	Renouvellement de l'équipement
Station EP de GALION (Gros Morne)	Vanne manuelle de vidange bac	02/12/2016	Préventif	Programme	Renouvellement de l'équipement
Station EP de GALION (Gros Morne)	Vanne manuelle de vidange bac	05/12/2016	Préventif	Programme	Renouvellement de l'équipement
Station EP de GALION (Gros Morne)	Vanne manuelle papillon refoulement pompe 1	13/09/2016	Préventif	Programme	Renouvellement de l'équipement
Station EP de GALION (Gros Morne)	Vanne manuelle papillon refoulement pompe 2	13/09/2016	Préventif	Programme	Renouvellement de l'équipement
Station EP de GALION (Gros Morne)	Vanne manuelle refoulement pompe	05/12/2016	Préventif	Programme	Renouvellement de l'équipement
Station EP de GALION (Gros Morne)	Vanne manuelle rinçage pompe	05/12/2016	Préventif	Programme	Renouvellement de l'équipement
Station EP de HAUTEUR BOURDON (Basse-Pointe)	Capteur Cible de compteur volumétrique	09/11/2016	Préventif	Programme	Renouvellement de l'équipement
Station EP EDEN (Ajoupa Bouillon)	Armoire de stockage du chlore	25/10/2016	Préventif	Programme	Renouvellement de l'équipement
Station EP EDEN (Ajoupa Bouillon)	Boitier d'inversion	01/06/2016	Préventif	Garantie	Renouvellement de l'équipement
Station EP LA DURAND (LORRAIN)	Boîte de partialisation 3	08/09/2016	Curatif	Garantie	Renouvellement de l'équipement
Station EP LA DURAND (LORRAIN)	Extracteur d'air pompage 1	15/06/2016	Préventif	Programme	Renouvellement de l'équipement
Station EP LA DURAND (LORRAIN)	Extracteur d'air pompage 2	14/06/2016	Préventif	Programme	Renouvellement de l'équipement
Station EP LA DURAND (LORRAIN)	Phmètre eau de mélange	05/12/2016	Préventif	Programme	Renouvellement de l'équipement
Station EP LA DURAND (LORRAIN)	Phmètre eau décantée	05/12/2016	Préventif	Programme	Renouvellement de l'équipement
Station EP LA DURAND (LORRAIN)	Pressostat 1 (pompage)	21/11/2016	Préventif	Programme	Renouvellement de l'équipement
Station EP LA DURAND (LORRAIN)	Sonde de niveau à flotteur	21/12/2016	Préventif	Programme	Renouvellement de l'équipement
Station EP LA DURAND (LORRAIN)	Sonde de niveau à flotteur (chaux)	21/12/2016	Préventif	Programme	Renouvellement de l'équipement



Station	Libellé équipement	Date intervention	Type d'intervention	Clause	Opération(s) réalisée(s)
Station EP LA DURAND (LORRAIN)	Sonde de niveau à flotteur (sulfate)	20/12/2016	Préventif	Programme	Renouvellement de l'équipement
Station EP LA DURAND (LORRAIN)	Sonde de niveau piezzo-métrique	20/12/2016	Préventif	Programme	Renouvellement de l'équipement
Station EP LA DURAND (LORRAIN)	Tuyau en acier P1 et P2	21/09/2016	Préventif	Programme	Renouvellement de l'équipement
Station EP LA DURAND (LORRAIN)	Vanne manuelle DN300	14/11/2016	Préventif	Programme	Renouvellement de l'équipement
Station EP LA DURAND (LORRAIN)	Vanne Refoulement Ppe de Lavage N°1	10/10/2016	Préventif	Programme	Renouvellement de l'équipement
Station EP LA DURAND (LORRAIN)	Vanne Refoulement Ppe de Lavage N°2	10/10/2016	Préventif	Programme	Renouvellement de l'équipement
Station EP LA DURAND (LORRAIN)	Ventouse Simple Effet Ref Pompes de Lavage	10/10/2016	Préventif	Programme	Renouvellement de l'équipement
STATION EP LOUISON (BASSE-POINTE)	Armoire électrique intérieure Commande pompe forage	03/05/2016	Préventif	Programme	Renouvellement de l'équipement
STATION EP LOUISON (BASSE-POINTE)	Eclairage intérieur local technique forage	03/05/2016	Préventif	Programme	Renouvellement de l'équipement
STATION EP LOUISON (BASSE-POINTE)	Hublot local forage	03/05/2016	Préventif	Programme	Renouvellement de l'équipement
STATION EP LOUISON (BASSE-POINTE)	Porte en acier galvanisé	22/03/2016	Préventif	Programme	Renouvellement de l'équipement
Station pompage de BONNEVILLE (BON AIR) (Sainte Marie)	Boîte à boues aspiration DN 100	05/12/2016	Préventif	Programme	Renouvellement de l'équipement
Station pompage de BONNEVILLE (BON AIR) (Sainte Marie)	Boîte à boues refoulement DN 100	05/12/2016	Préventif	Programme	Renouvellement de l'équipement
Station pompage de BONNEVILLE (BON AIR) (Sainte Marie)	Clapet de non retour à battant simple ref P1	05/12/2016	Préventif	Programme	Renouvellement de l'équipement
Station pompage de BONNEVILLE (BON AIR) (Sainte Marie)	Clapet de non retour à battant simple ref P2	05/12/2016	Préventif	Programme	Renouvellement de l'équipement
Station pompage de BONNEVILLE (BON AIR) (Sainte Marie)	Compteur volumétrique ref DN 100	10/03/2016	Préventif	Programme	Renouvellement de l'équipement
Station pompage de BONNEVILLE (BON AIR) (Sainte Marie)	Protection anti-bélier par soupape de décharge refoulement 40	05/12/2016	Préventif	Programme	Renouvellement de l'équipement
Station pompage de BONNEVILLE (BON AIR) (Sainte Marie)	Vanne manuelle à opercule aspiration P2	05/12/2016	Préventif	Programme	Renouvellement de l'équipement
Station pompage de BONNEVILLE (BON AIR) (Sainte Marie)	Vanne manuelle à opercule refoulement P2	06/12/2016	Préventif	Programme	Renouvellement de l'équipement
Station pompage de BONNEVILLE (BON AIR) (Sainte Marie)	Vanne manuelle à opercule soupape de décharge	06/12/2016	Préventif	Programme	Renouvellement de l'équipement
Station pompage de MOUBIN (Basse Pointe)	Porte en acier local pompage	15/01/2016	Préventif	Programme	Renouvellement de l'équipement
Station pompage de VERT PRE (Gros - Morne)	Vanne manuelle à boisseau sphérique	03/11/2016	Préventif	Programme	Renouvellement de l'équipement
Station pompage de VERT PRE (Gros - Morne)	Vanne manuelle à boisseau sphérique	03/11/2016	Préventif	Programme	Renouvellement de l'équipement
Station pompage de VERT PRE (Gros - Morne)	Vanne manuelle à boisseau sphérique	03/11/2016	Préventif	Programme	Renouvellement de l'équipement



### 11.1.1.2 Les contrôles métrologiques

Libellé analyseurs	Fréquence vérification
Réseau et usines	
Colorimètres de poche chlore HACH	Vérification bimestrielle
Turbidimètres de poche HACH	Vérification mensuelle
Usine Galion	
Analyseur de chlore et pH en continu	Vérification hebdomadaire
pHmètre eau décantée	
PHmètre eau de mélange	
Turbidimètre eau brute	Vérification mensuelle
Turbidimètre eau traitée	
Usine Lorrain	
Analyseur de chlore et pH en continu	Vérification hebdomadaire
pHmètre eau décantée	Vérification mensuelle
pHmètre eau de mélange	
Turbidimètre eau brute	
Turbidimètre eau traitée	
Station Calvaire	
Analyseur de chlore en continu	Vérification hebdomadaire
Turbidimèatre eau brute	Vérification mensuelle
Turbidimètre eau tritée	
Station Grand Rivière	
Turbidimètre eau brute	Vérification mensuelle
Sites du Nord	
Analyseurs de chlore en continu	Vérification hebdomadaire

## 11.1.2 Réseaux et branchements

### 11.1.2.1 Réseaux

Liste des organes hydrauliques de réseau renouvelés dans l'année :

Désignation	Nombre d'interventions
Intervention sur bouches à clefs	17
Renouvellement ventouse	1
Renouvellement stabilisateur/réducteur de pression	1
Renouvellement compteurs généraux	1

### 11.1.2.2 Branchements



LIBELLE NATURE	DATE	ADRESSE	VILLE
Renouvellement complet des branchements AEP	14/01/2016	renouvellement de 1 branchement sur une colonne de 4 compteurs à saint jacques croisée près de LORDINOT	Sainte-Marie
Renouvellement complet des branchements AEP	14/01/2016	renouvellement de 1 branchement sur une colonne de 4 compteurs à saint jacques croisée près de LORDINOT	Sainte-Marie
Renouvellement complet des branchements AEP	14/01/2016	renouvellement de 1 branchement sur une colonne de 4 compteurs à saint jacques croisée près de LORDINOT	Sainte-Marie
Renouvellement complet des branchements AEP	14/01/2016	renouvellement de 1 branchement sur une colonne de 4 compteurs à saint jacques croisée près de LORDINOT	Sainte-Marie
Renouvellement complet des branchements AEP	18/01/2016	renouvellement de 1 branchement sur une colonne de 3 compteurs suite casse à la B A C bout du réseau à fond cadran derrière la coiffeuse	Sainte-Marie
Renouvellement complet des branchements AEP	18/01/2016	renouvellement de 1 branchement sur une colonne de 3 compteurs suite casse à la B A C bout du réseau à fond cadran derrière la coiffeuse	Sainte-Marie
Renouvellement complet des branchements AEP	18/01/2016	renouvellement de 1 branchement sur une colonne de 3 compteurs suite casse à la B A C bout du réseau à fond cadran derrière la coiffeuse	Sainte-Marie
Renouvellement complet des branchements AEP sans déplacement de compteur	24/02/2016	renouvellement de branchement suite casse sur traversée de route en face de la boutique à chere epice pose gaine pour la traversée de route prevoir scie à sol + feux tricolore PESER AU PANNEAUX epice	Le Robert
Renouvellement complet des branchements AEP	19/01/2016	renouvellement branchement suite casse sur dist cite union avant BOUDARD	Sainte-Marie
Renouvellement complet des branchements AEP sans déplacement de compteur	17/02/2016	suite casse sur conduite DN 32 renouvellement de 1 branchement sur une colonne de 4 compteurs	Le Lorrain
Renouvellement complet des branchements AEP sans déplacement de compteur	17/02/2016	suite casse sur conduite DN 32 renouvellement de 1 branchement sur une colonne de 4 compteurs	Le Lorrain
Renouvellement complet des branchements AEP sans déplacement de compteur	17/02/2016	suite casse sur conduite DN 32 renouvellement de 1 branchement sur une colonne de 4 compteurs	Le Lorrain
Renouvellement complet des branchements AEP sans déplacement de compteur	17/02/2016	suite casse sur conduite DN 32 renouvellement de 1 branchement sur une colonne de 4 compteurs	Le Lorrain
Renouvellement complet des branchements AEP	23/02/2016	abonné privé d'eau renouvellement du brt LAVENTURE Pamphile à carabin morne etoile	Le Lorrain
Renouvellement complet des branchements AEP sans déplacement de compteur	19/02/2016	suite casse à b à c renouvellement du brt epineux ténos	Sainte-Marie
Renouvellement complet des branchements AEP	25/02/2016	renouvellement de brt suite sur dist à faire avant le terrain de foot à pain de sucre	Sainte-Marie
Renouvellement complet des branchements AEP	26/02/2016	renouvellement de brt suite sur dist à faire avant le terrain de foot à pain de sucre	Sainte-Marie
Renouvellement complet des branchements AEP sans déplacement de compteur	09/03/2016	suite casse b à c renouvellement du branchement derrière morne près pourquoi pas + déplacement du cpt	Sainte-Marie



Renouvellement complet des branchements AEP	09/03/2016	suite diag renouvellement de 1 branchement sur une colonne de 2 compteurs conduite arrachée par EDF dumaine bar d'angleberne en face du temple évangélique	Gros-Morne
Renouvellement complet des branchements AEP	09/03/2016	suite diag renouvellement de 1 branchement sur une colonne de 2 compteurs conduite arrachée par EDF dumaine bar d'angleberne en face du temple évangélique	Gros-Morne
Renouvellement complet des branchements AEP sans déplacement de compteur	13/03/2016	renouvellement de branchement à morne lorrain	Le Lorrain
Renouvellement complet des branchements AEP sans déplacement de compteur	17/03/2016	RENOUVELLEMENT DE BRANCHEMENT SUITE CASSE SUR DIST A LA MARIE	Le Marigot
Renouvellement complet des branchements AEP sans déplacement de compteur	23/03/2016	renouvellement de 1 brt sur une colonne de 2 cpts après la boutique labonne (croisée labonne)	Le Robert
Renouvellement complet des branchements AEP sans déplacement de compteur	23/03/2016	renouvellement de 1 brt sur une colonne de 2 cpts après la boutique labonne (croisée labonne)	Le Robert
Renouvellement complet des branchements AEP	15/03/2016	renouvellement de brt suite casse à la b à c à bois lézard JUSTE AVANT L'EPICERIE AUGUSTINE REINETTE	Gros-Morne
Renouvellement complet des branchements AEP	30/03/2016	renouvellement de 1 branchement route du stade près de Robert MICHALON suite casse avant sous mur soutènement	Le Lorrain
Renouvellement complet des branchements AEP	30/03/2016	renouvellement de 1 branchement route du stade près de Robert MICHALON suite casse avant compteur sous mur soutènement	Le Lorrain
Renouvellement complet des branchements AEP sans déplacement de compteur	05/04/2016	renouvellement branchement à saint jacques en face de l'école SILBANDE LOUIS CPT N° 3818 GPS (Lat. 14,7954350709915 Long. -61,0131579637527 )	Sainte-Marie
Renouvellement complet des branchements AEP sans déplacement de compteur	07/04/2016	suite casse sur traversée de route renouvellement branchement à saint jacques en face de l'école SILBANDE LOUIS CPT N°	Sainte-Marie
Renouvellement complet des branchements AEP	13/04/2016	renouvellement branchement station épuration de sous bois au lorrain suite casse sur traversée de route	Le Lorrain
Renouvellement complet des branchements AEP sans déplacement de compteur	21/04/2016	Suite fuite , effectuer renouvellement branchement maison Vallade Léonise impasse des centenaires, s'équiper des EPI et mise en place signalisation temporaire.	Sainte-Marie
Renouvellement complet des branchements AEP sans déplacement de compteur	21/04/2016	Suite fuite , effectuer renouvellement branchement maison Augustine Fred impasse des centenaires, s'équiper des EPI et mise en place signalisation temporaire.	Sainte-Marie
Renouvellement complet des branchements AEP sans déplacement de compteur	25/04/2016	renouvellement de brt suite casse sur traversée de route à grande savane GPS Lat 14.814386 Long -61.108501	L' Ajoupa-Bouillon
Renouvellement complet des branchements AEP sans déplacement de compteur	02/05/2016	renouvellement de brt suite casse à bois d'inde M. BURLAC PATRICK compteur n° 075710 0696 81 25 73	Gros-Morne
Renouvellement complet des branchements AEP	03/05/2016	suite casse sur dist renouvellement du brt de l'école de tracée GPS (Lat. 14,71300324 Long. -60,98416528 )	La Trinité
Renouvellement complet des branchements AEP	10/05/2016	renouvellement de brt Mr JEAN BATISTE Pierre chemin MILTON dominant abonné privé d'eau	Gros-Morne
Renouvellement complet des branchements AEP	12/05/2016	renouvellement de brt suite affaissement du terrain deux terres (ATU OK)	Gros-Morne
Renouvellement complet des branchements AEP sans déplacement de compteur	23/06/2016	renouvellement de 1 brt sur une colonne 5 cpts rue de la liberté morne des esses	Sainte-Marie



Renouvellement complet des branchements AEP sans déplacement de compteur	04/06/2016	renouvellement de 1 brt sur une colonne 5 cps rue de la liberté morne des esses	Sainte-Marie
Renouvellement complet des branchements AEP sans déplacement de compteur	04/06/2016	renouvellement de 1 brt sur une colonne 5 cps rue de la liberté morne des esses	Sainte-Marie
Renouvellement complet des branchements AEP	04/06/2016	renouvellement de 1 brt sur une colonne 5 cps rue de la liberté morne des esses	Sainte-Marie
Renouvellement complet des branchements AEP	13/06/2016	suite recherche n° 72277222 casse bacc renouvellement brt route de citron après la vidange d'irrigation GPS 14.791845 - 61.018348 Longueur totale : 215.43 m	Sainte-Marie
Renouvellement complet des branchements AEP	10/06/2016	renouvellement partielle du brt Mr porfal à carabin	Le Lorrain
Renouvellement complet des branchements AEP	16/06/2016	renouvellement BRT Mme HERTHE LUCIENNE-0720016707- DUFAILY posé un cpt et faire la mise en sce	L' Ajoupa-Bouillon
Renouvellement complet des branchements AEP	27/06/2016	renouvellement BRT route de citron après le réducteur de fond clémence	Sainte-Marie
Renouvellement complet des branchements AEP	30/06/2016	abonné privé d'eau renouvellement BRT M. HELDERALD PHILIPPE MICHEL RUE DU CALVAIRE SPOURTOUNE MORNE DES ESSES Téléphone Portable : 0696257731	Sainte-Marie
Renouvellement complet des branchements AEP sans déplacement de compteur	08/07/2016	suitre casse renouvellement de 1 BRT sur une colonne de 2 compteurs rue du pavé saint jacques	Sainte-Marie
Renouvellement complet des branchements AEP sans déplacement de compteur	08/07/2016	suitre casse renouvellement de 1 BRT sur une colonne de 2 compteurs rue du pavé saint jacques	Sainte-Marie
Renouvellement complet des branchements AEP sans déplacement de compteur	08/08/2016	Effectuer renouvellement de branchement rue des Caraïbes, ENERGIE CONTROL, s'équiper des EPI et mise en place signalisation temporaire. COMPTEUR J16TA324658F INDEX 0	Sainte-Marie
Renouvellement complet des branchements AEP sans déplacement de compteur	08/08/2016	Effectuer renouvellement de branchement rue des Caraïbes, maison MAK LUCIEN, s'équiper des EPI et mise en place signalisation temporaire.	Sainte-Marie
Renouvellement complet des branchements AEP sans déplacement de compteur	08/08/2016	Effectuer renouvellement de branchement rue des Caraïbes, maison MARTINY, s'équiper des EPI et mise en place signalisation temporaire.	Sainte-Marie
Renouvellement complet des branchements AEP sans déplacement de compteur	05/08/2016	Effectuer renouvellement de branchement rue des Caraïbes, maison MEDICAL EXPERT, s'équiper des EPI et mise en place signalisation temporaire.	Sainte-Marie
Renouvellement complet des branchements AEP sans déplacement de compteur	08/08/2016	Effectuer renouvellement de branchement rue des Caraïbes, maison LAVERIE NORD, s'équiper des EPI et mise en place signalisation temporaire.	Sainte-Marie
Renouvellement complet des branchements AEP sans déplacement de compteur	08/08/2016	Effectuer renouvellement de branchement rue des Caraïbes, maison BARDIN ANNE, s'équiper des EPI et mise en place signalisation temporaire.	Sainte-Marie
Renouvellement complet des branchements AEP sans déplacement de compteur	08/08/2016	Effectuer renouvellement de branchement rue des Caraïbes, maison pivert simone, s'équiper des EPI et mise en place signalisation temporaire.	Sainte-Marie
Renouvellement complet des branchements AEP sans déplacement de compteur	08/08/2016	Effectuer renouvellement de branchement rue des Caraïbes, maison MEDICAL EXPERT, s'équiper des EPI et mise en place signalisation temporaire.	Sainte-Marie
Renouvellement complet des branchements AEP	16/08/2016	Effectuer transfert du branchement maison X sur nouvelle antenne AEP, s'équiper des EPI et mise en place signalisation temporaire.	Le Robert





Renouvellement complet des branchements AEP	17/08/2016	Cause fuite effectuer renouvellement de branchement maison Romude Thérèse , s'équiper des EPI et mise en place signalisation temporaire.	Basse-Pointe
Renouvellement complet des branchements AEP	17/08/2016	Cause fuite effectuer renouvellement de branchement Terrain Elizabeth, s'équiper des EPI et mise en place signalisation temporaire.	Basse-Pointe
Renouvellement complet des branchements AEP	08/08/2016	renouvellement de brt pour réouverture M. ELISMAR JEAN-MICHEL JOSEPH- 0720016942- MNE ICAQUE MSON LINA Numéro compteur 000000616-3	Le Lorrain
Renouvellement complet des branchements AEP	08/08/2016	renouvellement de branchement suite casse avant la poste au bourg de basse pointe	Basse-Pointe
Renouvellement complet des branchements AEP	16/08/2016	renouvellement brt rasta suite casse à fond verville bezaudin	Sainte-Marie
Renouvellement complet des branchements AEP	19/08/2016	renouvellement brt suite remplacement compteur rue du muget gps 14.781670 - 60.996305	Sainte-Marie
Renouvellement complet des branchements AEP	23/08/2016	renouvellement brt pris en charge bouchée abonné privé d'eau à saint jacques près de la sica cpt n° 2304 ind 24	Sainte-Marie
Renouvellement complet des branchements AEP	24/08/2016	renouvellement brt prise en charge bouchée M. CLAIRVOYANT HARRY- 0720017041- BAS CERON MSON LECOMPTE Numéro compteur 000004176 Téléphone : 0596531119 0696816621	Le Lorrain
Renouvellement complet des branchements AEP sans déplacement de compteur	06/09/2016	renouvellement brt Robinet de prise en charge bouche , tourne folle pour ouverture Téléphone : 0148417211 Mme JOLY AUGUSTINE-RUE DES ETAGES 37 RUE DES FRUITS A PAIN	Sainte-Marie
Renouvellement complet des branchements AEP	12/09/2016	renouvellement brt M. MOUTACHY PASCAL EUGENE- à papin	Le Marigot
Renouvellement complet des branchements AEP	26/09/2016	casse sur brt suite casse brt à rose des vents M. ZEBUT ERIC N° 83 LOT LA ROSE DES VENTS Téléphone Portable : 0696933680	Sainte-Marie
Renouvellement complet des branchements AEP	05/10/2016	renouvellement de BRT suite casse avant compteur à croix odilon	Gros-Morne
Renouvellement complet des branchements AEP	12/10/2016	renouvellement de 1 brt sur une colonne de 5 cpts suite fuite sur reseau à bois lezard derrière la cantine	Gros-Morne
Renouvellement complet des branchements AEP	12/10/2016	renouvellement de 1 brt sur une colonne de 5 cpts suite fuite sur reseau à bois lezard derrière la cantine	Gros-Morne
Renouvellement complet des branchements AEP	12/10/2016	renouvellement de 1 brt sur une colonne de 5 cpts suite fuite sur reseau à bois lezard derrière la cantine	Gros-Morne
Renouvellement complet des branchements AEP	12/10/2016	renouvellement de 1 brt sur une colonne de 5 cpts suite fuite sur reseau à bois lezard derrière la cantine	Gros-Morne
Renouvellement complet des branchements AEP	12/10/2016	renouvellement de 1 brt sur une colonne de 5 cpts suite fuite sur reseau à bois lezard derrière la cantine	Gros-Morne
Renouvellement complet des branchements AEP	12/10/2016	renouvellement de brt suite casse saint jacques	Sainte-Marie
Renouvellement complet des branchements AEP	18/10/2016	renouvellement de 1 brt sur une colonnade 4 cpts suite casse à bassin noir	Sainte-Marie
Renouvellement complet des branchements AEP	18/10/2016	renouvellement de 1 brt sur une colonnade 4 cpts suite casse à bassin noir	Sainte-Marie



Renouvellement complet des branchements AEP	18/10/2016	renouvellement de 1 brt sur une colonnade 4 cpts suite casse à bassin noir	Sainte-Marie
Renouvellement complet des branchements AEP	18/10/2016	renouvellement de 1 brt sur une colonnade 4 cpts suite casse à bassin noir	Sainte-Marie
Renouvellement complet des branchements AEP	18/10/2016	renouvellement de 1 brt sur une colonne de 4 cpts croix odilon chemin crozan	Gros-Morne
Renouvellement complet des branchements AEP	18/10/2016	renouvellement de 1 brt sur une colonne de 4 cpts croix odilon chemin crozan	Gros-Morne
Renouvellement complet des branchements AEP	18/10/2016	renouvellement de 1 brt sur une colonne de 4 cpts croix odilon chemin crozan	Gros-Morne
Renouvellement complet des branchements AEP	18/10/2016	renouvellement de 1 brt sur une colonne de 4 cpts croix odilon chemin crozan	Gros-Morne
Renouvellement complet des branchements AEP	21/10/2016	renouvellement de 1 branchement sur une colonne de 6 compteurs derrière l'école Casildé à bezaudin suite casse b à c	Sainte-Marie
Renouvellement complet des branchements AEP	14/10/2016	renouvellement de brt pose d'un coffret suite remplacement de cpt M. EDWARD STEVENSON- 0720000953- BEAUSEJOUR	Grand'Rivière
Renouvellement complet des branchements AEP	17/10/2016	renouvellement de brt pose d'un coffret suite remplacement de cpt Mme EDMEE MADRIANA - 0720000944 - BEAUSEJOUR	Grand'Rivière
Renouvellement complet des branchements AEP	21/10/2016	renouvellement de 1 branchement sur une colonne de 6 compteurs derrière l'école Casildé à bezaudin suite casse b à c	Sainte-Marie
Renouvellement complet des branchements AEP	21/10/2016	renouvellement de 1 branchement sur une colonne de 6 compteurs derrière l'école Casildé à bezaudin suite casse b à c suite casse b à c	Sainte-Marie
Renouvellement complet des branchements AEP	21/10/2016	renouvellement de 1 branchement sur une colonne de 6 compteurs derrière l'école Casildé à bezaudin suite casse b à c	Sainte-Marie
Renouvellement complet des branchements AEP	21/10/2016	renouvellement de 1 branchement sur une colonne de 6 compteurs derrière l'école Casildé à bezaudin suite casse b à c	Sainte-Marie
Renouvellement complet des branchements AEP	21/10/2016	renouvellement de 1 branchement sur une colonne de 6 compteurs derrière l'école Casildé à bezaudin	Sainte-Marie
Renouvellement complet des branchements AEP	17/10/2016	renouvellement de brt pose d'un coffret suite remplacement de cpt Mme EDMEE EARLISTON A BEAUSEJOUR	Grand'Rivière
Renouvellement complet des branchements AEP	17/10/2016	renouvellement de brt pose d'un coffret suite remplacement de cpt Mr HILAIRE CHRISTOPHE A BEAUSEJOUR	Grand'Rivière
Renouvellement complet des branchements AEP	17/10/2016	renouvellement de brt pose d'un coffret suite remplacement de cpt Mme DUCTEIL LUCETTE A BEAUSEJOUR	Grand'Rivière
Renouvellement complet des branchements AEP	19/10/2016	casse avant compteur près de la quincaillerie route du vert pré	Le Robert
Renouvellement complet des branchements AEP	19/10/2016	renouvellement de brt pose d'un coffret suite remplacement de cpt M. REMILIEN VICTOR - à beausejour	Grand'Rivière
Renouvellement complet des branchements AEP	19/10/2016	renouvellement de brt pose d'un coffret suite remplacement de cpt Mme CHEMIN CHRISTIANE à beausejour	Grand'Rivière
Renouvellement complet des branchements AEP	20/10/2016	renouvellement de brt pose d'un coffret suite remplacement de cpt M. WILTON HECTOR à beausejour	Grand'Rivière
Renouvellement complet des branchements AEP	25/10/2016	renouvellement de 1 brt sur une colnne de 4 cpts à morne ceron suite casse	Le Lorrain





Renouvellement complet des branchements AEP	25/10/2016	renouvellement de 1 brt sur une colonne de 4 cpts à morne ceron suite casse	Le Lorrain
Renouvellement complet des branchements AEP	25/10/2016	renouvellement de 1 brt sur une colonne de 4 cpts à morne ceron suite casse	Le Lorrain
Renouvellement complet des branchements AEP sans déplacement de compteur	25/10/2016	renouvellement de 1 brt sur une colonne de 4 cpts à morne ceron suite casse	Le Lorrain
Renouvellement complet des branchements AEP	20/10/2016	renouvellement de brt pose d'un coffret suite remplacement de cpt M. MARCELLIN ANTHONY - à beausejour	Grand'Rivière
Renouvellement complet des branchements AEP	20/10/2016	renouvellement de brt pose d'un coffret suite remplacement de cp Mme CHARLERY Georgette	Grand'Rivière
Renouvellement complet des branchements AEP	20/10/2016	renouvellement de brt pose d'un coffret suite remplacement de cp Mme CHARLERY FRANCES	Grand'Rivière
Renouvellement complet des branchements AEP	21/10/2016	renouvellement de un brt sur une colonne de 3 cpts logement instituteur de macedoine après de l'école	Le Lorrain
Renouvellement complet des branchements AEP	21/10/2016	renouvellement de un brt sur une colonne de 3 cpts logement instituteur de macedoine après de l'école	Le Lorrain
Renouvellement complet des branchements AEP	21/10/2016	renouvellement de un brt sur une colonne de 3 cpts logement instituteur de macedoine après de l'école	Le Lorrain
Renouvellement complet des branchements AEP	03/11/2016	renouvellement de brt pose d'un coffret suite remplacement de cpt Mr le bon jacques à beausejour	Grand'Rivière
Renouvellement complet des branchements AEP	08/11/2016	renouvellement de 1 brt sur une colonne de 4 cpts à bezaudin chemin mazière	Sainte-Marie
Renouvellement complet des branchements AEP	08/11/2016	renouvellement de 1 brt sur une colonne de 4 cpts à bezaudin chemin mazière	Sainte-Marie
Renouvellement complet des branchements AEP	08/11/2016	renouvellement de 1 brt sur une colonne de 4 cpts à bezaudin chemin mazière	Sainte-Marie
Renouvellement complet des branchements AEP	03/11/2016	renouvellement de brt pose d'un coffret suite remplacement de cp Mme violette cpt n° J16TA367384 E à beausejour	Grand'Rivière
Renouvellement complet des branchements AEP sans déplacement de compteur	01/02/2017	renouvellement de 1 brt sur une colonne de 4 compteurs chemin maximin trinité	La Trinité
Renouvellement complet des branchements AEP sans déplacement de compteur	01/02/2017	renouvellement de 1 brt sur une colonne de 4 compteurs chemin maximin trinité	La Trinité
Renouvellement complet des branchements AEP sans déplacement de compteur	01/02/2017	renouvellement de 1 brt sur une colonne de 4 compteurs chemin maximin trinité	La Trinité
Renouvellement complet des branchements AEP sans déplacement de compteur	01/02/2017	renouvellement de 1 brt sur une colonne de 4 compteurs chemin maximin trinité	La Trinité
Renouvellement complet des branchements AEP	18/11/2016	n° 1 renouvellement de brt prise en charge cassée au pied de l'escalier avant le pont de crochemort	Le Lorrain
Renouvellement complet des branchements AEP	18/11/2016	n° 2 renouvellement de brt prise en charge cassée au pied de l'escalier avant le pont de crochemort	Le Lorrain
Renouvellement complet des branchements AEP	21/11/2016	renouvellement brt suite casse sur traversée de route la vierge (prévoir feu tricolore et EPI)	Gros-Morne
Renouvellement complet des branchements AEP	02/12/2016	renouvellement de brt suite casse sur traversée de route mounzi après le réducteur	Sainte-Marie



Renouvellement complet des branchements AEP	12/01/2017	renouvellement de brt suite casse,cpt de la cantine centrale du bourg	Le Marigot
Renouvellement complet des branchements AEP	30/12/2016	Effectuer déplacement du compteur Fond Cadran , s'équiper des EPI et mise en place signalisation temporaire.	Sainte-Marie
Renouvellement complet des branchements AEP sans déplacement de compteur	30/12/2016	renouvellement de 1 brt sur une colonne de 3 cpts suite manque de pression à macedoine	Le Lorrain
Renouvellement complet des branchements AEP	30/12/2016	renouvellement de 1 brt sur une colonne de 3 cpts suite manque de pression à macedoine	Le Lorrain
Renouvellement complet des branchements AEP	30/12/2016	renouvellement de 1 brt sur une colonne de 3 cpts à macedoine	Le Lorrain

### 11.1.2.3 Compteurs

Nombre de compteurs renouvelés dans l'année

Diamètre du compteur	Nombre
<= 15 mm	5188
20 mm	20
25 mm	0
30 mm	1
40 mm	0
50 mm	0
> 50 mm	0
Total	5209

### 11.1.3 Autres interventions

#### 11.1.3.1 Interventions sur réseau

Synthèse des interventions pour fuites sur conduites :

Nature	Nombre d'interventions	Dont nb d'interventions suite détérioration par tiers
Fuite / casse sur conduite de réseau AEP (Terrain Naturel)	253	46

Synthèse des interventions pour fuites sur branchements :

Nature	Nombre d'interventions	Dont nb d'interventions suite détérioration par tiers
Fuite / casse sur branchement AEP (Terrain Naturel)	641	56

Synthèse des interventions d'entretien :

Nature	Nombre d'interventions
Purge de réseau	124
Manoeuvre de vannes	62
Entretien & réparation stabilisateur / réducteur de pression	562



Nature	Nombre d'interventions
Vérification PI / BI	1
Vérification ponctuelle de vanne	5
Intervention sur autres accessoires de réseau AEP	31
Entretien / Vérification de ventouses	1029
Intervention sur bouches à clefs	71

Détail des interventions pour fuites sur conduites :

Commune	Date	Adresse	Diamètre canalisation (mm)	Nature canalisation
BASSE-POINTE	22/12/2016	HAUTEURS BOURDON (Voie communale de)	25	Polyéthylène (PEHD)
BASSE-POINTE	10/11/2016	HAUTEURS BOURDON (Voie communale de)	125	Polyéthylène (PEHD)
BASSE-POINTE	10/11/2016	MORNE JACQUES (Chemin rural de)	63	PVC standard
BASSE-POINTE	08/11/2016	HAUTEURS BOURDON (Voie communale de)	125	Polyéthylène (PEHD)
BASSE-POINTE	05/10/2016	EYMA	40	Polyéthylène (PEHD)
BASSE-POINTE	01/09/2016	COMPAGNON (Rue du)	25	Polyéthylène (PEHD)
BASSE-POINTE	30/08/2016	N1	2	Fonte Grise
BASSE-POINTE	17/08/2016	HACKAERT	110	PVC standard
BASSE-POINTE	10/08/2016	DURY (Chemin )	63	PVC standard
BASSE-POINTE	08/08/2016	SCHOELCHER (Rue )	110	PVC standard
BASSE-POINTE	21/07/2016	MORNE BALAI (Voie communale de)	160	PVC standard
BASSE-POINTE	13/07/2016	DEMARE (Chemin rural de)	63	PVC standard
BASSE-POINTE	30/06/2016	GARE (Rue de la)	110	Pvc
BASSE-POINTE	10/06/2016	HYBRIDES (Rue des)	110	PVC standard
BASSE-POINTE	09/06/2016	MORNE BALAI (Voie communale de)	-	-
BASSE-POINTE	19/01/2016	HYBRIDES (Rue des)	110	PVC standard
BASSE-POINTE	15/01/2016	HYBRIDES (Rue des)	110	PVC standard
GRAND'RIVIERE	17/06/2016	GENERAL CHARLES DE GAULLE (Avenue )	50	Pvc
GRAND'RIVIERE	15/03/2016	LUCIE DE FOSSARIEU (Rue )	60	Fonte Ductile
GRAND'RIVIERE	15/03/2016	LUCIE DE FOSSARIEU (Rue )	75	PVC standard
GROS-MORNE	29/12/2016	ECOLE GLOTIN (Chemin de l')	75	PVC standard
GROS-MORNE	22/12/2016	RIVIERE POMME	75	PVC standard
GROS-MORNE	20/12/2016	FLAMBOYANTS	140	PVC standard
GROS-MORNE	14/12/2016	BARRE D ENGLEBERNES (Chemin )	50	PVC standard
GROS-MORNE	21/11/2016	BAGATELLE (Ruelle )	63	Pvc
GROS-MORNE	08/11/2016	D1	50	Polyéthylène (PEHD)
GROS-MORNE	08/11/2016	Chemin COURBARIL	110	PVC standard
GROS-MORNE	27/10/2016	MORNE VAUDIN (Chemin )	20	Polyéthylène (PEHD)
GROS-MORNE	20/10/2016	BERAULT (Chemin )	50	PVC standard
GROS-MORNE	20/10/2016	LA VIERGE (Chemin )	75	PVC standard
GROS-MORNE	18/10/2016	LA BOUCLE (Chemin )	63	PVC renforcé (orienté ou biorienté, uPVC, MOPVC)
GROS-MORNE	18/10/2016	LA BOUCLE (Chemin )	63	PVC standard



Commune	Date	Adresse	Diamètre canalisation (mm)	Nature canalisation
GROS-MORNE	15/09/2016	RIVIERE LEZARDE 2 EST	25	Polyéthylène (PEHD)
GROS-MORNE	31/08/2016	BARRE D ENGLEBERNES (Chemin )	110	PVC standard
GROS-MORNE	24/08/2016	JOSEPH LAGROSILLIERE (Chemin )	25	Polyéthylène (PEHD)
GROS-MORNE	24/08/2016	N4	63	Polyéthylène (PEHD)
GROS-MORNE	30/06/2016	BOISETTE (Chemin )	25	Polyéthylène (PEHD)
GROS-MORNE	02/06/2016	THEODORE BELLEMARE (Chemin )	63	PVC renforcé (orienté ou biorienté, uPVC, MOPVC)
GROS-MORNE	03/05/2016	VERT PRE (Route de)	50	PVC standard
GROS-MORNE	22/04/2016	MORNE CONGO (Chemin de)	75	Autre
GROS-MORNE	14/04/2016	BOIS LEZARD (Chemin de)	-	-
GROS-MORNE	04/04/2016	BIROT (Chemin )	110	Pvc
GROS-MORNE	13/03/2016	ANATOLE DINTIMILLE (Chemin )	75	PVC standard
GROS-MORNE	09/03/2016	BERAULT (Chemin )	40	PVC standard
GROS-MORNE	01/03/2016	BARRE D ENGLEBERNES (Chemin )	75	PVC renforcé (orienté ou biorienté, uPVC, MOPVC)
GROS-MORNE	01/03/2016	MORNE VAUDIN (Chemin )	63	PVC renforcé (orienté ou biorienté, uPVC, MOPVC)
GROS-MORNE	21/01/2016	DENEL	110	PVC renforcé (orienté ou biorienté, uPVC, MOPVC)
L'AJOUA-BOUILLON	02/12/2016	N3	50	PVC standard
L'AJOUA-BOUILLON	18/08/2016	FALAISE (Voie communale de la)	25	Polyéthylène (PEHD)
L'AJOUA-BOUILLON	09/06/2016	N3	20	PVC standard
L'AJOUA-BOUILLON	14/03/2016	N3	25	Polyéthylène (PEHD)
L'AJOUA-BOUILLON	12/02/2016	ABANDONNE (Voie communale d')	63	PVC standard
L'AJOUA-BOUILLON	12/02/2016	ABANDONNE (Voie communale d')	90	PVC standard
L'AJOUA-BOUILLON	18/01/2016	ABANDONNE (Voie communale d')	63	PVC standard
LA TRINITE	18/11/2016	PLAISABLE (Chemin de)	63	PVC standard
LA TRINITE	03/11/2016	D3	60	Polyéthylène (PEHD)
LA TRINITE	17/10/2016	MAXIMIN (Chemin de)	20	Plomb néofité
LA TRINITE	11/05/2016	DESFORTS	20	PVC standard
LA TRINITE	03/05/2016	TRACEE OUEST	50	PVC standard
LA TRINITE	03/03/2016	DESFORTS EST	90	PVC standard
LA TRINITE	04/01/2016	DESFORTS (Route de)	40	Pvc
LE LORRAIN	23/11/2016	BON REPOS (Voie communale de)	75	PVC standard
LE LORRAIN	22/11/2016	SEGUINEAU	200	Polyéthylène (PEHD)
LE LORRAIN	15/11/2016	FOND BRULE	20	Polyéthylène (PEHD)
LE LORRAIN	15/11/2016	MORNE VALLON	63	Polyéthylène (PEHD)
LE LORRAIN	14/11/2016	FOND GRAND ANSE SUD	90	PVC standard
LE LORRAIN	20/10/2016	BON REPOS (Voie communale de)	110	Pvc
LE LORRAIN	15/09/2016	LA PIROGUE	200	Fonte Ductile
LE LORRAIN	06/09/2016	D22B	60	Fonte Ductile
LE LORRAIN	06/09/2016	MORNE VALLON	90	PVC renforcé



Commune	Date	Adresse	Diamètre canalisation (mm)	Nature canalisation
				(orienté ou biorienté, uPVC, MOPVC)
LE LORRAIN	01/08/2016	-	750	PVC standard
LE LORRAIN	21/07/2016	MORNE BON REPOS	150	Fonte Ductile
LE LORRAIN	21/07/2016	FOND BRULE	25	Polyéthylène (PEHD)
LE LORRAIN	12/07/2016	GENERAL DE GAULLE (Rue )	60	Fonte Ductile
LE LORRAIN	08/07/2016	VICTOR SCHOELCHER (Rue )	60	Fonte Ductile
LE LORRAIN	01/07/2016	CAIMITES (Rue des)	110	PVC standard
LE LORRAIN	30/06/2016	D12	634	PVC standard
LE LORRAIN	13/06/2016	STADE (Route du)	25	Polyéthylène (PEHD)
LE LORRAIN	12/06/2016	BON REPOS (Voie communale de)	75	PVC standard
LE LORRAIN	25/04/2016	VIVE	32	Polyéthylène (PEHD)
LE LORRAIN	22/04/2016	BON REPOS (Voie communale de)	25	Polyéthylène (PEHD)
LE LORRAIN	11/04/2016	SEGUINEAU	90	PVC standard
LE LORRAIN	23/03/2016	BON REPOS (Voie communale de)	75	PVC standard
LE LORRAIN	21/03/2016	-	200	Fonte Ductile
LE LORRAIN	21/03/2016	-	200	Fonte Ductile
LE LORRAIN	18/03/2016	BON REPOS (Voie communale de)	75	PVC standard
LE LORRAIN	29/02/2016	BON REPOS (Voie communale de)	75	PVC standard
LE LORRAIN	25/02/2016	BON REPOS (Voie communale de)	75	PVC standard
LE LORRAIN	24/02/2016	N1	50	PVC standard
LE LORRAIN	05/02/2016	LANGE (Chemin de)	75	PVC standard
LE LORRAIN	01/02/2016	TOURTERELLES (Rue des)	110	PVC standard
LE MARIGOT	24/11/2016	PRINCIPALE (Rue )	50	PVC standard
LE MARIGOT	03/11/2016	PRINCIPALE (Rue )	100	Fonte Ductile
LE MARIGOT	21/10/2016	DUSSAUT (Rue )	63	PVC standard
LE MARIGOT	05/10/2016	PAPIN (Rue )	90	PVC standard
LE MARIGOT	08/09/2016	FONDS DOMINIQUE (Rue )	25	Polyéthylène (PEHD)
LE MARIGOT	29/08/2016	LA POINTE (Rue )	25	Polyéthylène (PEHD)
LE MARIGOT	16/08/2016	D15C	63	Béton armé (à âme tôle, précontraint)
LE MARIGOT	27/05/2016	PRINCIPALE (Rue )	100	Fonte Ductile
LE MARIGOT	26/05/2016	N1	100	Fonte Ductile
LE MARIGOT	24/05/2016	SENECHAL (Rue )	20	PVC standard
LE MARIGOT	13/05/2016	D15C	63	PVC standard
LE MARIGOT	15/04/2016	PRINCIPALE (Rue )	50	PVC standard
LE MARIGOT	07/04/2016	PRINCIPALE (Rue )	75	PVC standard
LE MARIGOT	16/03/2016	LA MARIE (Rue )	50	PVC standard
LE MARIGOT	25/02/2016	LA MARIE (Rue )	63	PVC standard
LE MARIGOT	26/01/2016	DUVALLON (Rue )	75	PVC renforcé (orienté ou biorienté, uPVC, MOPVC)
LE ROBERT	22/12/2016	CHERE EPICE (Route de)	125	PVC standard
LE ROBERT	20/12/2016	CAFE (Voie communale de)	63	PVC standard



Commune	Date	Adresse	Diamètre canalisation (mm)	Nature canalisation
LE ROBERT	12/12/2016	CAFE (Voie communale de)	50	PVC standard
LE ROBERT	18/11/2016	BOUTAUD	110	PVC renforcé (orienté ou biorienté, uPVC, MOPVC)
LE ROBERT	19/10/2016	ABEL LABONNE (Chemin )	63	Polyéthylène (PEHD)
LE ROBERT	03/10/2016	FRATERNITE (Chemin de la)	40	Polyéthylène (PEHD)
LE ROBERT	03/10/2016	PROVIDENCE	40	Polyéthylène (PEHD)
LE ROBERT	16/08/2016	CAFE (Voie communale de)	25	Polyéthylène (PEHD)
LE ROBERT	05/07/2016	LA DIGUE (Chemin )	751	PVC renforcé (orienté ou biorienté, uPVC, MOPVC)
LE ROBERT	05/07/2016	BOUTAUD	63	PVC standard
LE ROBERT	05/07/2016	ERMITAGE	50	PVC standard
LE ROBERT	15/06/2016	VOLTAIRE	90	PVC standard
LE ROBERT	22/04/2016	ABEL LABONNE (Chemin )	75	PVC standard
LE ROBERT	14/04/2016	HEUREUX (Voie communale de l')	75	PVC renforcé (orienté ou biorienté, uPVC, MOPVC)
LE ROBERT	12/04/2016	BOIS DESIR (Voie communale de)	110	PVC standard
LE ROBERT	03/03/2016	LA DIGUE (Chemin )	50	PVC standard
LE ROBERT	11/02/2016	VOLTAIRE (Chemin rural de)	90	PVC renforcé (orienté ou biorienté, uPVC, MOPVC)
LE ROBERT	18/01/2016	A EAU (Moulin )	75	PVC standard
MACOUBA	16/11/2016	RIVIERE ROCHES (Chemin rural de)	125	Fonte Ductile
MACOUBA	10/11/2016	RIVIERE ROCHES (Chemin rural de)	100	Fonte Ductile
MACOUBA	28/06/2016	50 PAS (Rue des)	100	Fonte Grise
MACOUBA	24/03/2016	ABBE GREGOIRE (Rue de l')	100	Fonte Ductile
MACOUBA	20/01/2016	RIVIERE ROCHES (Chemin rural de)	25	Polyéthylène (PEHD)
MACOUBA	14/01/2016	RIVIERE ROCHES (Chemin rural de)	25	Polyéthylène (PEHD)
MACOUBA	05/01/2016	D10	100	Fonte
SAINTE-MARIE	30/12/2016	CROIX (Rue de la)	25	Polyéthylène (PEHD)
SAINTE-MARIE	22/12/2016	FOND CLEMENCE (Rue )	75	Polyéthylène (PEHD)
SAINTE-MARIE	20/12/2016	RODON	100	Fonte Ductile
SAINTE-MARIE	20/12/2016	SAINT-AROMAN (Rue de)	125	PVC renforcé (orienté ou biorienté, uPVC, MOPVC)
SAINTE-MARIE	20/12/2016	DESROSES	75	PVC standard
SAINTE-MARIE	13/12/2016	RAYMOND HUGUES- DESPOINTES (Boulevard )	110	PVC standard
SAINTE-MARIE	09/12/2016	LARI DEYE (Rue )	63	PVC standard
SAINTE-MARIE	08/12/2016	RD 15 - PEROU	125	Polyéthylène (PEHD)
SAINTE-MARIE	07/12/2016	BOIS JADE (Route de)	75	PVC standard
SAINTE-MARIE	06/12/2016	LARI DEYE (Rue )	25	Polyéthylène (PEHD)
SAINTE-MARIE	06/12/2016	LARI DEYE (Rue )	50	PVC standard
SAINTE-MARIE	01/12/2016	TROIS FRERES (Rue des)	50	Béton armé (à âme tôle, précontraint)
SAINTE-MARIE	30/11/2016	GRANDE TREILLE (Rue )	50	PVC renforcé (orienté ou biorienté, uPVC, MOPVC)
SAINTE-MARIE	23/11/2016	PETIT PARADIS (Rue )	25	PVC standard





Commune	Date	Adresse	Diamètre canalisation (mm)	Nature canalisation
SAINTE-MARIE	22/11/2016	VANILLE (Impasse de la)	50	PVC standard
SAINTE-MARIE	17/11/2016	BOIS JADE (Route de)	75	PVC renforcé (orienté ou biorienté, uPVC, MOPVC)
SAINTE-MARIE	15/11/2016	D15	75	PVC renforcé (orienté ou biorienté, uPVC, MOPVC)
SAINTE-MARIE	15/11/2016	OLIVIERS (Rue des)	63	PVC renforcé (orienté ou biorienté, uPVC, MOPVC)
SAINTE-MARIE	15/11/2016	OLIVIERS (Rue des)	63	PVC renforcé (orienté ou biorienté, uPVC, MOPVC)
SAINTE-MARIE	10/11/2016	MAN TI FRE (Rue )	63	PVC standard
SAINTE-MARIE	07/11/2016	SAINT-AROMAN (Rue de)	125	PVC standard
SAINTE-MARIE	04/11/2016	CONCASSEUR (Rue du)	90	PVC standard
SAINTE-MARIE	03/11/2016	SCHOELCHER (Rue )	200	PVC standard
SAINTE-MARIE	28/10/2016	SOUVENIR (Rue du)	50	PVC standard
SAINTE-MARIE	25/10/2016	CHERTINE (Rue )	50	PVC standard
SAINTE-MARIE	25/10/2016	RIVIERE SALEE (Route de)	75	PVC standard
SAINTE-MARIE	21/10/2016	SANTE (Rue de la)	110	PVC standard
SAINTE-MARIE	20/10/2016	FAUSTIN (Rue )	063	PVC standard
SAINTE-MARIE	19/10/2016	LIBERTE (Rue de la)	125	Fonte Ductile
SAINTE-MARIE	19/10/2016	RAYMOND HUGUES- DESPOINTES (Boulevard )	501	PVC standard
SAINTE-MARIE	19/10/2016	FAUSTIN (Rue )	75	PVC standard
SAINTE-MARIE	11/10/2016	BOIS JADE (Route de)	20	PVC standard
SAINTE-MARIE	07/10/2016	CONSORTS GROUGY (Rue )	63	PVC standard
SAINTE-MARIE	03/10/2016	TILAPE (Rue )	50	PVC standard
SAINTE-MARIE	27/09/2016	CONSORTS GROUGY (Rue )	63	PVC standard
SAINTE-MARIE	22/09/2016	BEZAUDIN	125	Polyéthylène (PEHD)
SAINTE-MARIE	20/09/2016	LARI DEYE (Rue )	63	PVC renforcé (orienté ou biorienté, uPVC, MOPVC)
SAINTE-MARIE	13/09/2016	MUSCADE (Rue )	25	Polyéthylène (PEHD)
SAINTE-MARIE	08/09/2016	TROIS FRERES (Rue des)	90	PVC standard
SAINTE-MARIE	06/09/2016	TILLEUL (Impasse du)	50	Polyéthylène (PEHD)
SAINTE-MARIE	06/09/2016	TILAPE (Rue )	75	PVC standard
SAINTE-MARIE	02/09/2016	GALBAS (Allée des)	50	PVC standard
SAINTE-MARIE	26/08/2016	RAYMOND HUGUES- DESPOINTES (Boulevard )	50	PVC standard
SAINTE-MARIE	19/08/2016	CROIX (Rue de la)	63	PVC standard
SAINTE-MARIE	19/08/2016	MORNE TRINGLE (Rue )	90	PVC standard
SAINTE-MARIE	16/08/2016	ANTHONIN-JEROME MERCAN (Boulevard )	200	PVC standard
SAINTE-MARIE	10/08/2016	PETITE TREILLE (Impasse )	50	PVC renforcé (orienté ou biorienté, uPVC, MOPVC)
SAINTE-MARIE	03/08/2016	GLAIEULS (Rue des)	20	PVC standard
SAINTE-MARIE	02/08/2016	CROIX (Rue de la)	110	PVC standard
SAINTE-MARIE	01/08/2016	DUCHAMP (Quartier )	75	PVC standard
SAINTE-MARIE	27/07/2016	LARI DEYE (Rue )	50	Polyéthylène (PEHD)





Commune	Date	Adresse	Diamètre canalisation (mm)	Nature canalisation
SAINTE-MARIE	27/07/2016	DUCHAMP (Rue )	75	PVC standard
SAINTE-MARIE	25/07/2016	FOND PIERRE (Chemin )	50	PVC standard
SAINTE-MARIE	22/07/2016	CANNE (Boulevard de la)	110	PVC standard
SAINTE-MARIE	21/07/2016	JOCKEY (Rue du)	75	PVC standard
SAINTE-MARIE	05/07/2016	RAYMOND HUGUES- DESPOINTES (Boulevard )	50	PVC standard
SAINTE-MARIE	04/07/2016	ROSE DES VENTS (Rue )	25	Polyéthylène (PEHD)
SAINTE-MARIE	30/06/2016	ALLIANCE (Cours de l')	200	Fonte
SAINTE-MARIE	30/06/2016	FOND CLEMENCE (Rue )	63	Polyéthylène (PEHD)
SAINTE-MARIE	29/06/2016	-	75	PVC standard
SAINTE-MARIE	23/06/2016	BON MANIOC (Rue du)	63	PVC standard
SAINTE-MARIE	20/06/2016	EUGENE AGRICOLE (Rue )	110	PVC standard
SAINTE-MARIE	16/06/2016	EPINEUX (Rue )	90	PVC standard
SAINTE-MARIE	13/06/2016	FOND BANANE (Impasse )	63	PVC standard
SAINTE-MARIE	09/06/2016	SAPOTILLE (Rue )	75	Pvc
SAINTE-MARIE	09/06/2016	FAUSTIN (Rue )	50	PVC standard
SAINTE-MARIE	03/06/2016	FRUITS A PAIN (Rue des)	80	Fonte Grise
SAINTE-MARIE	03/06/2016	SAPOTILLE (Rue )	75	PVC standard
SAINTE-MARIE	01/06/2016	FRUITS A PAIN (Rue des)	25	PVC standard
SAINTE-MARIE	01/06/2016	MANGOT POMME DE LIANE (Rue )	50	PVC standard
SAINTE-MARIE	30/05/2016	SAPOTILLE (Rue )	90	PVC standard
SAINTE-MARIE	27/05/2016	RAYMOND HUYGUES- DESPOINTES (Boulevard )	150	Fonte Ductile
SAINTE-MARIE	24/05/2016	FRUITS A PAIN (Rue des)	80	Fonte Ductile
SAINTE-MARIE	18/05/2016	ROSE (Impasse de la)	50	PVC standard
SAINTE-MARIE	09/05/2016	PETIT RUISSEAU (Impasse du)	50	PVC standard
SAINTE-MARIE	04/05/2016	EN FRANCOIS (Rue )	0	Inconnu
SAINTE-MARIE	03/05/2016	PETIT RUISSEAU (Impasse du)	50	PVC renforcé (orienté ou biorienté, uPVC, MOPVC)
SAINTE-MARIE	28/04/2016	LIBERTE (Rue de la)	20	Polyéthylène (PEHD)
SAINTE-MARIE	28/04/2016	CHERTINE (Rue )	110	Pvc
SAINTE-MARIE	27/04/2016	PAVE (Rue du)	125	PVC standard
SAINTE-MARIE	26/04/2016	L'INSTITUTRICE (Rue )	75	PVC standard
SAINTE-MARIE	20/04/2016	-	110	PVC standard
SAINTE-MARIE	20/04/2016	DERRIERE MORNE	75	PVC standard
SAINTE-MARIE	19/04/2016	BOIS JADE (Route de)	75	PVC standard
SAINTE-MARIE	13/04/2016	BELLE VUE TROU MOUTON (Impasse )	63	PVC standard
SAINTE-MARIE	13/04/2016	RIVIERE ROMANET (Chemin rural de)	50	PVC standard
SAINTE-MARIE	12/04/2016	FLEURIE (Allée )	75	PVC standard
SAINTE-MARIE	11/04/2016	LARI DEYE (Rue )	50	PVC renforcé (orienté ou biorienté, uPVC, MOPVC)
SAINTE-MARIE	11/04/2016	CITE RECULEE (Rue )	63	PVC standard
SAINTE-MARIE	07/04/2016	LARI DEYE (Rue )	63	PVC standard
SAINTE-MARIE	01/04/2016	LARI DEYE (Rue )	63	PVC standard
SAINTE-MARIE	30/03/2016	L EPINEUX	125	Fonte Ductile



Commune	Date	Adresse	Diamètre canalisation (mm)	Nature canalisation
SAINTE-MARIE	30/03/2016	CHERTINE (Rue )	50	PVC standard
SAINTE-MARIE	30/03/2016	CROIX (Rue de la)	63	PVC standard
SAINTE-MARIE	29/03/2016	POLOGNE (Rue de)	75	Pvc
SAINTE-MARIE	29/03/2016	SANTE (Rue de la)	110	Pvc
SAINTE-MARIE	29/03/2016	LIBERTE (Rue de la)	75	PVC renforcé (orienté ou biorienté, uPVC, MOPVC)
SAINTE-MARIE	29/03/2016	SANTE (Rue de la)	110	PVC standard
SAINTE-MARIE	29/03/2016	SANTE (Rue de la)	110	PVC standard
SAINTE-MARIE	19/03/2016	SANTE (Rue de la)	110	Pvc
SAINTE-MARIE	18/03/2016	SANTE (Rue de la)	-	-
SAINTE-MARIE	18/03/2016	SANTE (Rue de la)	110	PVC standard
SAINTE-MARIE	17/03/2016	ANTHONIN-JEROME MERCAN (Boulevard )	110	Pvc
SAINTE-MARIE	13/03/2016	SANTE (Rue de la)	110	PVC standard
SAINTE-MARIE	10/03/2016	CONCORDE (Rue de la)	90	PVC standard
SAINTE-MARIE	09/03/2016	FOND SAINT JACQUES	63	PVC standard
SAINTE-MARIE	07/03/2016	FOND SAINT JACQUES	90	PVC renforcé (orienté ou biorienté, uPVC, MOPVC)
SAINTE-MARIE	07/03/2016	RIVIERE CANARIE (Rue )	75	PVC standard
SAINTE-MARIE	04/03/2016	BOIS JADE (Route de)	25	Polyéthylène (PEHD)
SAINTE-MARIE	04/03/2016	CONCORDE (Rue de la)	110	PVC standard
SAINTE-MARIE	01/03/2016	LARI DEYE (Rue )	50	Pvc
SAINTE-MARIE	25/02/2016	MORNE TRINGLE (Rue )	90	PVC standard
SAINTE-MARIE	23/02/2016	FELIX (Rue )	63	PVC renforcé (orienté ou biorienté, uPVC, MOPVC)
SAINTE-MARIE	23/02/2016	PASSERELLE (Route de la)	63	PVC renforcé (orienté ou biorienté, uPVC, MOPVC)
SAINTE-MARIE	23/02/2016	PAVE (Rue du)	125	PVC renforcé (orienté ou biorienté, uPVC, MOPVC)
SAINTE-MARIE	23/02/2016	ANTHONIN-JEROME MERCAN (Boulevard )	125	PVC standard
SAINTE-MARIE	15/02/2016	ANTHONIN-JEROME MERCAN (Boulevard )	80	Polyéthylène (PEHD)
SAINTE-MARIE	04/02/2016	D15	75	PVC standard
SAINTE-MARIE	03/02/2016	PASSERELLE (Route de la)	75	Pvc
SAINTE-MARIE	02/02/2016	ALLIANCE (Cours de l')	12563110	PVC standard
SAINTE-MARIE	29/01/2016	LA ROSE DES VENTS (Lotissement )	63	Polyéthylène (PEHD)
SAINTE-MARIE	29/01/2016	CHERTINE (Rue )	110	PVC standard
SAINTE-MARIE	28/01/2016	LIBERTE (Rue de la)	20	PVC standard
SAINTE-MARIE	28/01/2016	RAYMOND HUGUES- DESPOINTES (Boulevard )	50	PVC standard
SAINTE-MARIE	26/01/2016	BOIS JADE (Route de)	75	PVC standard
SAINTE-MARIE	22/01/2016	BELLE ETOILE	50	PVC standard
SAINTE-MARIE	21/01/2016	N1	75	PVC standard
SAINTE-MARIE	19/01/2016	NATIONALE (Allée de la)	50	PVC standard
SAINTE-MARIE	18/01/2016	ANTHONIN-JEROME MERCAN (Boulevard )	50	PVC standard
SAINTE-MARIE	18/01/2016	EPINEUX (Rue )	90	PVC standard



Commune	Date	Adresse	Diamètre canalisation (mm)	Nature canalisation
SAINTE-MARIE	12/01/2016	GEOFFROY (Rue )	75	PVC standard
SAINTE-MARIE	11/01/2016	PASSERELLE (Route de la)	75	Pvc
SAINTE-MARIE	11/01/2016	FOND SAINT JACQUES	75	PVC standard
SAINTE-MARIE	06/01/2016	BOIS JADE (Route de)	75	PVC standard

Détail des interventions pour fuites sur branchements :

DATE FIN DE REALISATION	ADRESSE	VILLE
13/01/2016	L'intervention concerne 1 branchement. / Numéro compteur 000001950 / Sans prélèvement / Téléphone : 0596675560 FUIITE AVANT COMPTEUR	La Trinité
06/01/2016	casse sur traversée de route près de Mme SEVERIN YOLETTE- 7218019698- VERT PRE VOLTAIRE 97231 LE ROBERT Téléphone : 0596480237 0696327854 (voir palcy)	Le Robert
06/01/2016	suite diag casse avant compteur à réparée M. DERON ALEXANDRE- 7218002788- PLATEAU MORNE CAPOT 97214 LE LORRAIN Longueur totale : 297.63 m	Le Lorrain
11/01/2016	L'intervention concerne 1 branchement. / Matricule compteur A13HA150005Z / Sans prélèvement / Téléphone : 0696272154 0596374433 FUIITE AU COMPTEUR AU NIVEAU DE LA VANNE VOISIN : CLIO CLAUDE	Sainte-Marie
13/01/2016	L'intervention concerne 1 branchement. / Numéro compteur 000003867 / Accessible sans RDV / Sans prélèvement / Téléphone : 0696210991 FUIITE AU ROBINET DU COMPTEUR DEGOUTTE	Le Robert
08/01/2016	casse avant compteur près de SAITHSOOTHANE à rue charpentier	Le Marigot
25/04/2016	EST CE FAIT ??? (int du mois de janvier) FUIITE AVANT COMPTEUR SUITE SINISTRE CAUSE PAR VEHICULE D'UN TIERS BOITE DETERIOE LORS DE L'ACCIDENT --- L'intervention concerne 1 branchement. / Matricule compteur J14HA236997S / Accessible sans RDV / Sans prélèvement / Téléphone : 0696194445	Le Robert
13/01/2016	casse avant compteur chez Mme GERMANY LYNE- 0720010203- VALLON MSON SCHENIN-KING prevoir marteau piqueur Téléphone : 0696119105 Numéro compteur 132388	Le Lorrain
11/01/2016	L'intervention concerne 1 branchement. / Numéro compteur 000005030 / Sans prélèvement / Téléphone : 0596717681 L'EAU NE MONTE PAS AU NIVEAU DU ROBINET DU COMPTEUR VOISIN : BODERA / LAURENT CHRISTINE	Sainte-Marie
18/01/2016	casse à la B A C bout du réseau à fond cadran derrière la coiffeuse	Sainte-Marie
12/01/2016	casse à la B A C avant le réducteur à rivière roche	Macouba
14/02/2016	L'intervention concerne 1 branchement. / Numéro compteur 000006794-1 / Sans prélèvement / Téléphone : 0696448251 FUIITE AU NIVEAU DU COMPTEUR VOISIN : MARCELLINE FABIENNE	Sainte-Marie
19/01/2016	casse sur traversée de route rue derrière bezaudin ( voir drame )	Sainte-Marie
13/01/2016	L'intervention concerne 1 branchements. / Matricule compteur A09HA186172S / Prélèvement mensuel / Téléphone : 0596034272 0696321240 FUIITE AVANT COMPTEUR DECELEE DEPUIS JUILLET 2015 - CE QUI REDUIT LA PRESSION !  > 1ER CONTROLE EFFECTUE LE 02/07/2015 COMMENTAIRE : PAS DE	Sainte-Marie





26/01/2016	L'intervention concerne 1 branchement. / Numéro compteur 000006043-1 / Sans prélèvement/ Sans Téléphone FUIITE AVANT CPT CONSTATER PAR AGENT DE RELEVÉ	Le Marigot
26/01/2016	L'intervention concerne 1 branchement. / Matricule compteur A09HA186011C / Prélèvement à échéance / Téléphone : 0696410471 FUIITE AVANT CPT	Sainte-Marie
26/01/2016	L'intervention concerne 1 branchement. / Numéro compteur 005052 / Sans prélèvement / Téléphone : 0596690928 0696902110 FUIITE APRES CPT	Sainte-Marie
26/01/2016	L'intervention concerne 1 branchement. / Numéro compteur 000005158-1 / Sans prélèvement / Téléphone : 0596535922 FUIITE AVANT CPT	Le Marigot
26/01/2016	casse à la b à c derrière morne chemin Man Doudou	Sainte-Marie
26/01/2016	casse à la b à c chemin de la grande treille pain de sucre	Sainte-Marie
26/01/2016	L'intervention concerne 1 branchement. / Matricule compteur A10HA125754H / Sans prélèvement / Téléphone : 0596785313 FUIITE REPARÉE	Basse-Pointe
26/01/2016	L'intervention concerne 1 branchement. / Matricule compteur A12HA263144X / Sans prélèvement/ Sans Téléphone FUIITE APRES CPT A REMPLACER	Macouba
22/02/2016	L'intervention concerne 1 branchement. / Matricule compteur A11PB213257Q / Sans prélèvement/ Sans Téléphone ROBINET COMPTEUR A REMPLACER	Gros-Morne
26/01/2016	casse avant compteur près de Moutousamy à hauteur bourdon	Basse-Pointe
16/02/2016	L'intervention concerne 1 branchement. / Numéro compteur 000009123-1 / Sans prélèvement / Téléphone : 0596659958 FUIITE TRES IMPORTANTE AU NIVEAU DU ROBINET QUI NE SE FERME PLUS VOISINS : BRESLER BERTIN ROBERT / CAPRICE YOLAINE	Le Robert
28/01/2016	L'intervention concerne 1 branchement. / Matricule compteur A12HA263407B / Sans prélèvement / Téléphone : 0596038409 0696816917 A UNE FUIITE CHEZ ELLE ET NE PEUT FERMER LA VANNE DU COMPTEUR CAR CELUI EST POSE TROP PRES D'UN TUYAU. IMPOSSIBLE DE TOURNER LA VANNE  INTERVENTION A FAIRE EN PRESENCE DE L'ABONNE	Sainte-Marie
17/02/2016	casse sur branchement DN 32 bout de réseau à fond cani	Le Lorrain
02/02/2016	casse avant compteur à bezaudin avant le restaurant en bas tôle là	Sainte-Marie
04/02/2016	casse avant compteur dn 25 au lotissement les grands chemins	Le Marigot
29/01/2016	suite diag casse à la b à c à faire à morne capot près de M Diony	Le Lorrain
02/02/2016	L'intervention concerne 1 branchements. / Matricule compteur A12HA263171A / Sans prélèvement/ Sans Téléphone MANQUE DE PRESSION PREQUE PAS D EAU CHEZ AB 0696 40/ 07 /36	Gros-Morne
05/02/2016	casse avant compteur habitation eyma au près des batiments	Basse-Pointe
04/02/2016	FUIITE AU CPT . / Numéro compteur 000017973 / Sans prélèvement / Téléphone : 0696250813	Le Lorrain
02/02/2016	casse avant compteur à fond clémence voisin Mr MILIA	Sainte-Marie







19/02/2016	REPLACE LE ROBINET AU CPT URGENT FUITE APRES / Matricule compteur A09HA186216N / Sans prélèvement / Téléphone : 0596390553 0696834698	Basse-Pointe
19/02/2016	L'intervention concerne 1 branchement. / Numéro compteur 000000349 / Sans prélèvement / Téléphone : 0596567425 0696269051 FUITE AVANT COMPTEUR SI INJOINABLE APPELER SA MERE 0596 65 96 30	Le Robert
22/02/2016	FUITE AVANT CPT IMPORTANTE/ Matricule compteur J16TA324702S / Sans prélèvement / Téléphone : 0596691835 0696008044	Sainte-Marie
19/02/2016	casse à la b à c epineux ténos 14.802503 -61.008250	Sainte-Marie
23/02/2016	L'intervention concerne 1 branchement. / Numéro compteur 000018351 / Sans prélèvement / Téléphone : 0596531662 0696723073 ROBINET COMPT A REMP NE FERME PAS DOIT FAIRE DES TRAVAUX	Le Lorrain
01/03/2016	suite recherche de fuite 72273390 fuite sur brr abandonné bout de réseau de poirrier ( voir drame)	Gros-Morne
24/02/2016	casse avant compteur 8 rues du muguet lassalle Mr VAHITY Marcel	Sainte-Marie
23/02/2016	L'intervention concerne 1 branchement. / Numéro compteur 000008234 / Sans prélèvement / Téléphone : 0596676501 0696047184 FUITE AU CORPS DU COMPTEUR VOISINS : DALMAT SIMON / TRIBEAU ADELINE	La Trinité
24/02/2016	L'intervention concerne 1 branchement. / Numéro compteur 000004241 / Sans prélèvement / Téléphone : 0596575692 0696419582 FUITE AU NIVEAU DU COMPTEUR CAR ROBINET DEFECTUEUX ROBINET DU COMPTEUR A CHANGER INDEX A RELEVER	Le Lorrain
23/02/2016	L'intervention concerne 1 branchement. / Matricule compteur J14HA237809D / Téléphone : 0696350651- SUITE REMPLACEMENT DU COMPTEUR PAR NOTRE AGENT SMDS / COMMENTAIRE DU BI : PRENDRE RENDEZ-VOUS AVEC MR GRANAVEL POUR EFFECTUER INTERVENTION EN SA PRESENCE AU 0696 35 06 51 OU 0696 25 08 14 . SIGNALE UN FUITE ENTRE COMPTEUR ET VANNE D'ARRET  COMMENTAIRE DU CRI : Nouvel Index: 223, Conso OK. Vu avec client., Constat de fuite effectué, Fuite au niveau du joint après compteur / Réparation de la fuite, FUITE entre compteur et robinet très important le 23/02/2016	Le Lorrain
24/02/2016	déplacement de compteur restaurant la cascade les gorges de le falaise	L' Ajoupa-Bouillon
25/02/2016	suite diag casse sur conduite DN 32 à morne savon près de Mr Mr renard tel 0696 45 45 98 et arbaud GPS (Lat. 14,8175566 Long. -61,07782658 )	Le Lorrain
25/02/2016	casse avant compteur manchon DN 25 à serrer en face entrée de point bénie GPS (Lat. 14,79490224 Long. -61,00280995)	Sainte-Marie
26/02/2016	L'intervention concerne 1 branchement. / Numéro compteur 000003258-1 / Sans prélèvement/ Sans Téléphone CASSE AVANT COMPTEUR SUITE REMPL COMPT 0596/67/57/54 OU 0696/43/10/62	Gros-Morne
29/02/2016	L'intervention concerne 1 branchement. / Numéro compteur 372093 / Sans prélèvement / Téléphone : 0696076440 AB PRIVE D EAU SUITE TRAVAUX CHEZ SA VOISINE 0696 20/13/99	Sainte-Marie
26/02/2016	FUITE AVT CPT / Numéro compteur 000000636-1 / Sans prélèvement/ Sans Téléphone	Le Lorrain
26/02/2016	casse à la b à c avant le premier réducteur vers eudorait avant le virage (int BAKOU)	Sainte-Marie





26/02/2016	fuite sur brt voir déplacement compteur M. LAURENT RUGOBER OCTAVE 37 RUE DES FRUITS A PAIN RUE DES ETAGES (voir palcy) Téléphone Fixe : 0596717681	Sainte-Marie
04/03/2016	casse sur traversée de route avant les parents de carole à saint aromant en face maison Garcia n° 772	Sainte-Marie
29/02/2016	casse sur traversée de route rue de la concorde derrière l'école d'eudorcait GPS 14.767106 -61.017274	Sainte-Marie
01/03/2016	casse à la b à c vers l'hôtel MAHEVA dominant GPS 14,704343 -60,977379	Gros-Morne
07/03/2016	casse à la b à c après pourquoi pas vers l'anse à zero + déplacement de compteur qui se trouve derrière le mur	Sainte-Marie
02/03/2016	L'intervention concerne 1 branchement. / Matricule compteur J15TA302876M / Sans prélèvement / Téléphone : 0696798452 SUITE RENOUVELLEMENT DU COMPTEUR, LA VANNE NE SE FERME PAS ET LE COMPTEUR TOURNE A BESOIN DE FAIRE DES TRAVAUX URGEMMENT VOISINS : GALIBY	Sainte-Marie
01/03/2016	L'intervention concerne 1 branchement. / Matricule compteur J15TA262758F / Sans prélèvement / Téléphone : 0696292722 FUIITE AU COMPTEUR	Le Marigot
19/04/2016	le 4 mars suite recherche (écoute) 72273972 commentaire de drame ( fuite sur traversée. Attention vanne folle) le 2 mars suite diag casse sur dist bois jaded au bout du réseau de bonne ville et derrière morne croisée vers concorde GPS lat 14.757564 long - 60.985548 Longueur totale : 234.55 m	Sainte-Marie
16/03/2016	suite recherche 72273915 nouvelle casse à la b à c epineux en face entrée ADELISE (causée par une voiture) GPS 14,802482 -61,008261	Sainte-Marie
04/03/2016	L'intervention concerne 1 branchement. / Matricule compteur J15TA302316L / Prélèvement à échéance / Téléphone : 0596691112 0696313245 FUIITE IMPORTANTE - SELON ABONNE UN VEHICULE AURAIT ENDOMMAGE LE COMPTEUR-	Sainte-Marie
07/04/2016	prévoir une grande clé de manoeuvre REMPLACE RBT CPT / Numéro compteur 000002635 / Sans prélèvement / Téléphone : 0696396357	Le Marigot
03/03/2016	L'intervention concerne 1 branchement. / Matricule compteur A07HA017578H / Sans prélèvement / Téléphone : 0596717594 FUIITE IMPORTANTE - SELON ABONNEE SUITE SINISTRE CAUSE PAR TIERS -	Le Marigot
03/03/2016	FUIITE AU RBT DU CPT / Numéro compteur 000004286-2 / Sans prélèvement / Téléphone : 0596537530	Le Lorrain
04/03/2016	L'intervention concerne 1 branchement. / Matricule compteur A11HA130504L / Sans prélèvement / Téléphone : 0596526271 0696329023 FUIITE CONSTATEE PAR LOC MR HIPPOLYTE JOHN TEL 0696602029 OU LE 0596652959	Le Robert
04/03/2016	suite recherche n° 72273915 casse sur traversée de route rue du concasseur nouveau réseau à épineux GPS 14,801049 -61,012689 voir arnaud	Sainte-Marie
07/03/2016	L'intervention concerne 1 branchement. / Matricule compteur A12HA251378A / Sans prélèvement / Téléphone : 0596691817 FUIITE AVANT COMPTEUR SUITE SINISTRE CAUSE PAR TIERS SUR COMPTEUR - CONTACTER MME DRANE POUR INTERVENTION	Sainte-Marie
07/03/2016	FUIITE AU CPT SUITE REMPLACEMENT DU CPT / Matricule compteur J16TA325454Z / Prélèvement mensuel / Téléphone : 0696821389	Gros-Morne
08/03/2016	casse avant compteur domaine de fonds saint jacques 0696 25 85 41 Mr PIGERIE ou Mr ILAIN	Sainte-Marie









25/04/2016	Casse sur traversée de route au quartier Macedoine niveau de l'école, s'équiper des EPI et mise en place signalisation temporaire.	Le Lorrain
15/04/2016	Casse avant compteur quartier Bois Léopard niveau cantine scolaire, s'équiper des EPI et mise en place signalisation temporaire.	Gros-Morne
19/04/2016	L'intervention concerne 1 branchement. / Matricule compteur A12HA232879K / Accessible sans RDV / Sans prélèvement/ Sans Téléphone CASSE AVANT COMPTEUR AVANT LE PITT 0596 68 39 50 0-OU 0696 35 10 86	Le Robert
19/04/2016	L'intervention concerne 1 branchement. / Matricule compteur J15TA260697B / Accessible sans RDV / Sans prélèvement / Téléphone : 0596671205 0675595284 ROBT COMPT A REMPLACER N.826 TELEPH 06 75 59 52 84	Sainte-Marie
19/04/2016	L'intervention concerne 1 branchement. / Matricule compteur A12HA270306Q ROBINET DE PRISE EN CHARGE NE FERME PAS. A REMPLACER POUR FERMETURE DU COMPTEUR VOISINS : BEUZE LUCIE / CESTOR SEBASTIEN / SULTER NADIEGE ALICE	Le Robert
27/04/2016	CASSE A LA BOUCHE A CLE MAISON LAMARTINIERE FERNAND- 0720003665- N0 36 LOT PREBOURG 97214 LE LORRAIN , S EQUIPER DES EPI ET MISE EN PLACE SIGNALISATION TEMPORAIRE.	Le Lorrain
19/04/2016	FUITE AVANT CPT IMPORTANTE/ Matricule compteur J16TA324215I / Accessible sans RDV / Sans prélèvement / Téléphone : 0596535471 0696209741	Le Marigot
19/04/2016	L'intervention concerne 1 branchement. / Numéro compteur 000004689 / Accessible sans RDV / Sans prélèvement / Téléphone : 0696304808 FUITE TRES IMPORTANTE AU CPT	Le Robert
19/04/2016	L'intervention concerne 1 branchement. / Matricule compteur A07HA005148C / Accessible sans RDV / Prélèvement mensuel / Téléphone : 0596046864 0696859070	Le Robert
19/04/2016	L'intervention concerne 1 branchement. / Matricule compteur A07HA005148C / Accessible sans RDV / Prélèvement mensuel / Téléphone : 0596046864 0696859070 FUITE AVANT COMPTEUR	Le Robert
25/04/2016	L'intervention concerne 1 branchement. / Matricule compteur A14HA132645G / Accessible sans RDV / Sans prélèvement/ Sans Téléphone FUITE AU COMPTEUR DECELEE EN CAMAPGNE DE RELEVÉ -	Sainte-Marie
19/04/2016	L'intervention concerne 1 branchement. / Numéro compteur 000009509-1 / Dernier moyen de Fermeture : Diaphragme (Limitation de débit) / Sans prélèvement / Téléphone : 0696569499 ROBINET DE COMPTEUR A CHANGER IMPORTANTE FUITE APRES CPT VOISINS COTTREBIL JOSEPH - PARRICARD (REPARATEUR DE PNEUS) -	Sainte-Marie
20/04/2016	L'intervention concerne 1 branchement. / Numéro compteur 1747 / Accessible sans RDV / Sans prélèvement/ Sans Téléphone CASSE AVANT COMPT PERS A CONTACTER 0696/36/47/74	Grand'Rivière
21/04/2016	fuite a l'impasse des centenaires, s'équiper des EPI et mise en place signalisation temporaire.	Sainte-Marie
21/04/2016	L'intervention concerne 1 branchement. / Matricule compteur J15TA302841B / Accessible sans RDV / Prélèvement mensuel / Téléphone : 0596677170 0696210758 FUITE D EAU AVANT CPT SUITE REMPLACEMENT DE CPT VOISIN : OTTO YOLAND	Gros-Morne
21/04/2016	Casse avant compteur au quartier Galette , s'équiper des EPI et mise en place signalisation temporaire.	Le Robert
21/04/2016	Fuite importante niveau compteur maison Sotier Béatrice ou Yvette quartier Saint Jacques impasse Du Coin, s'équiper des EPI et mise en place signalisation Temporaire.	Sainte-Marie
25/04/2016	Casse à la bac maison Sooprayen Pauline chemin Mahogany n°17 quartier Dumas, s'équiper des EPI et mise en place signalisation temporaire.	Basse-Pointe
22/04/2016	Effectuer diagnostique fuite au quartier Morne à Roche , s'équiper des EPI et mise en place signalisation temporaire.	Sainte-Marie
22/04/2016	Casse avant compteur rue Lucie de Fossarieu niveau maison Boutrin, s'équiper des EPI et mise en place signalisation temporaire.	Grand'Rivière



25/04/2016	REPLACE RBT CPT / Numéro compteur 000004909-4 / Accessible sans RDV / Prélèvement mensuel / Téléphone : 0596691265 0696375971	Sainte-Marie
28/04/2016	FUITE SOUS LA COLOGNE BRT NEUF / Matricule compteur J15TA302286W / Accessible sans RDV / Prélèvement à échéance / Téléphone : 0596691655 0696453020	Sainte-Marie
28/04/2016	casse avant compteur créer par un riverain avenue lassalle	Sainte-Marie
28/04/2016	L'intervention concerne 1 branchement. / Matricule compteur A14HA1325880 / Accessible sans RDV / Sans prélèvement/ Sans Téléphone	Le Robert
02/06/2016	fuite avant cpt après le réducteur vers les DANTIN dans la carrière desroses GPS LAT 14.798264 LONG -61.019067	Sainte-Marie
29/04/2016	suite remplacement du cpt casse à la b à c cité grenade n° 57	L' Ajoupa-Bouillon
29/04/2016	casse avant cpt causée par la dde à pérou après la case à farine vers la croisée	Sainte-Marie
03/05/2016	FUITE AVT CPT SIGNALE PAR AGENT RELEVÉ / Numéro compteur 000008123 / Sans prélèvement/ Sans Téléphone	Gros-Morne
18/05/2016	casse sur brt en face de la coiffeuse à bois neuf	Le Robert
02/05/2016	L'intervention concerne 1 branchement. / Numéro compteur 000002090-2 / Accessible sans RDV / Prélèvement à échéance / Téléphone : 0696346083 SIGNALE QU'IL Y A UNE PETITE FUITE AU COMPTEUR -- LOCALISEE AU NIVEAU DE LA VITRE -	Sainte-Marie
03/05/2016	L'intervention concerne 1 branchement. / Matricule compteur J16TA325387F / Accessible sans RDV / Sans prélèvement/ Sans Téléphone FUITE AVANT COMPT ET ROBINET A REMPLACER 0596 53/71/55 OU 0696/41/70/67	Le Lorrain
03/05/2016	L'intervention concerne 1 branchement. / Numéro compteur 000007049-3 / Accessible sans RDV / Prélèvement à échéance / Téléphone : 0596698321 0696833040 FUITE AVANT COMPTEUR DECELEE EN CAMPAGNE DE RELEVÉ 1ER SEMESTRE 2016 -	Sainte-Marie
23/06/2016	casse à la b à c rue du citronnier près Mr CYRIL	Sainte-Marie
04/05/2016	L'intervention concerne 1 branchement. / Numéro compteur 000000030-5 / Accessible sans RDV / Sans prélèvement/ Sans Téléphone CASSE AVANT COMPT 0596/69/81/63	Sainte-Marie
18/05/2016	L'intervention concerne 1 branchement. / Matricule compteur J14HA236667D / Accessible sans RDV / Sans prélèvement/ Sans Téléphone CASSE AVANT COMPT 0696 40/27/83	Le Marigot
17/06/2016	REPLACE RBT CPT URGENT / Matricule compteur A08PB204982M / Accessible sans RDV / Prélèvement à échéance / Téléphone : 0596535969 0696837563	Le Marigot
10/05/2016	suite diag casse sur traversée de route CITRON SAINT-JACQUES PRES DE CHEZ MR DEFREL OMER ROSE 0696 08 29 61 (fuite sur traversée de route dans la montée apres faribia cpt de la maison qui se trouve à gauche après la rivière )	Sainte-Marie
10/05/2016	casse avant compteur près du casino et le snac carambol à fond brulé	Le Lorrain
10/05/2016	casse avant cpt cité vallon	Le Lorrain
10/05/2016	casse sur traversée de route claire plessis près pommier	Sainte-Marie
10/05/2016	casse à la b à c claire plessis après le réducteur	Sainte-Marie





10/05/2016	casse sur traversée de route face entrée cité le vallon près ancienne boutique	Le Lorrain
10/05/2016	casse sur traversée de route fond grand anse en face du mécanicien	Le Lorrain
12/05/2016	casse avant compteur BARATINY Sigère habitation RORO	Sainte-Marie
17/05/2016	L'intervention concerne 1 branchement. / Matricule compteur A07HA017478E / Accessible sans RDV / Sans prélèvement / Téléphone : 0596675858 0696720752 CASSE AVANT COMPT 0596/67/58/58	Gros-Morne
17/05/2016	L'intervention concerne 1 branchement. / Matricule compteur A07HA017347U / Accessible sans RDV / Sans prélèvement / Téléphone : 0696003215 FUIITE AVANT COMPT 0696/00/32/15	Sainte-Marie
09/06/2016	suite recherche n° 72276717 casse à la b à c à faire à la marie vers abelkalon GPS LAT 14.820578 LONG -61.027255	Le Marigot
18/05/2016	L'intervention concerne 1 branchement. / Matricule compteur J15TA262505M / Accessible sans RDV / Sans prélèvement/ Sans Téléphone FUIITE AVANT COMPT 0596/53/15/01	Le Lorrain
24/05/2016	casse sur traversée de route sous bitume à francois perou près maison n° 517 Mr BILLARD	Sainte-Marie
17/05/2016	casse avant rue des maracudja terminuse rue de la piscine ( voir drame)	Sainte-Marie
03/06/2016	prévoir engin casse avant compteur sous une racine de manguier M. LENOGUE GEORGES BOIS NEUF Téléphone Fixe : 0596611114 - Téléphone Portable : 0696924984 compteur J15TA303149S	Le Robert
24/05/2016	suite diag fuite avant cpt à faire cité case paul GPS 14.876027 -61.140517	Macouba
24/05/2016	L'intervention concerne 1 branchement. / Matricule compteur J15TA261597C / Accessible sans RDV / Sans prélèvement / Téléphone : 0596789693 ROBT COMPT A REMPLACER	Basse-Pointe
24/05/2016	casse avant compteur à l'entrée de duvergervers deux terres	Gros-Morne
27/05/2016	L'intervention concerne 1 branchement. / Matricule compteur A11HA130451P / Accessible sans RDV / Sans prélèvement / Téléphone : 0596675619 FUIITE AVANT COMPT 0696 28/48/85	Gros-Morne
27/05/2016	L'intervention concerne 1 branchement. / Matricule compteur J15TA303149S / Accessible sans RDV / Prélèvement à échéance / Téléphone : 0596611114 0696924984 FUIITE AVANT COMPT 0596 58/54/14	Le Robert
25/05/2016	L'intervention concerne 1 branchement. / Matricule compteur J15TA204101A / Sans prélèvement / Téléphone : 0596537833 0696442456 FUIITE AVANT COMPTEUR DECELEE EN CAMPAGNE DE RELEVÉ 1ER SEMESTRE 2016	Le Lorrain
25/05/2016	L'intervention concerne 1 branchement. / Numéro compteur 000017803 / Accessible sans RDV / Sans prélèvement/ Sans Téléphone FUIITE AVANT COMPTEUR DECELEE EN CAMPAGNE DE RELEVÉ 1ER SEMESTRE 2016	Le Lorrain
01/06/2016	L'intervention concerne 1 branchement. / Matricule compteur A12HA263377M / Accessible sans RDV / Sans prélèvement/ Sans Téléphone REMPLCER ROBINET COMPTEUR CAR OXYDE	Le Lorrain
01/06/2016	L'intervention concerne 1 branchement. / Matricule compteur A12HA270130K / Accessible sans RDV / Sans prélèvement / Téléphone : 0696305940 FUIITE ENTRE COMPTEUR ET ROBIET -- SIGNALEE PAR ASTRIENTE	Sainte-Marie
25/05/2016	casse sur traversée de route macedoine vers le RSV GPS lat. 14.810537 long. -61.071532	Le Lorrain
31/05/2016	L'intervention concerne 1 branchement. / Matricule compteur A07HA075602M / Accessible sans RDV / Sans prélèvement / Téléphone : 0596517429 FUIITE AVANT COMPTEUR SIGNALEE LE 26/05/2016 -	Le Marigot







09/06/2016	casse avant compteur terrain de foot du lorrain	Le Lorrain
07/06/2016	L'intervention concerne 1 branchement. / Matricule compteur A12HA263286K / Accessible sans RDV / Prélèvement à échéance / Téléphone : 0596535579 0696978047 FUIITE AVANT COMPTEUR PERSONNE A CONTACTER MME DEFREL MARIETTE 0696 97 80 47	Le Marigot
06/06/2016	L'intervention concerne 1 branchement. / Matricule compteur A10HA253562O / Accessible sans RDV / Sans prélèvement / Téléphone : 0596650641 0696759169 FUIITE AVANT COMPTEUR - L'AVAIT DEJA SIGNALEE IL Y A 2 MOIS MAIS COULE DE PLUS EN PLUS FORT - PERSONNE A CONTACTER SON FILS MR LAMINE 0696 72 93 61 -	Le Robert
07/06/2016	casse avant compteur morne vallon vers edmond léon	Le Lorrain
10/06/2016	casse avant compteur devant le casino à fond brulé	Le Lorrain
10/06/2016	L'intervention concerne 1 branchement. / Numéro compteur 000004368 / Accessible sans RDV / Sans prélèvement / Téléphone : 0596-58-40-82 0696-35-44-03 FUIITE AVANT COMPTEUR DECELEE EN CAMPAGNE DE RELEVÉ 1ER SEMESTRE 2016 -	La Trinité
10/06/2016	L'intervention concerne 1 branchement. / Matricule compteur A14HA132902E / Accessible sans RDV / Sans prélèvement / Téléphone : 0596537218 FUIITE AU NIVEAU DU COMPTEUR VOISINS : CESARINE BERTHE / ADEQUIN LUCETTE	Basse-Pointe
29/06/2016	L'intervention concerne 1 branchement. / Matricule compteur A09HA110536T / Accessible sans RDV / Sans prélèvement / Téléphone : 0596536470 0696384032 MANQUE DE PRESSION DEJA SIGNALE EN AGENCE DOIT FAIRE DES TRAVAUX	Le Marigot
16/08/2016	casse sur traversée de route la marie au marigot suite diag gps lat 14.820581 long -61.028562	Le Marigot
13/06/2016	casse sur branchement suite diag en face du garage mécanique de l'usine saint James à l'union	Sainte-Marie
13/06/2016	L'intervention concerne 1 branchement. / Matricule compteur A12HA269895B / Accessible sans RDV / Sans prélèvement / Téléphone : 0596537100 FUIITE AVANT COMPTEUR 0696 34/08/02	Le Lorrain
14/06/2016	L'intervention concerne 1 branchement. / Matricule compteur J15TA302368X / Accessible sans RDV / Sans prélèvement/ Sans Téléphone FUIITE AVANT COMPT ENTREE MOUNZI 0596/69/14/90	Sainte-Marie
14/06/2016	L'intervention concerne 1 branchement. / Numéro compteur 000006037-1 / Accessible sans RDV / Prélèvement mensuel / Téléphone : 0596747175 0696456207 ROBINET DU COMPTEUR NE FERME PAS. VANNE TOURNE DANS LE VIDE. ADRESSE : 15 AV. LASALLE . LES HAUTS DE VILLENEUVE VOISINS : BECKOUET JOCELYNE / KESSLER PASCAL	Sainte-Marie
14/06/2016	L'intervention concerne 1 branchement. / Numéro compteur 000005531-3 / Sans prélèvement / Téléphone : 0696303023 AB MANQUE DE PRESSION DEJA SIGNALE EN AGENCE 0696 30/30/23	Sainte-Marie
14/06/2016	FUIITE AVANT CPT / Matricule compteur A12HA251541T / Accessible sans RDV / Sans prélèvement / Téléphone : 0696728251	Sainte-Marie
14/06/2016	L'intervention concerne 1 branchement. / Numéro compteur 203503 / Accessible sans RDV / Sans prélèvement/ Sans Téléphone FUIITE AU COMPTEUR 0696 29/23/94	Gros-Morne
14/06/2016	L'intervention concerne 1 branchement. / Matricule compteur J16TA323909B / Sans prélèvement / Téléphone : 0696359677 CASSE AVANT COMPTEUR PERS AGE	Sainte-Marie
14/06/2016	suite diag casse avant compteur chemin l'epiny Mme billard huberte	Gros-Morne



14/06/2016	L'intervention concerne 1 branchement. / Matricule compteur A12HA263240W / Accessible sans RDV / Sans prélèvement / Téléphone : 0596659588 CASSE AVANT COMPTEUR AB PRIVE D EAU	Le Robert
15/06/2016	L'intervention concerne 1 branchement. / Numéro compteur 000006913-6 / Accessible sans RDV / Sans prélèvement / Téléphone : 0596694841 0696314028 FUIITE AVANT COMPTEUR -	Sainte-Marie
16/06/2016	casse sur traversée de route à fond labour près CatorMarie Dominique vers le pont de la pyrogue	Le Lorrain
15/06/2016	L'intervention concerne 1 branchement. / Numéro compteur 000009584-1 / Accessible sans RDV / Sans prélèvement / Téléphone : 0596538673 0696008479 REMPLACER ROBINET COMPTEUR - VANNE OXYDE NE SE FERME PAS	Le Lorrain
15/06/2016	casse avant cpt ancienne boutique shinling king de cité le vallon	Le Lorrain
20/06/2016	72276739 suite recherche n° 72276717 casse à la b à c à faire à la marie vers abelkalon	Le Marigot
22/06/2016	L'intervention concerne 1 branchement. / Numéro compteur 003029 / Accessible sans RDV / Prélèvement mensuel/ Sans Téléphone FUIITE AVANT COMPT 0696 84/40/67	Sainte-Marie
17/06/2016	L'intervention concerne 1 branchement. / Matricule compteur A10HA258214R / Accessible sans RDV / Sans prélèvement / Téléphone : 0696099735 ROBINET DU COMPTEUR NE SE FERME PAS. TOURNE DANS LE VIDE. A UNE FUIITE ET AIMERAIT INTERVENIR. VOISINS : LEONARD BERTHIN / ASSELIE MARIE-ANTOINE	Le Marigot
01/01/1900	L'intervention concerne 1 branchement. / Numéro compteur 000003701 / Sans prélèvement / Téléphone : 0596693513 FUIITE AVT COMPTEUR AB EST PRESENTE CE JOUR -	Sainte-Marie
22/06/2016	FUIITE AVT CPT / Matricule compteur A11HA130640S / Accessible sans RDV / Prélèvement à échéance / Téléphone : 0596691498	Sainte-Marie
20/06/2016	L'intervention concerne 1 branchement. / Matricule compteur J15TA261435L / Accessible sans RDV / Prélèvement mensuel / Téléphone : 0632721050 FUIITE AVANT COMPTEUR 0696 53/21/66	Macouba
13/07/2016	casse à la b à c quartier Castel Brando	Le Lorrain
23/06/2016	L'intervention concerne 1 branchement. / Matricule compteur A11HA130486A / Accessible sans RDV / Sans prélèvement / Téléphone : 0596659288 fuite avt cpt	Le Robert
20/06/2016	ROBINET DU COMPTEUR NE SE FERME PAS. TOURNE DANS LE VIDE.REMPLACE LE RBT / Matricule compteur A10HA258214R / Accessible sans RDV / Sans prélèvement / Téléphone : 0696099735	Le Marigot
20/06/2016	L'intervention concerne 1 branchement. / Matricule compteur J16TA324884N / Accessible sans RDV / Sans prélèvement / Téléphone : 0596531192 FUIITE AVANT COMPTEUR -	Sainte-Marie
21/06/2016	L'intervention concerne 1 branchement. / Matricule compteur A08HA132472D / Accessible sans RDV / Prélèvement à échéance / Téléphone : 0596691539 0696355613 MANQUE DE PRESSION DEPUIS TRAVAUX REALISE PAR LA SMDS	L' Ajoupa-Bouillon
20/06/2016	L'intervention concerne 1 branchement. / Numéro compteur 000003524-3 / Accessible sans RDV / Sans prélèvement / Téléphone : 0596650288 REMPLACER LE ROBINET COMPTEUR --- SUITE FUIITE SUR CONDUITE PRIVEE	Le Robert
01/01/1900	L'intervention concerne 1 branchement. / Matricule compteur J15TA263081N / Accessible sans RDV / Sans prélèvement / Téléphone : 0696256858 CASSE AVT CPT BARRIERE OUVERTE	Basse-Pointe
23/06/2016	L'intervention concerne 1 branchement. / Numéro compteur 000003524-3 / Accessible sans RDV / Sans prélèvement / Téléphone : 0596650288 ROBINET COMPTEUR DEFECTUEUX FUIITE APRES COMPTEUR	Le Robert
21/06/2016	casse sur conduite dn 25 sur la RN1 à pointe benie saint jacques	Sainte-Marie



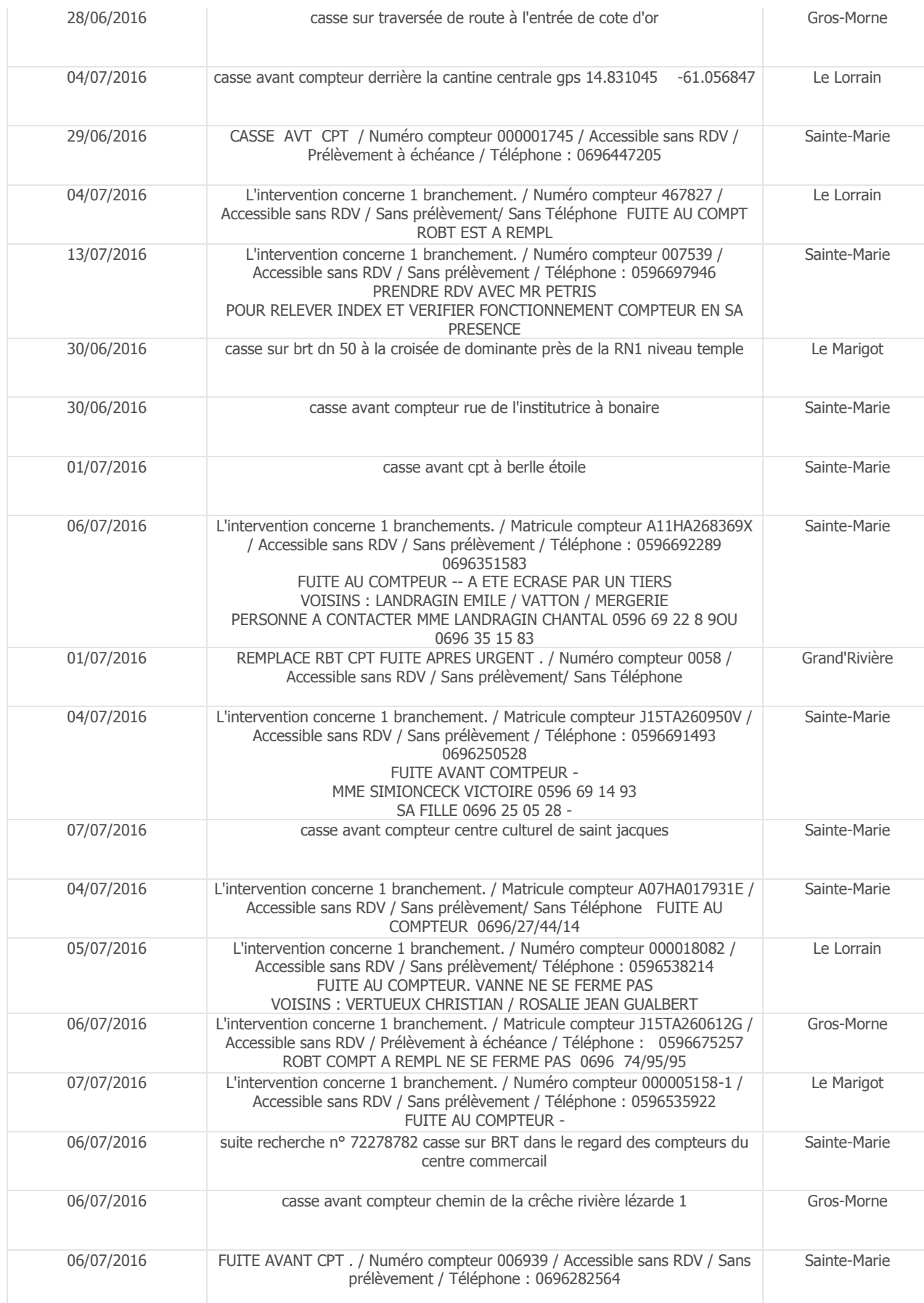



07/07/2016	Fuite sur comptage au quartier Plate Forme maison Lamien Euloge , s'équiper des EPI .	Le Marigot
07/07/2016	casse avant compteur n° 2611 adinet Mme Anglo Rosaria maison n° 23	L' Ajoupa-Bouillon
08/07/2016	casse avant compteur + déplacement Adinet maison n° 21 travaux en cours	L' Ajoupa-Bouillon
08/07/2016	L'intervention concerne 1 branchements. / Matricule compteur J15TA261052A / Accessible sans RDV / Sans prélèvement / Téléphone : 0596782889 0696337183 FUIITE AU COMPTEUR	Macouba
11/07/2016	L'intervention concerne 1 branchements. / Matricule compteur A13HA148006B / Accessible sans RDV / Sans prélèvement / Téléphone : 0596030251 0696446501 FUIITE AU CPT VOISINS : BRISSCA GUYLAINE /ILIBRE SERVICE ATTACK	Sainte-Marie
11/07/2016	L'intervention concerne 1 branchement. / Numéro compteur 5350 / Accessible sans RDV / Sans prélèvement / Téléphone : 0596799761	Grand'Rivière
11/07/2016	L'intervention concerne 1 branchement. / Numéro compteur 5350 / Accessible sans RDV / Sans prélèvement / Téléphone : 0596799761 AB PRIVE D EAU DEJA SIGNALÉ	Grand'Rivière
18/07/2016	L'intervention concerne 1 branchements. / Numéro compteur 261679 / Accessible sans RDV / Sans prélèvement / Téléphone : 0596533025 ROBINET DE COMPTEUR DEFECTUEUX VOISIN TAVERNY EDESE	L' Ajoupa-Bouillon
11/07/2016	L'intervention concerne 1 branchement. / Matricule compteur J16TA324444T / Accessible sans RDV / Sans prélèvement / Téléphone : 0596653265 0696946008 FUIITE IMPORTANTE AU CPT	Le Marigot
12/07/2016	casse avant cpt CENTRE HOSPITALIER COLSON N0 1 LOT LA MARIE PERS A CONTACTE 0696/27/46/07 OU 53/67/88 Matricule compteur A09HA110774F	Le Marigot
12/07/2016	L'intervention concerne 1 branchement. / Numéro compteur 000000764 / Accessible sans RDV / Sans prélèvement / Téléphone : 0596585781 0696117691 FUIITE AVT C OMPT	La Trinité
12/07/2016	L'intervention concerne 1 branchement. / Matricule compteur A11HA1303530 / Accessible sans RDV / Sans prélèvement / Téléphone : 0596686294 0696320506 FUIITE AVANT CPT VOISIN : ELISABETH ROSETTE	Basse-Pointe
13/07/2016	suite diag casse sur traversée de route eudorcart rue dèyè près des vérres	Sainte-Marie
18/07/2016	L'intervention concerne 1 branchement. / Matricule compteur A09HA110931A / Accessible sans RDV / Prélèvement mensuel / Téléphone : 0596537393 FUIITE AU COMPT ROBT A REMPL 0596/53/73/93	Le Lorrain
21/07/2016	suite diag fuite avant compteur à réparée sous bois schening-king jean près de la piscine 0696 56 12 26 0596 74 50 65	Le Lorrain
12/07/2016	L'intervention concerne 1 branchement. / Matricule compteur J15TA302891L / Accessible sans RDV / Prélèvement à échéance / Téléphone : 0596675924 0696351233 ROBINET DE COMPTEUR DEFECTUEUX	Gros-Morne
27/07/2016	REPLACE RBT CPT / Numéro compteur 000009693 / Sans prélèvement / Téléphone : 0596692734 0696026664	Sainte-Marie
20/07/2016	casse à la bouche à clé avant le réducteur vers lerizt	Basse-Pointe
19/07/2016	FUIITE AU CPT URGENT / Numéro compteur 000001928 / Accessible sans RDV / Sans prélèvement / Téléphone : 0596676245 0696367118	Gros-Morne
20/07/2016	L'intervention concerne 1 branchement. / Matricule compteur J14HA237881L / Accessible sans RDV / Sans prélèvement/ Sans Téléphone ROBT COMPT NE FERME PAS CASSE APRES COMPT 0596/04/55/75	Sainte-Marie





19/07/2016	L'intervention concerne 1 branchement. / Matricule compteur A10HA125582F / Accessible sans RDV / Sans prélèvement/ Sans Téléphone CASE AVANT COMPTEUR -- URGENT PERSONNE AGEE EAU COULE DANS SA PORTE - RISQUE DE CHUTE ... PERSONNE A CONTACTER MR HERELLE 0596 53 55 98 OU 0696 32 24 83	Le Marigot
21/07/2016	Fuite sur traversée de chaussée quartier St Jacques niveau villa Claire Plessis , s'équiper des EPI et mise en place signalisation temporaire.	Sainte-Marie
19/07/2016	Fuite sur traversée de route quartier St Jacques rue Citron niveau entreprise pariba, s'équiper des EPI et mise en place signalisation temporaire.	Sainte-Marie
19/07/2016	Casse avant compteur quartier Pain de Sucre rue Duchamp maison Courset, s'équiper des EPI et mise en place signalisation temporaire.	Sainte-Marie
22/07/2016	L'intervention concerne 1 branchement. / Matricule compteur A12HA263305W / Accessible sans RDV / Sans prélèvement / Téléphone : 0596785646 0696707953 ROBINET CPT A REMPLACER EN URGENCE FUIITE APRES CPT VOISIN LAOUCHEZ CLEMENT	Macouba
20/07/2016	REPLACE RBT CPT / Matricule compteur J15TA262782F / Accessible sans RDV / Prélèvement à échéance / Téléphone : 0596789275 0696293065	Basse-Pointe
22/07/2016	L'intervention concerne 1 branchement. / Numéro compteur 000005331-3 / Accessible sans RDV / Sans prélèvement / Téléphone : 0596785862 0696718165 FUIITE AVANT COMPT	Basse-Pointe
26/07/2016	L'intervention concerne 1 branchement. / Matricule compteur A09HA186291Y / Accessible sans RDV / Sans prélèvement / Téléphone : 0696101505 ROBT COMPT CASSE DOIT FAIRE DES TRAVAUX NE PEUX PAS FERME ROBT	Sainte-Marie
22/07/2016	L'intervention concerne 1 branchement. / Matricule compteur A09HA186280V / Prélèvement mensuel / Téléphone : 0690695341 FUIITE AVANT COMPTEUR 0696/24/74/89	Gros-Morne
22/07/2016	L'intervention concerne 1 branchement. / Numéro compteur 003216 / Accessible sans RDV / Sans prélèvement / Téléphone : 0596662470 0696448384 ROBINET DE COMPTEUR DEFECTUEUX A REMPLACER URGENT VOISIN MICAHILON CHRISTIANE	Sainte-Marie
25/07/2016	L'intervention concerne 1 branchement. / Matricule compteur A08HA132347Z / Accessible sans RDV / Sans prélèvement / Téléphone : 0696402836 FUIITE AU CPT	L' Ajoupa-Bouillon
25/07/2016	L'intervention concerne 1 branchement. / Matricule compteur A10HA253831Q / Accessible sans RDV / Sans prélèvement / Téléphone : 05 96 69 20 84 06 96 08 99 51 FUIITE AVT CPT VOISIN : AUDINAY YVES	Sainte-Marie
27/07/2016	L'intervention concerne 1 branchement. / Numéro compteur 000003701 / Sans prélèvement / Téléphone : 0596693513 FUIITE A REPARER CI APREES LE CR DE L AGENT Nouvel Index: 333, Constat de fuite effectué, Fuite à un autre niveau / La fuite n'a pas été réparée (faire un courrier au client), prévoir engin car fuite sous carrelage cpt a deplacer le 21/06/2016 DEMANDE D INTERVENTION URGENTE SELON AB	Sainte-Marie
25/07/2016	Casse avant compteur quartier Dosithe , s'équiper des EPI et mise en place signalisation temporaire.	Gros-Morne
25/07/2016	Casse avant compteur au quartier La Vierge , s'équiper des EPI et mise en place signalisation temporaire.	Gros-Morne
27/07/2016	Fuite IMPORTANTE à la bouche à clé (environ 50 cm profondeur) maison Blaise Fanny n°10 allée des Alliés Cité Union tél : 0596 69 35 13 . s'équiper des EPI et mise en place signalisation temporaire.	Sainte-Marie
26/07/2016	Casse avant compteur quartier Bassin noir niveau terrain foot, s'équiper des EPI et mise en place signalisation temporaire.	Sainte-Marie











19/08/2016	L'intervention concerne 1 branchement. / Numéro compteur 000004846-3 / Sans prélèvement / Téléphone : 0596533336 0696444084 REEMPLACER LE ROBINET DU COMPTEUR - CAR NE SE FERME PAS -	Basse-Pointe
22/08/2016	L'intervention concerne 1 branchement. / Matricule compteur J15TA263229P / Accessible sans RDV / Sans prélèvement/ Téléphone : 0696016529 ROBINET DU COMPTEUR NE SE FERME PAS VOISINS : DUBAN M-LAURENCE / PHAROSE CESAIRE / POULAT COME	Sainte-Marie
24/08/2016	L'intervention concerne 1 branchement. / Numéro compteur 004471 / Accessible sans RDV / Prélèvement à échéance / Téléphone : 0596693473 FUIITE AVANT COMPTEUR	Sainte-Marie
23/08/2016	casse avant compteur DN 30 à dufally	L' Ajoupa-Bouillon
26/08/2016	L'intervention concerne 1 branchement. / Matricule compteur A12HA269874W / Accessible sans RDV / Sans prélèvement/ Sans Téléphone FUIITE AU COMPTEUR 0596/69/15/89	Sainte-Marie
26/08/2016	REMPLACEMENT DE COMPTEUR - L'intervention concerne 1 branchement. / Matricule compteur A07HA075411H / Accessible sans RDV / Sans prélèvement/ Sans Téléphone	Sainte-Marie
23/08/2016	L'intervention concerne 1 branchement. / Matricule compteur A11HA2681820 / Accessible sans RDV / Sans prélèvement/ Sans Téléphone FUIITE AVANT COMPT ET MANQUE DE PRESSION PERS A CONTACTER 0696/80/55/73	Basse-Pointe
31/08/2016	casse sur traversée de route saint jacques avant le dentiste Rangon	Sainte-Marie
26/08/2016	casse à la b à c auprès de la crèche basse pointe	Basse-Pointe
27/09/2016	L'intervention concerne 1 branchement. / Matricule compteur A07HA017541U / Accessible sans RDV / Sans prélèvement/ Sans Téléphone	Basse-Pointe
24/08/2016	L'intervention concerne 1 branchement. / Matricule compteur A07HA017541U / Accessible sans RDV / Sans prélèvement / Téléphone : 0596781451 0696271431  VANNE DU COMPTEUR NE SE FERME PAS PLOMBIER A BESOIN D'INTERVENIR URGEMMENT	Basse-Pointe
24/08/2016	L'intervention concerne 1 branchement. / Numéro compteur 001879 / Accessible sans RDV / Sans prélèvement / Téléphone : 0596692302 0696848155 ROBINET COMPTEUR CASSE EST A REMPL NE PEU PAS FERMER LE COMPT DOIT FAIRE DES TRAVAUX	Sainte-Marie
31/08/2016	casse avant compteur habitation merveilleuse Mme causou francoisxavier	Sainte-Marie
01/09/2016	casse sur traversée de route à claire plessis près BOURGADE MAISON N°472	Sainte-Marie
31/08/2016	L'intervention concerne 1 branchement. / Numéro compteur 000004000-3 / Accessible sans RDV / Sans prélèvement/ Sans Téléphone ROBINET COMPT CASSE EST A REMPLACER DOIT FAIRE DES TRAVAUX 0696 /26/81/10	Sainte-Marie
29/08/2016	L'intervention concerne 1 branchement. / Numéro compteur 000009159-2 / Accessible sans RDV / Sans prélèvement / Téléphone : 0596536800 FUIITE IMPORTANTE AVANT COMPT	Le Marigot
30/08/2016	L'intervention concerne 1 branchement. / Matricule compteur J16TA367720A / Accessible sans RDV / Sans prélèvement / Téléphone : 0696207468  AB A CONSTATE FUIITE DEPUIS RENOUVELLEMENT DE SON COMPTEUR A VERIFIER VOISIN : MISSION DU PLEIN EVANGILE	Sainte-Marie
29/08/2016	REPLACE RBT CPT URGENT. / Matricule compteur A13HA150221F / Accessible sans RDV / Sans prélèvement / Téléphone : 0696361007	Sainte-Marie
30/08/2016	L'intervention concerne 1 branchement. / Numéro compteur 000006893-1 / Accessible sans RDV / Sans prélèvement / Téléphone : 0596782114 CASSE APRES COMPTEUR ROBINET COMPT CASSE NE PEU REPAIRE URGENT 0696/10/04/38 PERTE DEAU	Gros-Morne

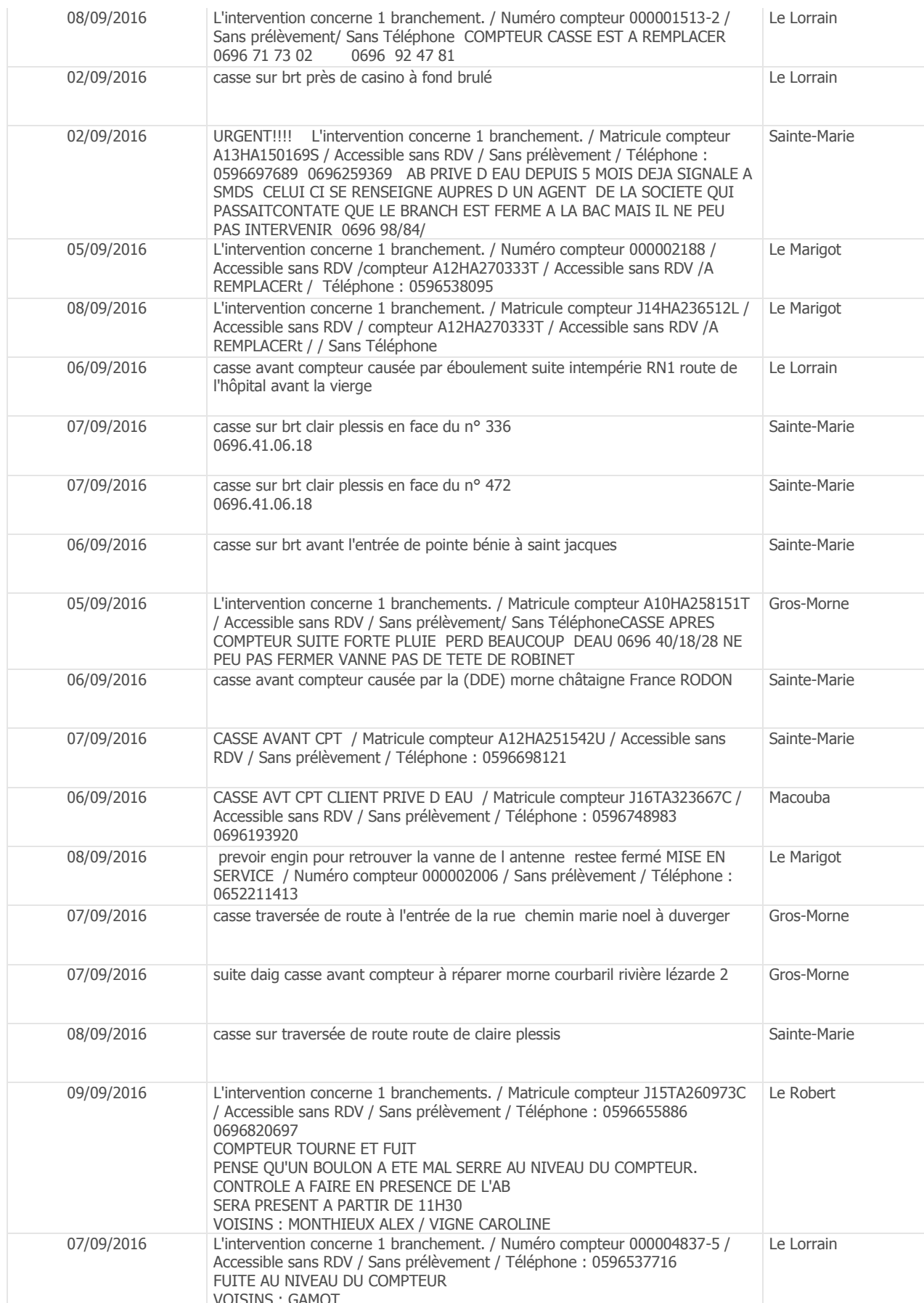







27/09/2016	L'intervention concerne 1 branchement. / Matricule compteur J16TA367253U / Accessible sans RDV / Sans prélèvement / Téléphone : 0696414203 FUI TE AU NIVEAU DU COMPTEUR DEPUIS SON RENOUVELLEMENT VOISINS : ERYNGEE JACQUELINE / MONTJEAN CHRISTIANE	Sainte-Marie
19/09/2016	Casse avant compteur maison Aparot Etienne, s'équiper des EPI.	Basse-Pointe
05/10/2016	Casse avant compteur quartier Croix Odillon niveau boutique , s'équiper des EPI et mise en place signalisation temporaire.	Gros-Morne
19/09/2016	L'intervention concerne 1 branchements. / Numéro compteur 000006600-2 / Accessible sans RDV / Sans prélèvement / Téléphone : 0596611352 0696306817 FUI TE AU NIVEAU DU COMPTEUR VERIFIER SI BRT EST BIEN OUVERT VOISINS : LIBOS STEPHANIE / BARBA PAULE	Gros-Morne
20/09/2016	L'intervention concerne 1 branchement. / Matricule compteur A13HA167729J / Accessible sans RDV / Sans prélèvement / Téléphone : 0696405164 CASSE AVANT COMPT AB DEMANDE A ETRE PRESENT LE JOUR DE L'INTERVENTION	L' Ajoupa-Bouillon
20/09/2016	L'intervention concerne 1 branchement. / Numéro compteur 000004826-1 / Prélèvement mensuel / Téléphone : 0696387516 FUI TE AU NIVEAU DU COMPTEUR VOISINS : BOISFER LUCIENNE /SOLIN MARCY MARIE VALERE	Le Lorrain
20/09/2016	Fuite avant compteur rue Amédée Knight, s'équiper des EPI et mise en place signalisation temporaire.	Sainte-Marie
20/09/2016	Casse sur traversée au quartier Vallon , s'équiper des EPI et mise en place signalisation temporaire.	Le Lorrain
23/09/2016	L'intervention concerne 1 branchement. / Matricule compteur A09HA186018J / Sans prélèvement / Téléphone : 0696236521 FUI TE SUR COMPTEUR VOISIN : GUNOT FRANCOISE	L' Ajoupa-Bouillon
23/09/2016	FUI TE AU CPT SUITE REMPLACEMENT. / Matricule compteur J16TA357582D / Accessible sans RDV / Sans prélèvement / Téléphone : 0696893271	Le Lorrain
23/09/2016	L'intervention concerne 1 branchement. / Numéro compteur 005106 / Accessible sans RDV / Sans prélèvement / Téléphone : 0596697503 CASSE AVANT COMPT	Sainte-Marie
26/09/2016	renouvellement brt suite casse sur brt chemin la source GM	Gros-Morne
26/09/2016	casse avant compteur cité étoile chez Mme DISER	Sainte-Marie
23/09/2016	L'intervention concerne 1 branchements. / Numéro compteur 238163 / Sans prélèvement / Téléphone : 0696942432 A EUT SINITRE AVANT COMPTEUR - SUITE TRAVAUX MAIRIE OU DDE - LA CONDUITE EST SECTIONNEE ET IL SEMBLERAIT QUE LE COMPTEUR SOIT ENDOMMAGE -	Gros-Morne
23/09/2016	L'intervention concerne 1 branchements. / Numéro compteur 000009691 / Sans prélèvement / Téléphone : 0696337540 LE COMPTEUR A EXPLOSE - MAISON EST INONDEE -	Sainte-Marie
27/09/2016	L'intervention concerne 1 branchements. / Matricule compteur J16TA394936R / Accessible sans RDV / Prélèvement mensuel / Téléphone : 0596677881 0675196343 CASSE AVANT COMPTEUR 0596 67/78/81	Gros-Morne
28/09/2016	casse avant compteur à vieux bourg chez Mr DESCA	Grand'Rivière
27/09/2016	fuite sur branchement quartier abandonné GPS 14.820260 -61.119546	L' Ajoupa-Bouillon
14/10/2016	suite recherche n°72281428 casse sur branchement rue paul symphor GPS 14.6923915 -60.975161455	Le Robert





27/09/2016	L'intervention concerne 1 branchement. / Matricule compteur J16TA367763L / Accessible sans RDV / Sans prélèvement / Téléphone : 0696917247 FUI TE LOCALISEE A LA SORTIE DU REGARD -- PRECISE QU'ELLE A ETE DECELEE APRES LE DEPLACEMENT DU COMPTEUR EFFECTUE PAR SMDS -- COMPTEUR POSE DANS UNE BOITE DE 2 SUITE A LA DEMANDE DE BRANCHEMENT DE SA FILLE - NE FERA PAS LES REPARATIONS CAR NE LUI INCOMBE PAS -	Sainte-Marie
26/09/2016	L'intervention concerne 1 branchement. / Numéro compteur 008276 / Accessible sans RDV / Sans prélèvement / Téléphone : 0696004286 CASSE AVANT COMPTEUR PAS DE TETE AU ROBT COMPT 0696 06/63/92	Sainte-Marie
30/09/2016	casse sur traversée de route à dumaine après la croisée boutique cherchel sur la RD 15	Gros-Morne
04/10/2016	L'intervention concerne 1 branchement. / Numéro compteur 000001477 / Accessible sans RDV / Sans prélèvement / Téléphone : 0696934269 FUI TE AU NIVEAU DU COMPTEUR VOIR POUR CHANGER LE COMPTEUR VOISINS : JEAN-BAPTISTE INNOCENTE / BONIFACE ROGER	Sainte-Marie
30/09/2016	L'intervention concerne 1 branchement. / Matricule compteur J16TA368094B / Accessible sans RDV / Sans prélèvement/ Sans Téléphone CASSE AVANT COMPT AB PRIVE D EAU PERS AGEE 0596 69/91/14	Sainte-Marie
05/10/2016	COMMENTAIRE DU BI : L'intervention concerne 1 branchements. / Numéro compteur 000006934-1 / Accessible sans RDV / Sans prélèvement / Téléphone : 0596748889 0696230594 FUI TE AU NIVEAU DU COMPTEUR VOISINS : PIERRE-LEANDRE CLAIRE COMMENTAIRE DU CRI : Nouvel Index: 2290, Constat de fuite effectué, Fuite à un autre niveau / La fuite n'a pas été réparée (faire un courrier au client), casse sur branchement avant cpt sous trottoir (service distribution) le 29/09/2016	Le Marigot
03/10/2016	Casse sur DN 20 par agent municipaux rue du Pavé vers Quartier Citron, s'équiper des EPI ET MISE EN PLACE SIGNALISATION TEMPORAIRE contact 0696 26 24 83	Sainte-Marie
18/10/2016	casse sur traversée de route en face point de chlore à bezaudin fond verville	Sainte-Marie
04/10/2016	casse avant compteur à duflly chez Mr TASTET	L' Ajoupa-Bouillon
05/10/2016	L'intervention concerne 1 branchements. / Matricule compteur J16TA394229X / Accessible sans RDV / Prélèvement à échéance / Téléphone : 0596678857 0696176788 FUI TE AU COMPTEUR LIE AU REMPLACEMENT DATE DEBUT SEPTEMBRE 2016 -	Gros-Morne
05/10/2016	casse sur branchement colonne de 6 compteurs à chemin mangot mouche Glottin	Gros-Morne
05/10/2016	casse avant causée par un camion avant le terrain de foot de desrose pain de sucre	Sainte-Marie
05/10/2016	casse sur brt près dépôt de la SMDS à villeneuve	Sainte-Marie
06/10/2016	L'intervention concerne 1 branchements. / Matricule compteur A13HA150247P / Accessible sans RDV / Sans prélèvement / Téléphone : 0596660615 FUI TE AU COMPTEUR	Le Robert
18/10/2016	casse sur brt 1 rue des fruits à pain ès de M. LADA LUCIEN 0696223401 voir palcy	Sainte-Marie
10/10/2016	L'intervention concerne 1 branchements. / Numéro compteur 000005356 / Accessible sans RDV / Sans prélèvement / Téléphone : 0696223401 FUI TE AVANT COMPTEUR - COULE DEPUIS 1 MOIS -	Sainte-Marie
18/10/2016	L'intervention concerne 1 branchements. / Numéro compteur 000150 / Accessible sans RDV / Sans prélèvement / Téléphone : 0696391172 FUI TE AU NIVEAU DU COMPTEUR A VERIFIER	Sainte-Marie





18/10/2016	L'intervention concerne 1 branchement. / Matricule compteur J16TA394533C / Accessible sans RDV / Prélèvement mensuel / Téléphone : ROBT COMPT A REM PLACER L 0696819058	Le Marigot
18/10/2016	FUITE AU CPT . / Numéro compteur 000006865 / Accessible sans RDV / Sans prélèvement / Téléphone : 0696015634	Gros-Morne
18/10/2016	FUITE AU CPT L'intervention concerne 1 branchement. / Matricule compteur J16TA368173Z / Accessible sans RDV / Sans prélèvement / Téléphone : 0596556060 0696267526 0696 28 96 00	Le Robert
19/10/2016	L'intervention concerne 1 branchement. / Matricule compteur A09HA110791G / Accessible sans RDV / Sans prélèvement / Téléphone : 0596658966 0696959553 FUITE AVANT COMPTEUR 0696 79/01/15	Gros-Morne
08/11/2016	EST CE FAIT ????? L'intervention concerne 1 branchement. / Matricule compteur A10HA125689P / Accessible sans RDV / Sans prélèvement / Téléphone : 0596690223 0696249397 CASSE AVANT COMPTEUR DECELLEE IL Y A ENVIRON 2 SEMAINES -	Sainte-Marie
18/10/2016	L'intervention concerne 1 branchement. / Numéro compteur 000001333 / Accessible sans RDV / Sans prélèvement/ Téléphone 0696522219 UN CAMION A ROULE SUR LE COMPTEUR. VOIR SI A CHANGER OU A REPARER VOISINS : VALDIVIA / MARVEAUX	Sainte-Marie
07/11/2016	L'intervention concerne 1 branchement. / Numéro compteur 000003998 / Accessible sans RDV / Sans prélèvement / Téléphone : 0596694674 FUITE AVT COMPTEUR PRES DES POMPES FUNEBRES	Sainte-Marie
19/10/2016	L'intervention concerne 1 branchement. / Matricule compteur J15TA303030E / Accessible sans RDV / Sans prélèvement / Téléphone : 0696341275 FUITE AU CPT	Le Robert
20/10/2016	casse avant compteur près du réservoir du bourg lorrain Mr MORAVIE	Le Lorrain
15/11/2016	suite recherche de fuite casse sur traversée de route croix girin	Gros-Morne
03/11/2016	casse à la b à c morne capot plateau près boutique henriette	Le Lorrain
25/10/2016	L'intervention concerne 1 branchement. / Matricule compteur J15TA260550J / Accessible sans RDV / Sans prélèvement / Téléphone : 0596675508 0696943570 CASSE AVT CPT VOISIN HAPPIO VICTOR -	Gros-Morne
27/10/2016	L'intervention concerne 1 branchement. / Matricule compteur A11PB213282R / Accessible sans RDV / Sans prélèvement / Téléphone : 0696285148 ROBINET COMPT A REMPLACER	Le Lorrain
24/10/2016	L'intervention concerne 1 branchement. / Numéro compteur 000001597-3 / Accessible sans RDV / Prélèvement à échéance / Téléphone : 0596535676 0696244137 EAU COULE AU NIVEAU DU COMPTEUR A CONTROLER EN PRESENCE DE L'AB	Le Marigot
21/10/2016	L'intervention concerne 1 branchement. / Numéro compteur 000000677-2 / Accessible sans RDV / Sans prélèvement / Téléphone : 0596537490  FUITE AU COMPTEUR SIGNALEE PAR LA CLIENTE "GOUTTE A GOUTTE"	Le Lorrain
15/11/2016	prévoir une équipe et tronçonneuse casse sur traversée de route suite écoute à poirier gros morne (X,Y) : 14.723129804129853,-61.00551242255407	Gros-Morne
26/10/2016	L'intervention concerne 1 branchement. / Numéro compteur 000007971-1 / Accessible sans RDV / Sans prélèvement / Téléphone : 0596676393 CASSE AVANT COMPTEUR	La Trinité
26/10/2016	casse avant cpt à morne vaudin près du mécanicien	Gros-Morne
04/11/2016	suite recherche casse sur traversée de route à épineux (X,Y) : 14.79798289414948,-61.012444967432	Sainte-Marie





13/01/2017	REPLACE RBT AU CPT / Numéro compteur 017173 / Accessible sans RDV / Sans prélèvement / Téléphone : 0596697092	Sainte-Marie
15/11/2016	L'intervention concerne 1 branchement. / Matricule compteur J16TA3249740 / Accessible sans RDV / Sans prélèvement / Téléphone : 0696365604 REPLACER ROBINET COMPTEUR - CONTACTS TEL : 0696 36 56 04 / 0696 93 65 94	Gros-Morne
30/11/2016	L'intervention concerne 1 branchement. / Matricule compteur J16TA325097Y / Accessible sans RDV / Sans prélèvement / Téléphone : 0596677348 CASSE AVANT COMPTEUR CAUSER PAR LE JARDINIER PERS AGE ET HANDICAPE 0596 67/73/48	Gros-Morne
15/11/2016	L'intervention concerne 1 branchement. / Matricule compteur J16TA395221T / Accessible sans RDV / Sans prélèvement / Téléphone : 0596582847 LE CLIENT SIGNALA UNE FUITE D'EAU IMPORTANTE AU COMPTEUR "COULE DANS TOUTE L'ALLEE"	La Trinité
26/11/2016	suite diag casse à la b à c terres saint ville 14.804066 -61.041762	Le Marigot
18/11/2016	casse à la b à c au pied de l'escalier avant le pont de crochemort (intervention à faire à la main)	Le Lorrain
21/11/2016	casse avant compteur suite diag à dominante près Mme HERELLE MARIE ANGELE 0596 53 51 07	Le Marigot
15/11/2016	L'intervention concerne 1 branchements. / Matricule compteur J16TA366855K / Accessible sans RDV / Sans prélèvement / Téléphone : 0596626664 FUITE AVANT COMPTEUR	Basse-Pointe
17/11/2016	casse avant compteur causée par un camion près du RSV de reculée	Sainte-Marie
17/11/2016	casse à la b à c dans le couloir de la pharmacie à l'emplacement de la voiture du docteur THOMAS	Le Marigot
17/11/2016	casse avant compteur chemin de la poupée 14,827517208157238 - 61,05030302711585	Le Lorrain
21/11/2016	L'intervention concerne 1 branchement. / Matricule compteur J16TA3253220 / Accessible sans RDV / Prélèvement mensuel / Téléphone : 0596534272 0696707001 ROBT COMPT A REMPL	Le Lorrain
17/11/2016	REPLACE RBT APRES CPT ET FUITE ENTRE CPT ET RBT MERCI DE PRECISE LE DEBIT POUR TRAITE RECLAMATION DU CLIENT . / Numéro compteur 009604 / Accessible sans RDV / Sans prélèvement / Téléphone : 0696377279	Sainte-Marie
16/11/2016	L'intervention concerne 1 branchements. / Numéro compteur 000001736-1 / Accessible sans RDV / Sans prélèvement / Téléphone : 0596699136 CASSE AVANT COMPTEUR	Sainte-Marie
18/11/2016	casse avant compteur prèspoint chlore de case maillard	Grand'Rivière
30/11/2016	suite diag casse à la b à c morne capot Mme TIMARD NOELLISE	Le Lorrain
17/11/2016	L'intervention concerne 1 branchement. / Matricule compteur J16TA324012Z / Accessible sans RDV / Sans prélèvement / Téléphone : 0696502862 URGENT ROBINET COMPTEUR DEFECTUEUX FUITE VOISIN LUCE PHILIPPE VINCENT -	Gros-Morne
23/11/2016	L'intervention concerne 1 branchement. / Numéro compteur 000002146-1 / Accessible sans RDV / Prélèvement à échéance / Téléphone : 0596659848 FUITE AVANT COMPT	Le Robert
22/11/2016	casse à la b à c près boulangerie mirédin à felix 1 14,746778461561492 -61,0132243785737	Sainte-Marie
21/11/2016	L'intervention concerne 1 branchement. / Numéro compteur 000004354 / Accessible sans RDV / Prélèvement à échéance / Téléphone : 0596 69 87 39 LE CLIENT SIGNAL SUITE A FUITE APRES LE COMPTEUR IMPOSSIBILITE DE FERMER LA VANNE DU COMPTEUR CAR OXIDEE	Sainte-Marie

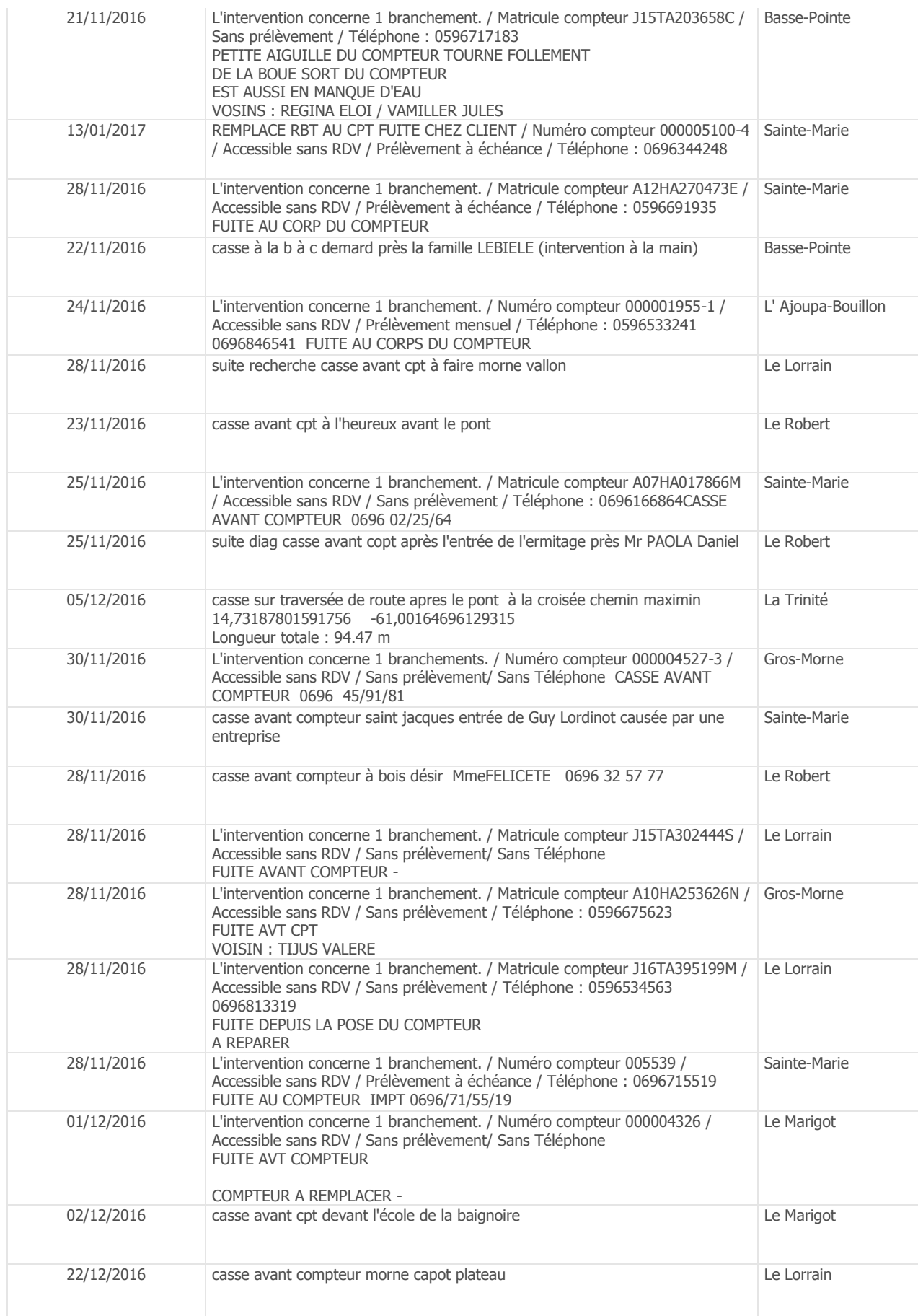





13/12/2016	mise en conformité du brt suite casse Mme LEBON MARYSE- 0720017495- SAINT LAURENT	Sainte-Marie
02/12/2016	casse avant cpt à zabeth près de Mr DARIBOT Hubert ( prenné l'entrée de l'hertmitage)	Le Robert
03/01/2017	suite recherche n° 72283672 casse avant compteur rue tilap	Sainte-Marie
02/12/2016	L'intervention concerne 1 branchements. / Matricule compteur A07HA017699P / Accessible sans RDV / Sans prélèvement / Téléphone : 0596675095 PRENDRE RDV AVEC ME NANCY POUR EFFECTUER CONTROLE EN SA PRESENCE - RELEVER INDEX ET VERIFIER FONCTIONNEMENT COMPTEUR + VOIR SI FUI TE CHEZ ABONNE - A FAIT INTERVENIR PLOMBIER QUI N'A PAS DECELE DE FUI TE NEANMOINS LE COMPTEUR TOURNE LENTEMENT -	Gros-Morne
01/12/2016	L'intervention concerne 1 branchements. / Numéro compteur 005124 / Accessible sans RDV / Prélèvement mensuel / Téléphone : 0696545804 LA CLIENTE SIGNALE UNE FUI TE AU CORP DU COMPTEUR	Sainte-Marie
30/11/2016	L'intervention concerne 1 branchements. / Matricule compteur A12HA269918R / Accessible sans RDV / Sans prélèvement / Téléphone : 0596785700 CASSE AVANT COMPTEUR N.14 CHEMIN MORNE JAKES VOISIN HELOISE ODETTE	Basse-Pointe
08/12/2016	FUI TE AVT CPT / Matricule compteur J16TA324869O / Accessible sans RDV / Sans prélèvement / Téléphone : 0596382439 0690821260	Gros-Morne
08/12/2016	L'intervention concerne 1 branchements. / Matricule compteur A12HA263401V / Accessible sans RDV / Sans prélèvement / Téléphone : 0596696616 FUI TE AVANT COMPTEUR 0596/71/91/26 0696 17/53/71	Sainte-Marie
25/01/2017	casse sur traversée e route avant l'entrée de mounzy route de derrière morne	Sainte-Marie
12/12/2016	L'intervention concerne 1 branchements. / Numéro compteur 004110 / Accessible sans RDV / Sans prélèvement/ Sans Téléphone ROBINET CPT A REMPLACER PRES DE L ECOLE	Sainte-Marie
08/12/2016	L'intervention concerne 1 branchements. / Matricule compteur A12HA270108M / Accessible sans RDV / Sans prélèvement / Téléphone : 0696263724 FUI TE AVT CPT VOISIN : FLORENT FRANCOIS	Sainte-Marie
10/02/2017	casse sur traversée de route à papin GPS (14.802898036450454,- 61.044274606480556 )	Le Marigot
13/12/2016	FUI TE AVANT CPT / Matricule compteur J15TA261912T / Sans prélèvement / Téléphone : 0596658155	Le Robert
13/12/2016	L'intervention concerne 1 branchements. / Numéro compteur 000008064 / Accessible sans RDV / Sans prélèvement / Téléphone : 0536361478 0696840347 FUI TE A LA VITRE DU COMPTEUR VOISIN : ESOR YVONNE	Le Robert
13/12/2016	L'intervention concerne 1 branchements. / Matricule compteur J16TA324883M / Accessible sans RDV / Sans prélèvement/ Sans Téléphone FUI TE AVANT COMPTEUR 0696 18/41/49 0596 48/37 /57	Sainte-Marie
13/12/2016	casse avant compteur causée par Mr LORDINOT dans le regard devant le centre commercial	Sainte-Marie
14/12/2016	L'intervention concerne 1 branchements. / Matricule compteur J15TA302620Q / Accessible sans RDV / Sans prélèvement/ Sans Téléphone FUI TE AU CORPS DU COMPTEUR 0596 65/90/23	Le Robert
14/12/2016	L'intervention concerne 1 branchements. / Matricule compteur J15TA302844E / Accessible sans RDV / Sans prélèvement / Téléphone : 0596675901 0696325508 FUI TE AVANT CPT VOISIN : VILANT LYDIE	Gros-Morne
15/12/2016	L'intervention concerne 1 branchements. / Matricule compteur A12HA270108M / Accessible sans RDV / Sans prélèvement / Téléphone : 0696263724 CASSE AVANT COMPTEUR	Sainte-Marie





20/12/2016	L'intervention concerne 1 branchements. / Numéro compteur 000009189-2 / Sans prélèvement / Téléphone : 0696162695 FUI TE AU COMPTEUR SIGNALE PAR LE PROPRIETAIRE MR GRANDIN - PERSONNE A CONTACTER GRANDIN ALVERT VICTOR 0696 23 75 30	Sainte-Marie
30/12/2016	REMPLECE AU RBT AU CPT / Matricule compteur J16TA323651U / Accessible sans RDV / Sans prélèvement / Téléphone : 0596537306	Le Lorrain
20/12/2016	casse sur traversée de route rue Emile Ramin	Basse-Pointe
19/12/2016	casse sur traversée de route hauteur bourdon	Basse-Pointe
16/12/2016	L'intervention concerne 1 branchements. / Matricule compteur J15TA204102B / Sans prélèvement / Téléphone : 0596537662 CASSE AVT COMPTEUR VOSIIN : FIOLI ARSENE	Le Lorrain
29/12/2016	L'intervention concerne 1 branchements. / Numéro compteur 017448 / Accessible sans RDV / Sans prélèvement / Téléphone : 0696401564 FUI TE AVANT COMPTEUR	Le Robert
22/12/2016	Casse n°1 cité fraîcheur M. NOMIS 0596 67 51 06 , s'équiper des EPI et mise en place signalisation temporaire.	Gros-Morne
20/12/2016	L' intervention concerne 1 branchements. / Matricule compteur J16TA325215M / Sans prélèvement/ Sans Téléphone FUI TE AVANT COMPTEUR 0696 25/66/97	Gros-Morne
20/12/2016	L'intervention concerne 1 branchements. / Numéro compteur 000008047 / Accessible sans RDV / Sans prélèvement / Téléphone : 0596384077 AB PENSE QU'IL EXISTE FUI TE AU NIVEAU DU ROBINET DU COMPTEUR CAR NE COMPREND PAS SA CONSO A RELEVÉ INDEX LE 18/12/16 : 2257 CONTROLE A FAIRE EN PRESENCE DE L'AB VOISINS : PERASTE MARIE-ANGE / LIMBAL PATRICIA	Gros-Morne
23/12/2016	REMPLECE RBT CPT PRENDRE RDV AVEC LE CLIET / Matricule compteur A07HA017723Y / Sans prélèvement / Téléphone : 0596719004 0696436326	Sainte-Marie
22/12/2016	Casse sur branchement au quartier Plateforme, s'équiper des EPI et mise en place signalisation temporaire.	Le Marigot
22/12/2016	L'intervention concerne 1 branchements. / Numéro compteur 261378 / Accessible sans RDV / Sans prélèvement / Téléphone : 0696931864 FUI TE AU COMPTEUR -	Le Lorrain
29/12/2016	Casse avant compteur à Fond Labour maison Alexandrine Albertine, s'équiper des EPI et mise en place signalisation temporaire.	Le Lorrain
04/01/2017	casse avant compteur thébault pérou	Sainte-Marie
28/12/2016	casse sur traversée de route à plaisance reculée	Sainte-Marie
29/12/2016	L'intervention concerne 1 branchements. / Matricule compteur J16TA367566I / Accessible sans RDV / Sans prélèvement / Téléphone : 0596698651 0696909666 FUI TE DANS LE BOITIER ENTREE DU STADE DU MORNE DES ESSES	Sainte-Marie
29/12/2016	L'intervention concerne 1 branchements. / Numéro compteur 000001891-4 / Accessible sans RDV / Sans prélèvement/ Sans Téléphone FUI TE AU COMPTEUR - 0596 69 72 55 0696 04 91 39	Sainte-Marie
19/01/2017	fuite sur colonne à réparée rivière pomme Mme LIBOS (prévoir une colonne de 5 cpts) 0696 40 58 76 0596 65 83 31	Gros-Morne
18/01/2017	casse sur traversée de route à café M. FRANCOIS JOHAN- 0720013869- LA DIGUE Téléphone Portable : 0696401564	Le Robert



05/01/2017	casse sur brt sur la RD 15 devant le réservoir de reculée	Sainte-Marie
05/01/2017	L'intervention concerne 1 branchements. / Matricule compteur J14HA237750B / Accessible sans RDV / Sans prélèvement / Téléphone : 0596536563 0696937373 APRES AVOIR RECU COURRIER DE FORTE CONSO, A RECHERCHE LA FUITE. A CONSTATE QUE LA FUITE EST AU NIVEAU DU COMPTEUR. MAL SERRE LORS DE SON RENOUVELLEMENT VOISINS : RENARD JACQUES / MARTINEL BERNARD	Le Marigot
05/01/2017	L'intervention concerne 1 branchements. / Numéro compteur 000006918-3 / Sans prélèvement / Téléphone : 0696092310 REPLACER LE COMPTEUR EN URGENCE AURATI DU ETRE RENOUVELLE DEPUIS FEVRIER 2016	Le Marigot

#### Détail des interventions d'entretien :

LIBELLE NATURE	COMPETENCE	DATE FIN DE REALISATION	LIBELLE INSTALLATION PRINCIPALE	LIBELLE ENTITE TECHNIQUE
Purge de réseau	8310 Purge de réseau	05/01/2016	Réseau Macouba	Vidange nord plage
Intervention sur autres accessoires de réseau AEP	8750 Intervention sur autres accessoires de réseau AEP	19/01/2016	Réseau Ajoupa-Bouillon	Bac A Boue
Intervention sur autres accessoires de réseau AEP	8750 Intervention sur autres accessoires de réseau AEP	25/01/2016	Réseau Ajoupa-Bouillon	Bac A Boue
Intervention sur les systèmes de télégestion des compteurs généraux	8760 Intervention sur les systèmes de télégestion cpts généraux	04/02/2016	Réseau SCNA Sainte-Marie	débimetre Carrefour reculée
Purge de réseau	8310 Purge de réseau	05/02/2016	Réseau Macouba	Vidange nord plage
Intervention sur les systèmes de télégestion des compteurs généraux	8760 Intervention sur les systèmes de télégestion cpts généraux	02/02/2016	Réseau SCNA Lorrain	Compteur eau MORNE CERON
Intervention sur les systèmes de télégestion des compteurs généraux	8760 Intervention sur les systèmes de télégestion cpts généraux	11/02/2016	Réseau SCNA Marigot	Compteur eau Marigot Bourg
Intervention sur les systèmes de télégestion des compteurs généraux	8760 Intervention sur les systèmes de télégestion cpts généraux	11/02/2016	Réseau SCNA Marigot	débitmetre croiséedominante vers papin
Intervention sur les systèmes de télégestion des compteurs généraux	8760 Intervention sur les systèmes de télégestion cpts généraux	25/02/2016	Réseau SCNA Sainte-Marie	débimetre Fond Moulin
Intervention sur les systèmes de télégestion des compteurs généraux	8760 Intervention sur les systèmes de télégestion cpts généraux	12/02/2016	Réseau SCNA Sainte-Marie	débimetre Décossière



Intervention sur les systèmes de télégestion des compteurs généraux	8760 Intervention sur les systèmes de télégestion cpts généraux	12/02/2016	Réseau SCNA Sainte-Marie	débimetre Bois Jadé
Intervention sur les systèmes de télégestion des compteurs généraux	8760 Intervention sur les systèmes de télégestion cpts généraux	04/03/2016	Réseau SCNA Sainte-Marie	Compteur RUE MULATRE
Intervention sur les systèmes de télégestion des compteurs généraux	8760 Intervention sur les systèmes de télégestion cpts généraux	04/03/2016	Réseau SCNA Sainte-Marie	Compteur BONAIRE
Intervention sur autres accessoires de réseau AEP	8750 Intervention sur autres accessoires de réseau AEP	22/02/2016	Réseau Ajoupa-Bouillon	Bac A Boue
Intervention sur les systèmes de télégestion des compteurs généraux	8760 Intervention sur les systèmes de télégestion cpts généraux	23/02/2016	Réseau Basse-Pointe	Débitmètre Hbitation AKR
Intervention sur les systèmes de télégestion des compteurs généraux	8760 Intervention sur les systèmes de télégestion cpts généraux	23/02/2016	Réseau Basse-Pointe	Compteur dist Socco
Intervention sur les systèmes de télégestion des compteurs généraux	8760 Intervention sur les systèmes de télégestion cpts généraux	23/02/2016	Réseau Basse-Pointe	Compteur Les Moubins 3
Purge de réseau	8310 Purge de réseau	26/02/2016	Réseau Macouba	Vidange près de la rivière, fin de route
Intervention sur les systèmes de télégestion des compteurs généraux	8760 Intervention sur les systèmes de télégestion cpts généraux	03/03/2016	Réseau SCNA Lorrain	Compteur eau MAXIME
Intervention sur les systèmes de télégestion des compteurs généraux	8760 Intervention sur les systèmes de télégestion cpts généraux	09/03/2016	Réseau SCNA Lorrain	Compteur eau PRE BOURG
Intervention sur les systèmes de télégestion des compteurs généraux	8760 Intervention sur les systèmes de télégestion cpts généraux	03/03/2016	Réseau Macouba	Compteur Rivière Roche
Entretien & réparation stabilisateur / réducteur de pression	8710 Entretien & réparation stabilisateur/ réducteur de pression	10/08/2016	Réservoir de CES CET (Lorrain)	régulateur de pression
Entretien / Vérification / Réparation de vannes	8740 Entretien / Vérification / Réparation de vannes	15/03/2016	Réseau SCNA Lorrain	Réducteur La Sicri Morne Etoile
Entretien & réparation stabilisateur / réducteur de pression	8710 Entretien & réparation stabilisateur/ réducteur de pression	12/04/2016	Réseau SCNA Sainte-Marie	réducteur Après Croisée desrose Route De St Jacques avant imp titine
Entretien & réparation stabilisateur / réducteur de pression	8710 Entretien & réparation stabilisateur/ réducteur de pression	10/08/2016	Réservoir de MORNE SAVON (Lorrain)	Réducteur de pression DN 100
Entretien & réparation stabilisateur / réducteur de pression	8710 Entretien & réparation stabilisateur/ réducteur de pression	10/08/2016	Réservoir de MACEDOINE (Lorrain)	Stabilisateur



Entretien & réparation stabilisateur / réducteur de pression	8710 Entretien & réparation stabilisateur/ réducteur de pression	15/04/2016	Réseau SCNA Sainte-Marie	réducteur Après Plateau Sportif De Pain De Sucre
Entretien & réparation stabilisateur / réducteur de pression	8710 Entretien & réparation stabilisateur/ réducteur de pression	12/04/2016	Réseau SCNA Sainte-Marie	réducteur de pression Près Milia
Entretien & réparation stabilisateur / réducteur de pression	8710 Entretien & réparation stabilisateur/ réducteur de pression	12/04/2016	Réseau SCNA Sainte-Marie	réducteur Trou Grèc
Entretien & réparation stabilisateur / réducteur de pression	8710 Entretien & réparation stabilisateur/ réducteur de pression	12/04/2016	Réseau SCNA Sainte-Marie	réducteur Après Ecole De Pain De Sucre
Intervention sur les systèmes de télégestion des compteurs généraux	8760 Intervention sur les systèmes de télégestion cpts généraux	17/03/2016	Réseau SCNA Gros-Morne	Compteur la vierge vers le bourg du gros morne
Intervention sur les systèmes de télégestion des compteurs généraux	8760 Intervention sur les systèmes de télégestion cpts généraux	17/03/2016	Réseau SCNA Gros-Morne	Compteur la vierge vers deux terres
Intervention sur autres accessoires de réseau AEP	8750 Intervention sur autres accessoires de réseau AEP	25/04/2016	Réseau Ajoupa-Bouillon	Bac A Boue
Entretien & réparation stabilisateur / réducteur de pression	8710 Entretien & réparation stabilisateur/ réducteur de pression	18/04/2016	Réseau SCNA Lorrain	Réducteur La Sicri Morne Etoile
Entretien & réparation stabilisateur / réducteur de pression	8710 Entretien & réparation stabilisateur/ réducteur de pression	15/04/2016	Réseau SCNA Sainte-Marie	réducteur chemin péronet
Entretien & réparation stabilisateur / réducteur de pression	8710 Entretien & réparation stabilisateur/ réducteur de pression	12/04/2016	Réseau SCNA Sainte-Marie	réducteur Epineux
Entretien & réparation stabilisateur / réducteur de pression	8710 Entretien & réparation stabilisateur/ réducteur de pression	29/08/2016	Réseau SCNA Lorrain	réducteur Morne Lorrain
Entretien & réparation stabilisateur / réducteur de pression	8710 Entretien & réparation stabilisateur/ réducteur de pression	12/04/2016	Réseau SCNA Sainte-Marie	réducteur de pression près pomier
Entretien & réparation stabilisateur / réducteur de pression	8710 Entretien & réparation stabilisateur/ réducteur de pression	19/04/2016	Réseau SCNA Sainte-Marie	REDUCTEUR DE PRESSION rose des vents vers bois jaded
Entretien & réparation stabilisateur / réducteur de pression	8710 Entretien & réparation stabilisateur/ réducteur de pression	19/04/2016	Réseau SCNA Sainte-Marie	REDUCTEUR DE PRESSION croisée morne théodor et macroix

Entretien & réparation stabilisateur / réducteur de pression	8710 Entretien & réparation stabilisateur/ réducteur de pression	15/04/2016	Réseau SCNA Sainte-Marie	réducteur croisée pain de sucre vers robin
Entretien & réparation stabilisateur / réducteur de pression	8710 Entretien & réparation stabilisateur/ réducteur de pression	15/04/2016	Réseau SCNA Sainte-Marie	réducteur chambre des vannes de pain de sucre
Entretien & réparation stabilisateur / réducteur de pression	8710 Entretien & réparation stabilisateur/ réducteur de pression	15/04/2016	Réseau SCNA Sainte-Marie	réducteur route de la forêt à reculé
Entretien & réparation stabilisateur / réducteur de pression	8710 Entretien & réparation stabilisateur/ réducteur de pression	19/04/2016	Réseau SCNA Sainte-Marie	REDUCTEUR DE PRESSION félicité apres terrain de foot
Entretien & réparation stabilisateur / réducteur de pression	8710 Entretien & réparation stabilisateur/ réducteur de pression	19/04/2016	Réseau SCNA Sainte-Marie	REDUCTEUR DE PRESSION rue derriere bezaudin
Purge de réseau	8310 Purge de réseau	22/02/2016	Réseau SCNA Lorrain	Vidange Pès DALPHRASE Bout de Réseau Fond Carabin
Purge de réseau	8310 Purge de réseau	05/02/2016	Réseau Macouba	Vidange près de la rivière, fin de route
Entretien & réparation stabilisateur / réducteur de pression	8710 Entretien & réparation stabilisateur/ réducteur de pression	15/04/2016	Réseau SCNA Sainte-Marie	réducteur face entrée réservoir de reculé
Entretien & réparation stabilisateur / réducteur de pression	8710 Entretien & réparation stabilisateur/ réducteur de pression	15/04/2016	Réseau SCNA Sainte-Marie	réducteur Avant Rond Point De Reculé pres cincinatus
Entretien & réparation stabilisateur / réducteur de pression	8710 Entretien & réparation stabilisateur/ réducteur de pression	19/04/2016	Réseau SCNA Sainte-Marie	REDUCTEUR DE PRESSION anse azérot
Entretien & réparation stabilisateur / réducteur de pression	8710 Entretien & réparation stabilisateur/ réducteur de pression	15/04/2016	Réseau SCNA Sainte-Marie	REDUCTEUR DE PRESSION saint aroman pres DELASSE
Entretien & réparation stabilisateur / réducteur de pression	8710 Entretien & réparation stabilisateur/ réducteur de pression	15/04/2016	Réservoir de BEZAUDIN (Sainte Marie)	Réducteur de pression
Intervention sur autres accessoires de réseau AEP	8750 Intervention sur autres accessoires de réseau AEP	08/04/2016	Réseau Ajoupa-Bouillon	Bac A Boue
Entretien & réparation stabilisateur / réducteur de pression	8710 Entretien & réparation stabilisateur/ réducteur de pression	28/04/2016	Réseau SCNA Marigot	stabilisateur de pression Papin Plus Bas Boutique Pelonde



Entretien & réparation stabilisateur / réducteur de pression	8710 Entretien & réparation stabilisateur/ réducteur de pression	27/04/2016	Réseau SCNA Marigot	stabilisateur de pression Après l'école De Dominante
Entretien & réparation stabilisateur / réducteur de pression	8710 Entretien & réparation stabilisateur/ réducteur de pression	27/04/2016	Réseau SCNA Marigot	stabilisateur de pression Papin Près Boutique Pelonde
Entretien & réparation stabilisateur / réducteur de pression	8710 Entretien & réparation stabilisateur/ réducteur de pression	27/04/2016	Réseau SCNA Marigot	stabilisateur de pression dominante Rue Terre Saint Ville
Entretien & réparation stabilisateur / réducteur de pression	8710 Entretien & réparation stabilisateur/ réducteur de pression	27/04/2016	Réseau SCNA Marigot	stabilisateur de pression Sénéchale
Entretien & réparation stabilisateur / réducteur de pression	8710 Entretien & réparation stabilisateur/ réducteur de pression	27/04/2016	Réseau SCNA Marigot	stabilisateur de pression Croisée Rue Charpentier
Entretien & réparation stabilisateur / réducteur de pression	8710 Entretien & réparation stabilisateur/ réducteur de pression	28/04/2016	Réseau SCNA Marigot	stabilisateur de pression dominante haut ( maud )
Entretien & réparation stabilisateur / réducteur de pression	8710 Entretien & réparation stabilisateur/ réducteur de pression	28/04/2016	Réseau SCNA Marigot	stabilisateur de pression Croisée La Marie Près Boulangerie
Entretien & réparation stabilisateur / réducteur de pression	8710 Entretien & réparation stabilisateur/ réducteur de pression	27/04/2016	Réseau SCNA Marigot	stabilisateur de pression dominante Après Le Bombaque
Entretien & réparation stabilisateur / réducteur de pression	8710 Entretien & réparation stabilisateur/ réducteur de pression	27/04/2016	Réseau SCNA Marigot	stabilisateur de pression dominante Rue De La Chappel
Entretien & réparation stabilisateur / réducteur de pression	8710 Entretien & réparation stabilisateur/ réducteur de pression	27/04/2016	Réseau SCNA Marigot	réducteur de pression Entrée habitation de Bellevue
Entretien & réparation stabilisateur / réducteur de pression	8710 Entretien & réparation stabilisateur/ réducteur de pression	28/04/2016	Réseau SCNA Marigot	stabilisateur de pression Entrée Dehaumon
Intervention sur les systèmes de télégestion des compteurs généraux	8760 Intervention sur les systèmes de télégestion cpts généraux	12/04/2016	Réseau Basse-Pointe	Débitmètre Hbitation AKR
Intervention sur autres accessoires de réseau AEP	8750 Intervention sur autres accessoires de réseau AEP	28/04/2016	Réseau Ajoupa-Bouillon	Bac A Boue
Intervention sur autres accessoires de réseau AEP	8750 Intervention sur autres accessoires de réseau AEP	04/05/2016	Réseau Ajoupa-Bouillon	Bac A Boue



Entretien & réparation stabilisateur / réducteur de pression	8710 Entretien & réparation stabilisateur/ réducteur de pression	02/05/2016	Réseau SCNA Gros-Morne	Réducteur de pression n°10 Morne CONGO (AJOLET Liliane)
Purge de réseau	8310 Purge de réseau	27/04/2016	Réseau SCNA Sainte-Marie	vidange près du canadien (LA LUCIOLE)
Purge de réseau	8310 Purge de réseau	27/04/2016	Réseau SCNA Sainte-Marie	vidange rue de Beaufort (ST AROMAN)
Purge de réseau	8310 Purge de réseau	27/04/2016	Réseau SCNA Sainte-Marie	vidange rue des Pipirces maison n°61 Egouy Charles (ST AROMAN)
Purge de réseau	8310 Purge de réseau	27/04/2016	Réseau SCNA Sainte-Marie	vidange rue de Jacobière, maison n°84 (ST AROMAN)
Purge de réseau	8310 Purge de réseau	27/04/2016	Réseau SCNA Sainte-Marie	vidange 1 vers Beaufort avant le pont (ST AROMAN)
Purge de réseau	8310 Purge de réseau	27/04/2016	Réseau SCNA Sainte-Marie	vidange 2 pont de BEAUFORT (ST AROMAN)
Purge de réseau	8310 Purge de réseau	27/04/2016	Réseau SCNA Sainte-Marie	vidange 3 pont de BEAUFORT (ST AROMAN)
Purge de réseau	8310 Purge de réseau	27/04/2016	Réseau SCNA Sainte-Marie	vidange près du Hangar à bananes (ST AROMAN)
Purge de réseau	8310 Purge de réseau	28/04/2016	Réseau Basse-Pointe	Vidange près de Louison Maximin
Purge de réseau	8310 Purge de réseau	28/04/2016	Réseau Basse-Pointe	Vidange près de Selon Entrée Chinama
Purge de réseau	8310 Purge de réseau	28/04/2016	Réseau Basse-Pointe	Vidange les Orchidées, près de maison n°10
Purge de réseau	8310 Purge de réseau	28/04/2016	Réseau Basse-Pointe	Vidange Impasse du Roucouyer, près de Allemelle
Purge de réseau	8310 Purge de réseau	28/04/2016	Réseau Basse-Pointe	Vidange Impasse du Raisinier près de Ramaka
Purge de réseau	8310 Purge de réseau	28/04/2016	Réseau Basse-Pointe	Vidange rue du Vanillier, près du poste d'épuration
Purge de réseau	8310 Purge de réseau	28/04/2016	Réseau Basse-Pointe	Vidange rue du Cacaoyer, près de nestoret





Purge de réseau	8310 Purge de réseau	28/04/2016	Réseau Basse-Pointe	Vidange lot AKR, près de Bonvel
Purge de réseau	8310 Purge de réseau	29/04/2016	Réseau Basse-Pointe	Vidange entrée MAHOGANY
Purge de réseau	8310 Purge de réseau	29/04/2016	Réseau Basse-Pointe	Vidange les Moubins 2, près de maison n°16
Purge de réseau	8310 Purge de réseau	29/04/2016	Réseau Basse-Pointe	Vidange les Moubins 3 à l'entrée
Purge de réseau	8310 Purge de réseau	29/04/2016	Réseau Basse-Pointe	Vidange Poidoux, voie n°1
Purge de réseau	8310 Purge de réseau	29/04/2016	Réseau Basse-Pointe	Vidange les Moubins 3 près du rond point du bas
Purge de réseau	8310 Purge de réseau	29/04/2016	Réseau Basse-Pointe	Vidange près du pompage
Purge de réseau	8310 Purge de réseau	29/06/2016	Réseau SCNA Sainte-Marie	vidange du Merilin maison AUGUSTIN (St Laurent)
Purge de réseau	8310 Purge de réseau	28/04/2016	Réseau SCNA Sainte-Marie	vidange rue Vaton en face de la cité (St Laurent)
Purge de réseau	8310 Purge de réseau	28/04/2016	Réseau SCNA Sainte-Marie	vidange pres CHERCHEL à pérrou
Purge de réseau	8310 Purge de réseau	28/04/2016	Réseau SCNA Sainte-Marie	vidange pres Musée De La Banane Fourniols
Purge de réseau	8310 Purge de réseau	28/04/2016	Réseau SCNA Sainte-Marie	vidange rivière romanette bout du réseau
Purge de réseau	8310 Purge de réseau	28/04/2016	Réseau SCNA Sainte-Marie	vidange rivière canarie près LIMEA
Purge de réseau	8310 Purge de réseau	29/04/2016	Réseau SCNA Sainte-Marie	vidange Luciole, au point de prélèvement du chlore (Richer)
Purge de réseau	8310 Purge de réseau	29/04/2016	Réseau SCNA Sainte-Marie	vidange Chemin Hotel Primerève (Anse du Four)
Purge de réseau	8310 Purge de réseau	29/04/2016	Réseau SCNA Sainte-Marie	vidange pres landragin derriere morne



Entretien & réparation stabilisateur / réducteur de pression	8710 Entretien & réparation stabilisateur/ réducteur de pression	09/05/2016	Réseau SCNA Sainte-Marie	Stable ensaut croisée morne des eses
Entretien & réparation stabilisateur / réducteur de pression	8710 Entretien & réparation stabilisateur/ réducteur de pression	02/05/2016	Réseau SCNA Sainte-Marie	REDUCTEUR DE PRESSION virage apres RSV de pérôu
Entretien & réparation stabilisateur / réducteur de pression	8710 Entretien & réparation stabilisateur/ réducteur de pression	03/05/2016	Réseau SCNA Sainte-Marie	REDUCTEUR DE PRESSION habitation pied en l'air bezaudin
Entretien & réparation stabilisateur / réducteur de pression	8710 Entretien & réparation stabilisateur/ réducteur de pression	03/05/2016	Réseau SCNA Sainte-Marie	REDUCTEUR DE PRESSION apres école d'eudorcait vers fourniois
Entretien & réparation stabilisateur / réducteur de pression	8710 Entretien & réparation stabilisateur/ réducteur de pression	03/05/2016	Réseau SCNA Sainte-Marie	REDUCTEUR DE PRESSION morne coco bois jaded
Entretien & réparation stabilisateur / réducteur de pression	8710 Entretien & réparation stabilisateur/ réducteur de pression	29/04/2016	Réseau SCNA Sainte-Marie	REDUCTEUR DE PRESSION bassin noir pres abrit bus
Entretien & réparation stabilisateur / réducteur de pression	8710 Entretien & réparation stabilisateur/ réducteur de pression	03/05/2016	Réseau SCNA Sainte-Marie	réducteur de pression Avant Celot
Entretien & réparation stabilisateur / réducteur de pression	8710 Entretien & réparation stabilisateur/ réducteur de pression	09/05/2016	Réseau SCNA Sainte-Marie	REDUCTEUR DE PRESSION entrée ancienne boutique derriere morne
Entretien & réparation stabilisateur / réducteur de pression	8710 Entretien & réparation stabilisateur/ réducteur de pression	04/05/2016	Réseau SCNA Sainte-Marie	REDUCTEUR DE PRESSION rue Mulatre
Entretien & réparation stabilisateur / réducteur de pression	8710 Entretien & réparation stabilisateur/ réducteur de pression	04/05/2016	Réseau SCNA Sainte-Marie	REDUCTEUR DE PRESSION félix 1
Entretien & réparation stabilisateur / réducteur de pression	8710 Entretien & réparation stabilisateur/ réducteur de pression	03/05/2016	Réseau SCNA Sainte-Marie	réducteur bois neuf à reculé
Entretien / Vérification de ventouses	8780 Entretien / Vérification de ventouses	02/05/2016	Réseau SCNA Lorrain	Ventouse Morne Douval près hangar Abator
Entretien / Vérification de ventouses	8780 Entretien / Vérification de ventouses	02/05/2016	Réseau SCNA Lorrain	Ventouse près hylderal
Entretien / Vérification de ventouses	8780 Entretien / Vérification de ventouses	02/05/2016	Réseau SCNA Lorrain	Ventouse avant la vièrge vers terrain de foot



Entretien / Vérification de ventouses	8780 Entretien / Vérification de ventouses	02/05/2016	Réseau SCNA Lorrain	Ventouse ponceau entrée morne icaque Bas ceron (rsv Macedoine)
Entretien / Vérification de ventouses	8780 Entretien / Vérification de ventouses	02/05/2016	Réseau SCNA Lorrain	Ventouse Bas ceron près de Nestile Eustache (rsv Macedoine dist)
Entretien / Vérification de ventouses	8780 Entretien / Vérification de ventouses	02/05/2016	Réseau SCNA Lorrain	Ventouse près de Lavenaire Pascal rsv croisé quatre dist
Entretien / Vérification de ventouses	8780 Entretien / Vérification de ventouses	02/05/2016	Réseau SCNA Lorrain	Ventouse près de Boifer Théodor rsv Morne Jacques dist ancien nomLimier Eugène
Entretien & réparation stabilisateur / réducteur de pression	8710 Entretien & réparation stabilisateur/ réducteur de pression	12/08/2016	Réseau SCNA Lorrain	Réducteur Près croisée eau bouilli Morne Capot
Entretien & réparation stabilisateur / réducteur de pression	8710 Entretien & réparation stabilisateur/ réducteur de pression	12/08/2016	Réseau SCNA Lorrain	Réducteur Morne Capot
Entretien & réparation stabilisateur / réducteur de pression	8710 Entretien & réparation stabilisateur/ réducteur de pression	29/08/2016	Réseau SCNA Lorrain	réducteur Vallon Castelle Brando
Purge de réseau	8310 Purge de réseau	04/05/2016	Réseau SCNA Marigot	CANALISATION MARIGOT
Intervention sur les systèmes de télégestion des compteurs généraux	8760 Intervention sur les systèmes de télégestion cpts généraux	21/07/2016	Réseau SCNA Sainte-Marie	Débitmètre L'Epineux Saint-Jacques
Intervention sur les systèmes de télégestion des compteurs généraux	8760 Intervention sur les systèmes de télégestion cpts généraux	20/07/2016	Réseau SCNA Sainte-Marie	Débitmètre Bassin Noir
Intervention sur les systèmes de télégestion des compteurs généraux	8760 Intervention sur les systèmes de télégestion cpts généraux	20/07/2016	Réseau SCNA Sainte-Marie	Débitmètre La Ferme
Intervention sur les systèmes de télégestion des compteurs généraux	8760 Intervention sur les systèmes de télégestion cpts généraux	20/07/2016	Réseau SCNA Sainte-Marie	Débitmètre Derrière-Morne 2
Entretien & réparation stabilisateur / réducteur de pression	8710 Entretien & réparation stabilisateur/ réducteur de pression	22/07/2016	Réseau SCNA Lorrain	réducteur Entrée Maison De La Poupée
Entretien & réparation stabilisateur / réducteur de pression	8710 Entretien & réparation stabilisateur/ réducteur de pression	22/07/2016	Réseau SCNA Lorrain	réducteur Anonay Pierre Morne Etoile
Entretien & réparation stabilisateur / réducteur de pression	8710 Entretien & réparation stabilisateur/ réducteur de pression	29/08/2016	Réseau SCNA Lorrain	Réducteur de pression



Entretien & réparation stabilisateur / réducteur de pression	8710 Entretien & réparation stabilisateur/ réducteur de pression	12/08/2016	Réseau SCNA Lorrain	STABILISATEUR DE PRESSION FACE RESERVOIR BON REPOS
Entretien & réparation stabilisateur / réducteur de pression	8710 Entretien & réparation stabilisateur/ réducteur de pression	12/08/2016	Réseau SCNA Lorrain	réducteur fond labour
Entretien & réparation stabilisateur / réducteur de pression	8710 Entretien & réparation stabilisateur/ réducteur de pression	22/07/2016	Réseau SCNA Lorrain	Réducteur entrée fond massacre rsv croisée 4
Entretien & réparation stabilisateur / réducteur de pression	8710 Entretien & réparation stabilisateur/ réducteur de pression	04/07/2016	Réseau SCNA Gros-Morne	Réducteur de pression rivière lézarde rue melien près B I
Entretien & réparation stabilisateur / réducteur de pression	8710 Entretien & réparation stabilisateur/ réducteur de pression	07/07/2016	Réseau SCNA Gros-Morne	STABILISATEUR DE PRESSION FACE ECOLE DE BOIS LEZARD
Entretien & réparation stabilisateur / réducteur de pression	8710 Entretien & réparation stabilisateur/ réducteur de pression	04/07/2016	Réseau SCNA Gros-Morne	réducteur de pression SINAÏ près cabine telefonique
Entretien & réparation stabilisateur / réducteur de pression	8710 Entretien & réparation stabilisateur/ réducteur de pression	04/07/2016	Réseau SCNA Gros-Morne	Réducteur de pression rivière lézarde près la creche
Entretien & réparation stabilisateur / réducteur de pression	8710 Entretien & réparation stabilisateur/ réducteur de pression	04/07/2016	Réseau SCNA Gros-Morne	Réducteur de pression rivière lézarde à la croisée vers terrain de foot
Entretien & réparation stabilisateur / réducteur de pression	8710 Entretien & réparation stabilisateur/ réducteur de pression	11/07/2016	Réseau SCNA Gros-Morne	réducteur Saint Etienne Avant la pacerelle
Entretien & réparation stabilisateur / réducteur de pression	8710 Entretien & réparation stabilisateur/ réducteur de pression	04/07/2016	Réseau SCNA Gros-Morne	Réducteur de rivière lézarde après l'école vers le pont
Entretien & réparation stabilisateur / réducteur de pression	8710 Entretien & réparation stabilisateur/ réducteur de pression	07/07/2016	Réseau SCNA Gros-Morne	Stabilisateur de pression bypass Lot La Diry Bois Lézard
Entretien & réparation stabilisateur / réducteur de pression	8710 Entretien & réparation stabilisateur/ réducteur de pression	18/07/2016	Réseau SCNA Gros-Morne	Réducteur de pression n°10 Morne CONGO (AJOLET Liliane)
Entretien & réparation stabilisateur / réducteur de pression	8710 Entretien & réparation stabilisateur/ réducteur de pression	04/07/2016	Réseau SCNA Gros-Morne	Réducteur de pression près de DANY
Entretien & réparation stabilisateur / réducteur de pression	8710 Entretien & réparation stabilisateur/ réducteur de pression	07/07/2016	Réseau SCNA Gros-Morne	réducteur de pression dessaint 20m après l'entée chemin mipoudou (féronnerie)

Entretien & réparation stabilisateur / réducteur de pression	8710 Entretien & réparation stabilisateur/ réducteur de pression	11/07/2016	Réseau SCNA Gros-Morne	STABILISATEUR PRESSION quartier Sema
Entretien & réparation stabilisateur / réducteur de pression	8710 Entretien & réparation stabilisateur/ réducteur de pression	07/07/2016	Réseau SCNA Gros-Morne	Réducteur de pression n°3 Birot
Entretien & réparation stabilisateur / réducteur de pression	8710 Entretien & réparation stabilisateur/ réducteur de pression	07/07/2016	Réseau SCNA Gros-Morne	Réducteur de pression n°11 Dominant(Avant PAGET Bénédicte) cabine télé
Entretien & réparation stabilisateur / réducteur de pression	8710 Entretien & réparation stabilisateur/ réducteur de pression	04/07/2016	Réseau SCNA Gros-Morne	Réducteur de pression rivière lézarde après l'école vers Mme Vaudin
Entretien & réparation stabilisateur / réducteur de pression	8710 Entretien & réparation stabilisateur/ réducteur de pression	04/07/2016	Réseau SCNA Gros-Morne	Réducteur de pression N°20 chemin coubaril (10m après GINEAU Romain)
Entretien & réparation stabilisateur / réducteur de pression	8710 Entretien & réparation stabilisateur/ réducteur de pression	07/07/2016	Réseau SCNA Gros-Morne	réducteur de pression denel crpoisée près palcy victor
Entretien & réparation stabilisateur / réducteur de pression	8710 Entretien & réparation stabilisateur/ réducteur de pression	04/07/2016	Réseau SCNA Gros-Morne	stabilisateur de pression croisée chemin flamboyant (vers terrain turine)
Entretien & réparation stabilisateur / réducteur de pression	8710 Entretien & réparation stabilisateur/ réducteur de pression	08/07/2016	Réseau SCNA Gros-Morne	Réducteur de pression Chemin Clara Bulot (10m pont troulaguerre)
Entretien & réparation stabilisateur / réducteur de pression	8710 Entretien & réparation stabilisateur/ réducteur de pression	04/07/2016	Réseau SCNA Gros-Morne	premier réducteur rivière lézarde n° 16 près tresfild
Entretien & réparation stabilisateur / réducteur de pression	8710 Entretien & réparation stabilisateur/ réducteur de pression	08/07/2016	Réseau SCNA Gros-Morne	réducteur de pression rivière pomme avant maison ancien maire
Entretien & réparation stabilisateur / réducteur de pression	8710 Entretien & réparation stabilisateur/ réducteur de pression	08/07/2016	Réseau SCNA Gros-Morne	réducteur de pression dessaint face entrée vers magnan
Entretien / Vérification de ventouses	8780 Entretien / Vérification de ventouses	11/05/2016	Réseau Basse-Pointe	Ventouse près de Chinama
Entretien / Vérification de ventouses	8780 Entretien / Vérification de ventouses	11/05/2016	Réseau Basse-Pointe	Ventouse près de maison n°13
Entretien / Vérification de ventouses	8780 Entretien / Vérification de ventouses	11/05/2016	Réseau Basse-Pointe	Ventouse fin de route

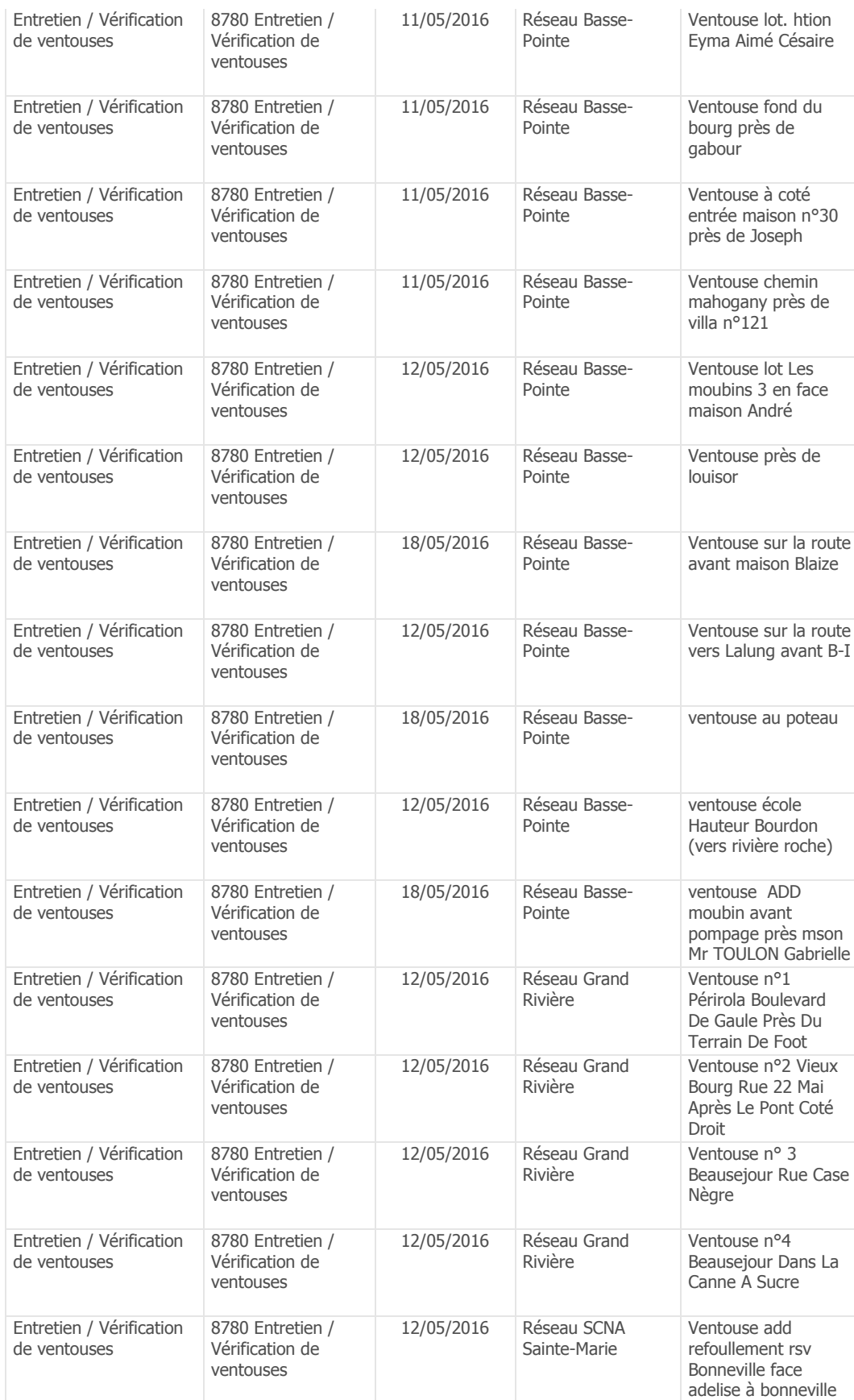



Entretien / Vérification de ventouses	8780 Entretien / Vérification de ventouses	24/06/2016	Réseau SCNA Sainte-Marie	Ventouse add Félicité (après rsv Derrière Morne 2)
Entretien / Vérification de ventouses	8780 Entretien / Vérification de ventouses	12/05/2016	Réseau SCNA Sainte-Marie	Ventouse ADD avant rsv de fourniols sur le pont
Entretien / Vérification de ventouses	8780 Entretien / Vérification de ventouses	12/05/2016	Réseau SCNA Sainte-Marie	Ventouse Morne Théodor Bezaudin
Entretien / Vérification de ventouses	8780 Entretien / Vérification de ventouses	12/05/2016	Réseau SCNA Sainte-Marie	Ventouse Morne Macroix Bezaudin
Entretien / Vérification de ventouses	8780 Entretien / Vérification de ventouses	12/05/2016	Réseau SCNA Sainte-Marie	Ventouse Pus Haut Surppresseur Thébautl A Pérou
Entretien / Vérification de ventouses	8780 Entretien / Vérification de ventouses	12/05/2016	Réseau SCNA Sainte-Marie	Ventouse Pont Bélé Saint Aroman
Entretien / Vérification de ventouses	8780 Entretien / Vérification de ventouses	12/05/2016	Réseau SCNA Sainte-Marie	Ventouse ADD florimond PEROU
Entretien / Vérification de ventouses	8780 Entretien / Vérification de ventouses	27/10/2016	Réseau SCNA Gros-Morne	Ventouse ADD pres des parents de CAROTINE
Entretien / Vérification de ventouses	8780 Entretien / Vérification de ventouses	26/10/2016	Réseau SCNA Gros-Morne	Ventouse ADD point ka
Entretien / Vérification de ventouses	8780 Entretien / Vérification de ventouses	12/05/2016	Réseau SCNA Gros-Morne	Ventouse ADD Fraicheur 100M avt le collège Fuzan Palcy
Entretien / Vérification de ventouses	8780 Entretien / Vérification de ventouses	12/05/2016	Réseau SCNA Gros-Morne	Ventouse Dist Terrain De Foot De Glotin
Entretien / Vérification de ventouses	8780 Entretien / Vérification de ventouses	12/05/2016	Réseau SCNA Gros-Morne	Ventouse Dist saint étienne sur le pont la RN4
Entretien / Vérification de ventouses	8780 Entretien / Vérification de ventouses	26/10/2016	Réseau SCNA Gros-Morne	Ventouse ADD Deux Terres face Garage Legretard - près Boucherie
Entretien / Vérification de ventouses	8780 Entretien / Vérification de ventouses	26/10/2016	Réseau SCNA Gros-Morne	Ventouse ADD Croix Blanche face entrée Anthurium (Miroir)
Purge de réseau	8310 Purge de réseau	13/05/2016	Réseau Macouba	Vidange nord plage
Intervention sur autres accessoires de réseau AEP	8750 Intervention sur autres accessoires de réseau AEP	30/05/2016	Réseau Ajoupa-Bouillon	Bac A Boue





Entretien & réparation stabilisateur / réducteur de pression	8710 Entretien & réparation stabilisateur/ réducteur de pression	10/08/2016	Réservoir de MORNE CERON (Lorrain)	Réducteur de pression
Intervention sur autres accessoires de réseau AEP	8750 Intervention sur autres accessoires de réseau AEP	20/05/2016	Réseau Ajoupa-Bouillon	Bac A Boue
Purge de réseau	8310 Purge de réseau	25/05/2016	Réseau SCNA Marigot	CANALISATION MARIGOT
Entretien & réparation stabilisateur / réducteur de pression	8710 Entretien & réparation stabilisateur/ réducteur de pression	12/07/2016	Réseau SCNA Robert	Réducteur de pression MORNE GALBA VERT PRE
Entretien & réparation stabilisateur / réducteur de pression	8710 Entretien & réparation stabilisateur/ réducteur de pression	18/07/2016	Réseau SCNA Robert	Réducteur de pression café la digue face entrée METEON
Entretien & réparation stabilisateur / réducteur de pression	8710 Entretien & réparation stabilisateur/ réducteur de pression	12/07/2016	Réseau SCNA Robert	Réducteur de pression chere epice pres immeuble gendarmerie
Entretien & réparation stabilisateur / réducteur de pression	8710 Entretien & réparation stabilisateur/ réducteur de pression	13/07/2016	Réseau SCNA Robert	Réducteur de pression bois désir n° 2 50ml après viviane soutarson
Entretien & réparation stabilisateur / réducteur de pression	8710 Entretien & réparation stabilisateur/ réducteur de pression	18/07/2016	Réseau SCNA Robert	Réducteur de pression galette avant ébénisterie près bergoz aumis nouveau réseau
Entretien & réparation stabilisateur / réducteur de pression	8710 Entretien & réparation stabilisateur/ réducteur de pression	18/07/2016	Réseau SCNA Robert	Réducteur de pression face maison LAFARGE à bouteaud
Entretien & réparation stabilisateur / réducteur de pression	8710 Entretien & réparation stabilisateur/ réducteur de pression	12/07/2016	Réseau SCNA Robert	Réducteur de pression café avant l'école
Entretien & réparation stabilisateur / réducteur de pression	8710 Entretien & réparation stabilisateur/ réducteur de pression	18/07/2016	Réseau SCNA Robert	Réducteur de pression l'heureux n° 2
Entretien & réparation stabilisateur / réducteur de pression	8710 Entretien & réparation stabilisateur/ réducteur de pression	12/07/2016	Réseau SCNA Robert	Réducteur de pression plaisable dans la descente
Entretien & réparation stabilisateur / réducteur de pression	8710 Entretien & réparation stabilisateur/ réducteur de pression	12/07/2016	Réseau SCNA Robert	Réducteur de pression après l'école
Entretien & réparation stabilisateur / réducteur de pression	8710 Entretien & réparation stabilisateur/ réducteur de pression	18/07/2016	Réseau SCNA Robert	Réducteur de pression brisse après pneu pro



Intervention sur autres accessoires de réseau AEP	8750 Intervention sur autres accessoires de réseau AEP	17/06/2016	Réseau Ajoupa-Bouillon	Bac A Boue
Entretien / Vérification de ventouses	8780 Entretien / Vérification de ventouses	20/06/2016	Réseau SCNA Sainte-Marie	Ventouse ADD bonaire Avant Mogade
Entretien / Vérification de ventouses	8780 Entretien / Vérification de ventouses	03/10/2016	Réseau SCNA Sainte-Marie	Ventouse ADD croisée vaton
Entretien / Vérification de ventouses	8780 Entretien / Vérification de ventouses	20/06/2016	Réseau SCNA Sainte-Marie	Ventouse ADD rue ti cotron morne des esses
Entretien / Vérification de ventouses	8780 Entretien / Vérification de ventouses	16/06/2016	Réseau SCNA Sainte-Marie	Ventouse ADD avant RSV morne des esses
Entretien / Vérification de ventouses	8780 Entretien / Vérification de ventouses	16/06/2016	Réseau SCNA Sainte-Marie	Ventouse ADD en face place des fetes
Entretien / Vérification de ventouses	8780 Entretien / Vérification de ventouses	06/10/2016	Réseau SCNA Sainte-Marie	Ventouse ADD apres entrée chertine
Entretien / Vérification de ventouses	8780 Entretien / Vérification de ventouses	14/06/2016	Réseau SCNA Lorrain	Ventouse croisée Morne Savon Macedoine rsv Morne Savon
Entretien / Vérification de ventouses	8780 Entretien / Vérification de ventouses	14/06/2016	Réseau SCNA Lorrain	Ventouse près de Harbeau surpresseur Morne Savon n°1
Entretien / Vérification de ventouses	8780 Entretien / Vérification de ventouses	14/06/2016	Réseau SCNA Lorrain	Ventouse près de Harbeau surpresseur Morne Savon n°2
Entretien / Vérification de ventouses	8780 Entretien / Vérification de ventouses	14/06/2016	Réseau SCNA Lorrain	Ventouse bout de réseau surpresseur morne savon près de thibeault et Polomat
Entretien / Vérification de ventouses	8780 Entretien / Vérification de ventouses	14/06/2016	Réseau SCNA Lorrain	Ventouse avant entrée chemin Tanic
Entretien / Vérification de ventouses	8780 Entretien / Vérification de ventouses	14/06/2016	Réseau SCNA Lorrain	Ventouse près de Albert Tanic chemin Tanic
Entretien / Vérification de ventouses	8780 Entretien / Vérification de ventouses	14/06/2016	Réseau SCNA Lorrain	Ventouse près de Tanic Antoine et Esty Denis
Entretien / Vérification de ventouses	8780 Entretien / Vérification de ventouses	14/06/2016	Réseau SCNA Lorrain	Ventouse près de exty daniel
Entretien / Vérification de ventouses	8780 Entretien / Vérification de ventouses	15/06/2016	Réseau SCNA Lorrain	Ventouse Ducalcon Blanche



Entretien / Vérification de ventouses	8780 Entretien / Vérification de ventouses	15/06/2016	Réseau SCNA Lorrain	Ventouse Saxemard Eudèse bout de réseau
Entretien / Vérification de ventouses	8780 Entretien / Vérification de ventouses	15/06/2016	Réseau SCNA Lorrain	Ventouse Jeseneg Honoré
Entretien / Vérification de ventouses	8780 Entretien / Vérification de ventouses	15/06/2016	Réseau SCNA Lorrain	Ventouse Morne Bois près Didier Distribution
Entretien / Vérification de ventouses	8780 Entretien / Vérification de ventouses	15/06/2016	Réseau SCNA Lorrain	Ventouse sur le surppressuer Morne Jacques bout du réseau
Entretien / Vérification de ventouses	8780 Entretien / Vérification de ventouses	15/06/2016	Réseau SCNA Lorrain	Ventouse avant temple adventiste dans les bananes dist morne jacques
Entretien / Vérification de ventouses	8780 Entretien / Vérification de ventouses	15/06/2016	Réseau SCNA Lorrain	Ventouse face temple adventiste dist pompage
Entretien / Vérification de ventouses	8780 Entretien / Vérification de ventouses	16/06/2016	Réseau SCNA Lorrain	Vnetouse près de michel Germain et Michel Maurice dist rsv Morne Jacques
Entretien / Vérification de ventouses	8780 Entretien / Vérification de ventouses	16/06/2016	Réseau SCNA Lorrain	ventouse après boutique Zoror
Entretien / Vérification de ventouses	8780 Entretien / Vérification de ventouses	16/06/2016	Réseau SCNA Lorrain	Ventouse Près de Saxemard Michel Morne Dégras
Entretien / Vérification de ventouses	8780 Entretien / Vérification de ventouses	16/06/2016	Réseau SCNA Lorrain	Ventouse dist morne capot fond labour pres techel RS MD
Entretien / Vérification de ventouses	8780 Entretien / Vérification de ventouses	16/06/2016	Réseau SCNA Lorrain	Ventouse add morne capot morne degas avant vignocan refoulement pompage morne degas
Entretien / Vérification de ventouses	8780 Entretien / Vérification de ventouses	16/06/2016	Réseau SCNA Lorrain	Ventouse dist morne capot RS MC plateau avant pont eau bouilli
Entretien / Vérification de ventouses	8780 Entretien / Vérification de ventouses	16/06/2016	Réseau SCNA Lorrain	Distri Morne Degras près Vignocan
Entretien / Vérification de ventouses	8780 Entretien / Vérification de ventouses	16/06/2016	Réseau SCNA Lorrain	Ventouse entrée Rivière Claire dist rsv morne savon
Entretien / Vérification de ventouses	8780 Entretien / Vérification de ventouses	16/06/2016	Réseau SCNA Lorrain	Ventouse après Ravier aduct Carabin Morne Capot dn150
Entretien / Vérification de ventouses	8780 Entretien / Vérification de ventouses	16/06/2016	Réseau SCNA Lorrain	Ventouse avant hangar Havre aduct Carabin Morne Capot dn150



Entretien / Vérification de ventouses	8780 Entretien / Vérification de ventouses	17/06/2016	Réseau SCNA Lorrain	Ventouse après RSV de Carabin Adduc DN 250 Carabin
Entretien / Vérification de ventouses	8780 Entretien / Vérification de ventouses	17/06/2016	Réseau SCNA Lorrain	Ventouse près de l'école Carabin ad 150 Carabin Morne Capot
Entretien / Vérification de ventouses	8780 Entretien / Vérification de ventouses	17/06/2016	Réseau SCNA Lorrain	Ventouse Chemin de la source ADD carabin
Entretien / Vérification de ventouses	8780 Entretien / Vérification de ventouses	17/06/2016	Réseau SCNA Lorrain	Ventouse Avant RSV chemin tanic ADD
Entretien / Vérification de ventouses	8780 Entretien / Vérification de ventouses	17/06/2016	Réseau SCNA Lorrain	Ventouse près de Harbeau aduct Carabin Morne Capot dn150
Entretien / Vérification de ventouses	8780 Entretien / Vérification de ventouses	17/06/2016	Réseau SCNA Lorrain	Ventouse près de goovingo-Azo (taxiphone) add 150 carabin - morne capot
Entretien & réparation stabilisateur / réducteur de pression	8710 Entretien & réparation stabilisateur/ réducteur de pression	16/06/2016	Réseau SCNA Sainte-Marie	réducteur Epineux
Entretien / Vérification de ventouses	8780 Entretien / Vérification de ventouses	20/06/2016	Réseau SCNA Lorrain	Ventouse près de lavenaire Pascale add 150 Carabin - Morne Capot
Entretien / Vérification de ventouses	8780 Entretien / Vérification de ventouses	20/06/2016	Réseau SCNA Lorrain	Ventouse près du rsv adduct. dn 150 Carabin - Morne capot
Entretien / Vérification de ventouses	8780 Entretien / Vérification de ventouses	20/06/2016	Réseau SCNA Lorrain	Ventouse ADD avant RSV Morne Capot VILETTE (introuvable )
Entretien / Vérification de ventouses	8780 Entretien / Vérification de ventouses	20/06/2016	Réseau SCNA Lorrain	Ventouse près point mat séguineau
Entretien / Vérification de ventouses	8780 Entretien / Vérification de ventouses	20/06/2016	Réseau SCNA Lorrain	Ventouse rond point de séguineau ADD
Entretien / Vérification de ventouses	8780 Entretien / Vérification de ventouses	20/06/2016	Réseau SCNA Lorrain	Ventouse rond point de séguineau dist
Entretien / Vérification de ventouses	8780 Entretien / Vérification de ventouses	20/06/2016	Réseau SCNA Lorrain	Ventouse après hopital vers stade
Entretien / Vérification de ventouses	8780 Entretien / Vérification de ventouses	20/06/2016	Réseau SCNA Lorrain	Ventouse morne lorrain pvc 75
Entretien / Vérification de ventouses	8780 Entretien / Vérification de ventouses	20/06/2016	Réseau SCNA Lorrain	Ventouse morne bois pvc 75



Entretien / Vérification de ventouses	8780 Entretien / Vérification de ventouses	21/06/2016	Réseau SCNA Lorrain	Ventouse morne ceron avant réservoir fonte dn 100
Entretien / Vérification de ventouses	8780 Entretien / Vérification de ventouses	21/06/2016	Réseau SCNA Lorrain	Ventouse morne dégras pres de Mr boisfer
Entretien / Vérification de ventouses	8780 Entretien / Vérification de ventouses	21/06/2016	Réseau SCNA Lorrain	Ventouse Rue Jules Ferry niv.école
Entretien / Vérification de ventouses	8780 Entretien / Vérification de ventouses	21/06/2016	Réseau SCNA Lorrain	Ventouse Lot La Coutoisie
Intervention sur les systèmes de télégestion des compteurs généraux	8760 Intervention sur les systèmes de télégestion cpts généraux	21/06/2016	Réseau SCNA Gros-Morne	Compteur rivière pomme croisée près quincaillerie batta
Intervention sur les systèmes de télégestion des compteurs généraux	8760 Intervention sur les systèmes de télégestion cpts généraux	21/06/2016	Réseau SCNA Robert	compteur de vente vert pre bois neuf
Intervention sur les systèmes de télégestion des compteurs généraux	8760 Intervention sur les systèmes de télégestion cpts généraux	21/06/2016	Réseau SCNA Gros-Morne	Compteur la vierge vers le bourg du gros morne
Intervention sur les systèmes de télégestion des compteurs généraux	8760 Intervention sur les systèmes de télégestion cpts généraux	21/06/2016	Réseau SCNA Gros-Morne	Compteur la vierge vers deux terres
Intervention sur les systèmes de télégestion des compteurs généraux	8760 Intervention sur les systèmes de télégestion cpts généraux	23/06/2016	Réseau SCNA Gros-Morne	Débitmètre Secto Sinai Vers Dumaine
Intervention sur les systèmes de télégestion des compteurs généraux	8760 Intervention sur les systèmes de télégestion cpts généraux	23/06/2016	Réseau SCNA Sainte-Marie	Compteur RUE MULATRE
Intervention sur les systèmes de télégestion des compteurs généraux	8760 Intervention sur les systèmes de télégestion cpts généraux	23/06/2016	Réseau SCNA Sainte-Marie	Compteur BONAIRE
Purge de réseau	8310 Purge de réseau	17/08/2016	Réseau SCNA Lorrain	Vidange N°1 Lot CHENEAU
Purge de réseau	8310 Purge de réseau	17/08/2016	Réseau SCNA Lorrain	Vidange N°2 Lot CHENEAU ( Maison MACNI)
Purge de réseau	8310 Purge de réseau	17/08/2016	Réseau SCNA Lorrain	Vidange Imp Gilbert Tarquin face ti féfé
Purge de réseau	8310 Purge de réseau	17/08/2016	Réseau SCNA Lorrain	Vidange n° 1 Rue Des Sapotilles bout du réseau
Purge de réseau	8310 Purge de réseau	17/08/2016	Réseau SCNA Lorrain	Vidange n° 2 Rue Des Sapotilles Bout De Réseau

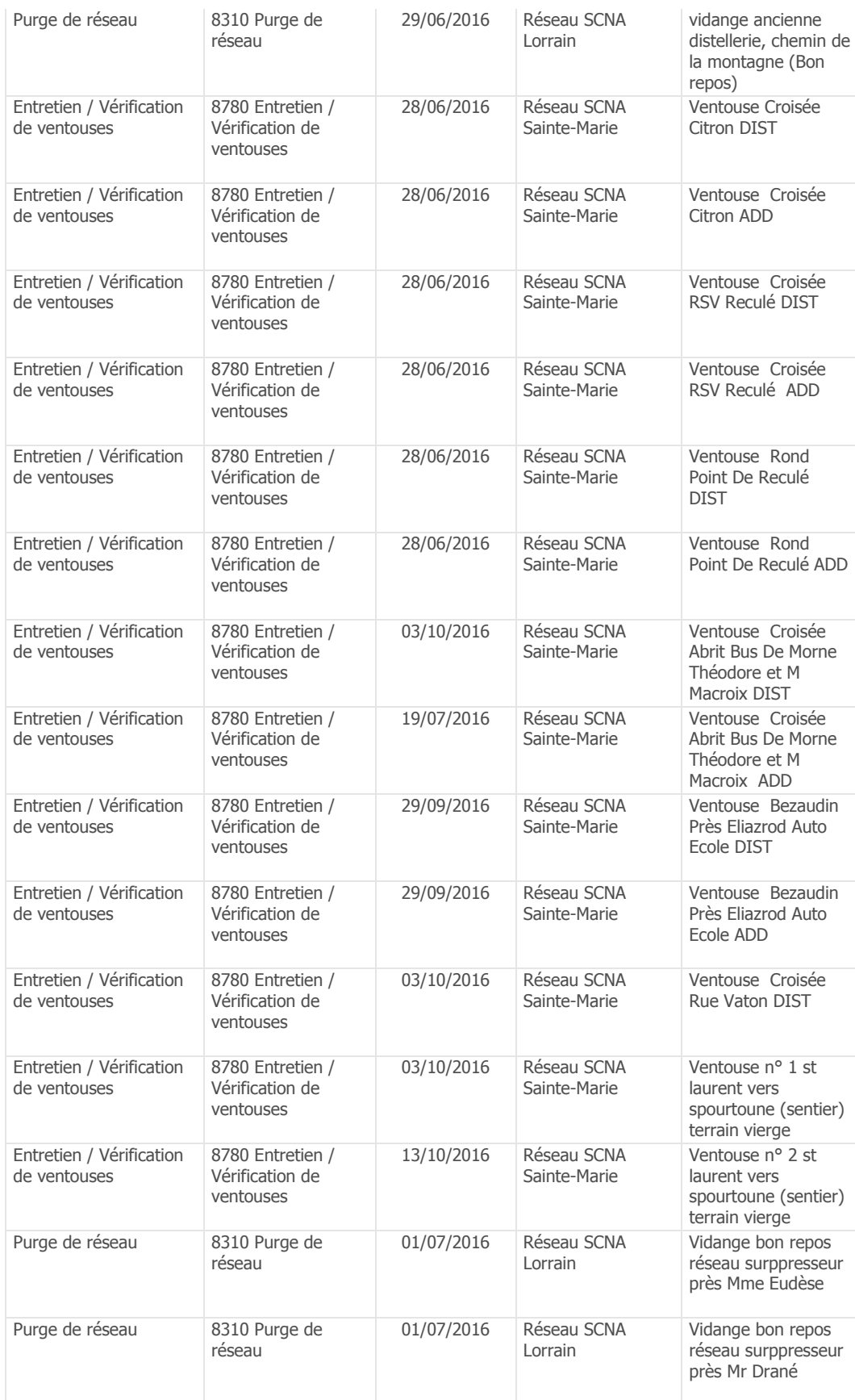







Entretien & réparation stabilisateur / réducteur de pression	8710 Entretien & réparation stabilisateur/ réducteur de pression	21/07/2016	Réservoir de l' UNION (Sainte Marie)	Réducteur stabilisateur de pression
Entretien & réparation stabilisateur / réducteur de pression	8710 Entretien & réparation stabilisateur/ réducteur de pression	21/07/2016	Réservoir de FOURNIOL (Sainte Marie)	Réducteur stabilisateur de pression
Entretien & réparation stabilisateur / réducteur de pression	8710 Entretien & réparation stabilisateur/ réducteur de pression	21/07/2016	Réservoir de LASSALLE (Sainte Marie)	Réducteur stabilisateur de pression
Entretien & réparation stabilisateur / réducteur de pression	8710 Entretien & réparation stabilisateur/ réducteur de pression	09/08/2016	Réservoir de DUHAMELIN (Marigot)	Réducteur de pression
Entretien & réparation stabilisateur / réducteur de pression	8710 Entretien & réparation stabilisateur/ réducteur de pression	09/08/2016	Réservoir de PAIN DE SUCRE (Sainte Marie)	Réducteur stabilisateur de pression
Purge de réseau	8310 Purge de réseau	05/07/2016	Réseau Grand Rivière	Vidange Vieux Bourg Bout du Réseau Lat:14,873889N Long:61,177636W
Purge de réseau	8310 Purge de réseau	05/07/2016	Réseau Grand Rivière	Vidange face rue kay man Lacide réseau opposé
Entretien / Vérification de ventouses	8780 Entretien / Vérification de ventouses	25/07/2016	Réseau SCNA Robert	Ventouse avant batterie (providence)
Entretien / Vérification de ventouses	8780 Entretien / Vérification de ventouses	25/07/2016	Réseau SCNA Robert	Ventouse avant immeubles prajet (l'heureux)
Entretien / Vérification de ventouses	8780 Entretien / Vérification de ventouses	21/07/2016	Réseau SCNA Robert	Ventouse Chemin PANCARTE
Entretien / Vérification de ventouses	8780 Entretien / Vérification de ventouses	21/07/2016	Réseau SCNA Robert	Ventouse Chemin BOIS-DESIR
Intervention sur autres accessoires de réseau AEP	8750 Intervention sur autres accessoires de réseau AEP	06/07/2016	Réseau Ajoupa-Bouillon	Bac A Boue
Purge de réseau	8310 Purge de réseau	12/07/2016	Réseau SCNA Lorrain	Vidange entrée Morne Landeau près de l'abris bus
Intervention sur autres accessoires de réseau AEP	8750 Intervention sur autres accessoires de réseau AEP	12/07/2016	Réseau Ajoupa-Bouillon	Bac A Boue
Intervention sur autres accessoires de réseau AEP	8750 Intervention sur autres accessoires de réseau AEP	25/07/2016	Réseau Ajoupa-Bouillon	Bac A Crépine n° 2



Intervention sur autres accessoires de réseau AEP	8750 Intervention sur autres accessoires de réseau AEP	27/07/2016	Réseau Ajoupa-Bouillon	Bac A Boue
Intervention sur autres accessoires de réseau AEP	8750 Intervention sur autres accessoires de réseau AEP	03/08/2016	Réseau Ajoupa-Bouillon	Bac A Boue
Intervention sur les systèmes de télégestion des compteurs généraux	8760 Intervention sur les systèmes de télégestion cpts généraux	19/07/2016	Réseau SCNA Marigot	Débitmètre Dominante-Bas
Intervention sur les systèmes de télégestion des compteurs généraux	8760 Intervention sur les systèmes de télégestion cpts généraux	19/07/2016	Réseau SCNA Lorrain	Débitmètre Secto Morne Capot
Intervention sur les systèmes de télégestion des compteurs généraux	8760 Intervention sur les systèmes de télégestion cpts généraux	19/07/2016	Réseau Basse-Pointe	Débitmètre Secto Madelonnette
Intervention sur les systèmes de télégestion des compteurs généraux	8760 Intervention sur les systèmes de télégestion cpts généraux	21/07/2016	Réseau SCNA Gros-Morne	Débitmètre Secto Glottin Ecole
Intervention sur les systèmes de télégestion des compteurs généraux	8760 Intervention sur les systèmes de télégestion cpts généraux	21/07/2016	Réseau SCNA Gros-Morne	Débitmètre Secto Birot-Desfort (Haut)
Intervention sur les systèmes de télégestion des compteurs généraux	8760 Intervention sur les systèmes de télégestion cpts généraux	21/07/2016	Réseau SCNA Gros-Morne	Débitmètre Secto Birot-Tracée
Intervention sur les systèmes de télégestion des compteurs généraux	8760 Intervention sur les systèmes de télégestion cpts généraux	21/07/2016	Réseau SCNA Gros-Morne	Débitmètre Secto Dessaint
Intervention sur les systèmes de télégestion des compteurs généraux	8760 Intervention sur les systèmes de télégestion cpts généraux	21/07/2016	Réseau SCNA Gros-Morne	Débitmètre Secto Croix Blanche
Intervention sur les systèmes de télégestion des compteurs généraux	8760 Intervention sur les systèmes de télégestion cpts généraux	21/07/2016	Réseau SCNA Lorrain	Débitmètre Secto Croisée 4
Entretien & réparation stabilisateur / réducteur de pression	8710 Entretien & réparation stabilisateur/ réducteur de pression	09/08/2016	RESERVOIR DE GLOTTIN (GROS-MORNE)	Stabilisateur de pression amont
Entretien & réparation stabilisateur / réducteur de pression	8710 Entretien & réparation stabilisateur/ réducteur de pression	09/08/2016	Réservoir de BIROT (Gros Morne)	Réducteur de pression
Entretien & réparation stabilisateur / réducteur de pression	8710 Entretien & réparation stabilisateur/ réducteur de pression	09/08/2016	RESERVOIR DE FRAICHEUR (GROS- MORNE)	Réducteur stabilisateur de pression
Entretien & réparation stabilisateur / réducteur de pression	8710 Entretien & réparation stabilisateur/ réducteur de pression	09/08/2016	RESERVOIR DE DUMAINE (GROS-MORNE)	Stabilisateur de pression
Intervention sur autres accessoires de réseau AEP	8750 Intervention sur autres accessoires de réseau AEP	25/08/2016	Réseau Ajoupa-Bouillon	Bac A Boue



Purge de réseau	8310 Purge de réseau	19/08/2016	Réseau SCNA Lorrain	Vidange Pès DALPHRASE Bout de Réseau Fond Carabin
Purge de réseau	8310 Purge de réseau	23/08/2016	Réseau Macouba	Vidange nord plage
Entretien & réparation stabilisateur / réducteur de pression	8710 Entretien & réparation stabilisateur/ réducteur de pression	07/10/2016	Reservoir TRIANON (FALAISE)	stabilisateur Amont DN60
Entretien & réparation stabilisateur / réducteur de pression	8710 Entretien & réparation stabilisateur/ réducteur de pression	17/10/2016	Reservoir TRIANON (FALAISE)	Stabilisateur de pression n° 3 DN 60 sortant pelée MR
Entretien & réparation stabilisateur / réducteur de pression	8710 Entretien & réparation stabilisateur/ réducteur de pression	06/10/2016	Station EP CROIX LAURENCE (Ajoupa-Bouillon)	Hydrosavy aval
Intervention sur autres accessoires de réseau AEP	8750 Intervention sur autres accessoires de réseau AEP	02/09/2016	Réseau Ajoupa-Bouillon	Bac A Boue
Entretien & réparation stabilisateur / réducteur de pression	8710 Entretien & réparation stabilisateur/ réducteur de pression	06/09/2016	Réseau SCNA Sainte-Marie	STABILISATEUR DE PRESSION
Intervention sur autres accessoires de réseau AEP	8950 Renouvellement de vannes	08/09/2016	Réseau SCNA Sainte-Marie	crépine
Intervention sur autres accessoires de réseau AEP	8750 Intervention sur autres accessoires de réseau AEP	13/09/2016	Réseau Ajoupa-Bouillon	Bac A Boue
Intervention sur autres accessoires de réseau AEP	8750 Intervention sur autres accessoires de réseau AEP	26/09/2016	Réseau Ajoupa-Bouillon	Bac A Crépine n° 2
Entretien & réparation stabilisateur / réducteur de pression	8710 Entretien & réparation stabilisateur/ réducteur de pression	30/09/2016	Réseau Basse-Pointe	réducteur de pression en serie n° 1 vers rivière roche
Entretien & réparation stabilisateur / réducteur de pression	8710 Entretien & réparation stabilisateur/ réducteur de pression	04/10/2016	Réseau Basse-Pointe	réducteur de pression en série n° 2 vers rivière roche
Entretien & réparation stabilisateur / réducteur de pression	8710 Entretien & réparation stabilisateur/ réducteur de pression	04/10/2016	Réseau Macouba	réducteur de pression ancienne école de rivière roche
Entretien & réparation stabilisateur / réducteur de pression	8710 Entretien & réparation stabilisateur/ réducteur de pression	06/10/2016	Réseau Ajoupa-Bouillon	mono réducteur de pression Bas du Bourg
Entretien & réparation stabilisateur / réducteur de pression	8710 Entretien & réparation stabilisateur/ réducteur de pression	30/09/2016	Réseau Basse-Pointe	réducteur de pression Habitation Eyma (temple adventiste)



Entretien & réparation stabilisateur / réducteur de pression	8710 Entretien & réparation stabilisateur/ réducteur de pression	06/10/2016	Réseau Ajoupa-Bouillon	réducteur de pression arrivée Eden
Entretien & réparation stabilisateur / réducteur de pression	8710 Entretien & réparation stabilisateur/ réducteur de pression	30/09/2016	Réseau Basse-Pointe	réducteur de pression madelonette
Entretien & réparation stabilisateur / réducteur de pression	8710 Entretien & réparation stabilisateur/ réducteur de pression	30/09/2016	Réseau Basse-Pointe	réducteur de pression Ozanam Lacroix (entrée route de Demarre)
Entretien & réparation stabilisateur / réducteur de pression	8710 Entretien & réparation stabilisateur/ réducteur de pression	04/10/2016	Réseau Macouba	stabilisateur maître Jean
Entretien & réparation stabilisateur / réducteur de pression	8710 Entretien & réparation stabilisateur/ réducteur de pression		Réseau Ajoupa-Bouillon	réducteur de pression lot la falaise
Entretien & réparation stabilisateur / réducteur de pression	8710 Entretien & réparation stabilisateur/ réducteur de pression	30/09/2016	Réseau Basse-Pointe	réducteur de pression voie n°1 Poidoux
Entretien & réparation stabilisateur / réducteur de pression	8710 Entretien & réparation stabilisateur/ réducteur de pression	06/10/2016	Réseau Ajoupa-Bouillon	Régulateur stabilisateur n° 2 add trianon sortant du M Rouge
Entretien & réparation stabilisateur / réducteur de pression	8710 Entretien & réparation stabilisateur/ réducteur de pression	04/10/2016	Réseau Basse-Pointe	réducteur de pression Dumas près de labat
Entretien & réparation stabilisateur / réducteur de pression	8710 Entretien & réparation stabilisateur/ réducteur de pression	06/10/2016	Réseau Ajoupa-Bouillon	réducteur de pression arrivée Croix Laurence
Entretien & réparation stabilisateur / réducteur de pression	8710 Entretien & réparation stabilisateur/ réducteur de pression	06/10/2016	Réseau Ajoupa-Bouillon	réducteur de pression vers grande savane
Entretien & réparation stabilisateur / réducteur de pression	8710 Entretien & réparation stabilisateur/ réducteur de pression	06/10/2016	Réseau Ajoupa-Bouillon	régulateur stabilisateur de pression add arrivée fond des source
Entretien / Vérification / Réparation de vannes	8740 Entretien / Vérification / Réparation de vannes	28/09/2016	Réseau SCNA Lorrain	Vidange sur ADD après debimère de morne savon dans la rivière
Intervention sur les systèmes de télégestion des compteurs généraux	8760 Intervention sur les systèmes de télégestion cpts généraux	27/09/2016	Réseau SCNA Lorrain	débitmètre 1 Réseau Add Secto Morne Savon
Entretien / Vérification de ventouses	8780 Entretien / Vérification de ventouses	27/09/2016	Réseau SCNA Lorrain	Ventouse N°1 réseau Add Secto Morne-Savon



Entretien / Vérification de ventouses	8780 Entretien / Vérification de ventouses	17/10/2016	Réseau SCNA Sainte-Marie	Ventouse dist n°1 félicité
Intervention sur autres accessoires de réseau AEP	8750 Intervention sur autres accessoires de réseau AEP	29/09/2016	Réseau Ajoupa-Bouillon	Bac A Crépine n° 2
Intervention sur autres accessoires de réseau AEP	8750 Intervention sur autres accessoires de réseau AEP	07/10/2016	Réseau Ajoupa-Bouillon	Bac A Crépine n° 2
Intervention sur autres accessoires de réseau AEP	8750 Intervention sur autres accessoires de réseau AEP	11/10/2016	Réseau Ajoupa-Bouillon	Bac A Crépine n° 2
Purge de réseau	8310 Purge de réseau	12/10/2016	Réseau SCNA Gros-Morne	CANALISATION GROS MORNE
Intervention sur autres accessoires de réseau AEP	8750 Intervention sur autres accessoires de réseau AEP	19/10/2016	Réseau Ajoupa-Bouillon	Bac A Crépine n° 2
Intervention sur autres accessoires de réseau AEP	8750 Intervention sur autres accessoires de réseau AEP	27/10/2016	Réseau Ajoupa-Bouillon	Bac A Crépine n° 2
Entretien & réparation stabilisateur / réducteur de pression	8710 Entretien & réparation stabilisateur/ réducteur de pression	27/10/2016	Blampuy -(ancien surpresseur)	REDUCTEUR DE PRESSION blampuy bezaudin
Entretien & réparation stabilisateur / réducteur de pression	8710 Entretien & réparation stabilisateur/ réducteur de pression	27/10/2016	Réservoir de DERRIERE MORNE 1 (Sainte Marie)	Reducteur de pression adduction
Entretien & réparation stabilisateur / réducteur de pression	8710 Entretien & réparation stabilisateur/ réducteur de pression	27/10/2016	Réseau trinité	Réducteur de pression n°10 Mr Barbot Tones Plaisable
Entretien & réparation stabilisateur / réducteur de pression	8710 Entretien & réparation stabilisateur/ réducteur de pression	27/10/2016	Réseau trinité	Réducteur de pression tracée après le pont
Entretien & réparation stabilisateur / réducteur de pression	8710 Entretien & réparation stabilisateur/ réducteur de pression	27/10/2016	Bache de BELLE ETOILE Félicité (Sainte Marie)	Réducteur de pression adduction
Intervention sur autres accessoires de réseau AEP	8750 Intervention sur autres accessoires de réseau AEP	04/11/2016	Réseau Ajoupa-Bouillon	Bac A Crépine n° 2
Intervention sur les systèmes de télégestion des compteurs généraux	8760 Intervention sur les systèmes de télégestion cpts généraux	04/11/2016	Réseau SCNA Robert	Débitmètre Bois Désir
Purge de réseau	8310 Purge de réseau	03/11/2016	Réseau Basse-Pointe	Vidange près de Louison Maximin



Purge de réseau	8310 Purge de réseau	03/11/2016	Réseau Basse-Pointe	Vidange près de Selon Entrée Chinama
Purge de réseau	8310 Purge de réseau	03/11/2016	Réseau Basse-Pointe	Vidange Impasse du Roucouyer, près de Allemelle
Purge de réseau	8310 Purge de réseau	03/11/2016	Réseau Basse-Pointe	Vidange Impasse du Raisinier près de Ramaka
Purge de réseau	8310 Purge de réseau	03/11/2016	Réseau Basse-Pointe	Vidange rue du Cacaoyer, près de nestoret
Intervention sur les systèmes de télégestion des compteurs généraux	8760 Intervention sur les systèmes de télégestion cpts généraux	14/11/2016	Réseau SCNA Sainte-Marie	débimetre Bois Jadé
Intervention sur les systèmes de télégestion des compteurs généraux	8760 Intervention sur les systèmes de télégestion cpts généraux	04/11/2016	Réseau SCNA Gros-Morne	Compteur rivière pomme croisée près quincaillerie batta
Intervention sur les systèmes de télégestion des compteurs généraux	8760 Intervention sur les systèmes de télégestion cpts généraux	14/11/2016	Réseau SCNA Sainte-Marie	débimetre Fond Moulin
Intervention sur les systèmes de télégestion des compteurs généraux	8760 Intervention sur les systèmes de télégestion cpts généraux	14/11/2016	Réseau SCNA Gros-Morne	Compteur VENTE SME à bois lézard
Intervention sur les systèmes de télégestion des compteurs généraux	8760 Intervention sur les systèmes de télégestion cpts généraux	14/11/2016	Réseau SCNA Robert	compteur de vente vert pre bois neuf
Intervention sur les systèmes de télégestion des compteurs généraux	8760 Intervention sur les systèmes de télégestion cpts généraux	14/11/2016	Réseau SCNA Robert	Compteur Bois Neuf
Intervention sur les systèmes de télégestion des compteurs généraux	8760 Intervention sur les systèmes de télégestion cpts généraux	14/11/2016	Réseau SCNA Gros-Morne	Compteur la vierge vers deux terres
Intervention sur les systèmes de télégestion des compteurs généraux	8760 Intervention sur les systèmes de télégestion cpts généraux	14/11/2016	Réseau SCNA Gros-Morne	débimètre poirier devant ancien RSV de poirier
Intervention sur autres accessoires de réseau AEP	8750 Intervention sur autres accessoires de réseau AEP	17/11/2016	Réseau Ajoupa-Bouillon	Bac A Crépine n° 2
Intervention sur autres accessoires de réseau AEP	8750 Intervention sur autres accessoires de réseau AEP	25/11/2016	Réseau Ajoupa-Bouillon	Bac A Crépine n° 2
Réparation de ventouse	8781 Réparation de ventouses	22/11/2016	Réseau SCNA Sainte-Marie	Ventouse Bezaudin Près Eliazrod Auto Ecole ADD
Intervention sur autres accessoires de réseau AEP	8750 Intervention sur autres accessoires de réseau AEP	01/12/2016	Réseau Ajoupa-Bouillon	Bac A Crépine n° 2



Intervention sur autres accessoires de réseau AEP	8750 Intervention sur autres accessoires de réseau AEP	03/01/2017	Réseau Ajoupa-Bouillon	Bac A Crépine n° 2
---	--	------------	------------------------	--------------------

## 11.2 TACHES D'EXPLOITATION

### 11.2.1 Nettoyage et désinfection des réservoirs et des bâches

Commune	Site	Date de lavage
BASSE-POINTE	Réservoir LOUISON	01/07/2016
BASSE-POINTE	Réservoir AKR	06/04/2016
BASSE-POINTE	Réservoir MORNE BALAI	04/04/2016
BASSE-POINTE	Bâche Brise charge	18/03/2016
BASSE-POINTE	Réservoir HAUTEUR BOURDON	17/03/2016
BASSE-POINTE	Réservoir GRADIS	15/03/2016
BASSE-POINTE	Bâche station de pompage MOUBIN	15/05/2016
GRAND'RIVIERE	Réservoir BELLEVUE	09/12/2016
GRAND'RIVIERE	Réservoir Beauséjour	03/03/2016
GROS-MORNE	Réservoir calvaire dit calvaire haut	17/10/2016
GROS-MORNE	Réservoir BIROT	01/07/2016
GROS-MORNE	Réservoir BOIS-LEZARD	01/07/2016
GROS-MORNE	Réservoir FRAICHEUR	20/05/2016
GROS-MORNE	Réservoir Vert Pré 3	01/07/2016
GROS-MORNE	Bâche Station de pompage Vert Pré	09/05/2016
L'AJOUPA-BOUILLON	Réservoir TRIANON 2	15/06/2016
L'AJOUPA-BOUILLON	Réservoir POSTE POLICE	23/03/2016
L'AJOUPA-BOUILLON	Réservoir TRIANON 1	22/03/2016
L'AJOUPA-BOUILLON	Réservoir CROIX LAURENCE	21/03/2016
L'AJOUPA-BOUILLON	Réservoir EDEN	21/03/2016
LE LORRAIN	Réservoir usine du lorrain	16/08/2016
LE LORRAIN	Réservoir MORNE CAPOT	01/07/2016
LE LORRAIN	Réservoir Morne Jacques	01/07/2016
LE LORRAIN	Réservoir Vallon	01/07/2016
LE LORRAIN	Réservoir BON REPOS	19/04/2016
LE LORRAIN	Réservoir CROISEE QUATRE	18/04/2016
LE LORRAIN	Réservoir MACEDOINE	14/04/2016
LE LORRAIN	Réservoir CE CET	13/04/2016
LE LORRAIN	Réservoir MORNE CERON	07/04/2016
LE LORRAIN	Réservoir Morne Savon	05/04/2016
LE MARIGOT	Réservoir Dominante Haut	09/05/2016
LE MARIGOT	Réservoir DOMINANTE BAS	03/05/2016
LE MARIGOT	Réservoir Duhamelin	15/04/2016





Commune	Site	Date de lavage
LE MARIGOT	Bâche de PLATEFORME	12/04/2016
LE MARIGOT	Réservoir de PLATEFORME	12/04/2016
LE MARIGOT	Réservoir MORNE ROSEAU	29/03/2016
MACOUBA	Réservoir GUERIN	18/03/2016
MACOUBA	RESERVOIR MAITRE JEAN	16/03/2016
MACOUBA	Réservoir BELLEVUE	15/03/2016
SAINTE-MARIE	Réservoir de Belle Etoile Félicité	17/05/2016
SAINTE-MARIE	Réservoir Bezaudin	01/07/2016
SAINTE-MARIE	Bâche Citron	20/04/2016
SAINTE-MARIE	Réservoir Morne La Croix	01/07/2016
SAINTE-MARIE	Réservoir Recule	01/07/2016
SAINTE-MARIE	Réservoir Union	01/07/2016
SAINTE-MARIE	Réservoir Derrière Morne 2	03/06/2016
SAINTE-MARIE	Réservoir Derrière Morne 1	02/06/2016
SAINTE-MARIE	Réservoir FOURNIOL	03/05/2016
SAINTE-MARIE	Réservoir Lassale	24/05/2016
SAINTE-MARIE	Réservoir Pain de sucre	26/05/2016

## 11.2.2 Travaux de recherche de fuites

Commune	Technique mise en œuvre	Linéaire inspecté (ml/an)
LA TRINITE	Recherche de fuite AEP	300
MACOUBA	Recherche de fuite AEP	100
SAINTE-MARIE	Recherche de fuite AEP	2 230
MARIGOT	Recherche de fuite AEP	3 000
GROS MORNE	Recherche de fuite AEP	3 000

## 11.2.5 Contrôles réglementaires

La conformité à la réglementation sur la sécurité du personnel pour les installations électriques, les récipients sous pression et les appareils de levage a été vérifiée sur l'ensemble des sites par un organisme agréé. Les remises en conformité nécessaires et à la charge de l'exploitant, suite aux observations transmises, sont détaillées dans le chapitre des interventions réalisées.

Contrôles réglementaires Electrique :

LIBELLE INSTALLATION	DATE DE REALISATION	ENTITE TECHNIQUE	LIBELLE NATURE
Reservoir TRIANON (L'Ajoupa bouillon)	15/06/2016	Coffret Electrique	Contrôle réglementaire électrique



Station EP de CALVAIRE (Gros Morne)	29/06/2016	Armoire électrique	Contrôle réglementaire électrique
Surpresseur de SPOURTOUNE Morne Des Esses (Sainte Marie)	21/06/2016	Armoire électrique télégestion	Contrôle réglementaire électrique
Réservoir de PLATEFORME (Marigot)	20/06/2016	coffret électrique	Contrôle réglementaire électrique
Réservoir de BOIS LEZARD (Gros Morne)	29/06/2016	coffret électrique	Contrôle réglementaire électrique
Réservoir de FOURNIOL (Sainte Marie)	20/06/2016	coffret électrique	Contrôle réglementaire électrique
Station pompage de Directoire (Robert)	27/06/2016	Armoire électrique intérieure	Contrôle réglementaire électrique
Réservoir de BOIS LEZARD (Gros Morne)	29/06/2016	coffret électrique	Contrôle réglementaire électrique
Station pompage de VERT PRE (Gros - Morne)	29/06/2016	Armoire électrique	Contrôle réglementaire électrique
RESERVOIR DE DUMAINE (GROS-MORNE)	28/06/2016	Coffret électrique intérieur	Contrôle réglementaire électrique
Réservoir de BON REPOS (Lorrain)	13/06/2016	coffret électrique intérieur	Contrôle réglementaire électrique
Réservoir de MORNE DES ESSES (Sainte Marie)	21/06/2016	coffret électrique	Contrôle réglementaire électrique
Réservoir de MAITRE JEAN (Macouba)	09/06/2016	Coffret électrique intérieur	Contrôle réglementaire électrique
RESERVOIR DE DUMAINE (GROS-MORNE)	29/06/2016	Coffret électrique intérieur	Contrôle réglementaire électrique
Réservoir de MAITRE JEAN (Macouba)	05/07/2016	Coffret électrique intérieur	Contrôle réglementaire électrique
Réservoir de CROISEE 4 (Lorrain)	14/06/2016	Coffret électrique intérieur	Contrôle réglementaire électrique
Réservoir de BEZAUDIN (Sainte Marie)	21/06/2016	coffret électrique	Contrôle réglementaire électrique
RESERVOIR DE GLOTTIN (GROS-MORNE)	29/06/2016	coffret électrique	Contrôle réglementaire électrique
Réservoir de BON REPOS (Lorrain)	13/06/2016	coffret électrique intérieur	Contrôle réglementaire électrique
Station pompage d' EUDORCAIT (Sainte Marie)	22/06/2016	Armoire électrique intérieure pompage	Contrôle réglementaire électrique
Réservoir du BOURG (Lorrain)	16/06/2016	Coffret électrique intérieur	Contrôle réglementaire électrique
Station pompage d' EUDORCAIT (Sainte Marie)	20/06/2016	Armoire électrique intérieure pompage	Contrôle réglementaire électrique
Réservoir de MORNE CERON (Lorrain)	13/06/2016	Coffret électrique intérieur	Contrôle réglementaire électrique
Réservoir de MORNE SAVON (Lorrain)	13/06/2016	Coffret électrique intérieur kit surpresseur	Contrôle réglementaire électrique
Réservoir et Surpresseur de DOMINANTE HAUT (Marigot)	16/06/2016	Coffret électrique intérieur	Contrôle réglementaire électrique
Réservoir de MORNE CERON (Lorrain)	13/06/2016	Coffret électrique intérieur	Contrôle réglementaire électrique
Réservoir de MAITRE JEAN (Macouba)	09/06/2016	Coffret électrique intérieur	Contrôle réglementaire électrique
Reservoir TRIANON (FALAISE)	05/07/2016	panneau solaire N°1	Contrôle réglementaire électrique
Réservoir de VALLON (Lorrain)	14/06/2016	Coffret électrique intérieur	Contrôle réglementaire électrique
POMPAGE ST LAURENT (Sainte Marie)	21/06/2016	armoire électrique	Contrôle réglementaire électrique



Réservoir de MACEDOINE (Lorrain)	13/06/2016	coffret électrique	Contrôle réglementaire électrique
Reservoir MORNE ROSEAU (Marigot)	04/07/2016	Coffret electrique interieur	Contrôle réglementaire électrique
Réservoir de BEZAUDIN (Sainte Marie)	21/06/2016	coffret électrique	Contrôle réglementaire électrique
Réseau SCNA Robert	07/07/2016	Réseau SCNA Robert	Contrôle réglementaire électrique
Reservoir Calvaire 2 dit Calvaire Haut (Gros Morne)	29/06/2016	Coffret electrique télégestion + éclairage local	Contrôle réglementaire électrique
STATION EP LOUISON (BASSE-POINTE)	09/06/2016	Armoire électrique interieure Commande pompe forage	Contrôle réglementaire électrique
Réservoir et Surpresseur de DOMINANTE HAUT (Marigot)	16/06/2016	Coffret électrique intérieur	Contrôle réglementaire électrique
Station EP BELLEVUE (Grand Riviere)	01/06/2016	Pompage BELLEVUE	Contrôle réglementaire électrique
Réservoir et Chloration MORNE BALAI (Basse-Pointe)	09/06/2016	Réservoir et Chloration MORNE BALAI (Basse-Pointe)	Contrôle réglementaire électrique
Reservoir Calvaire 2 dit Calvaire Haut (Gros Morne)	29/06/2016	Chassis de commande kit surpresseur	Contrôle réglementaire électrique
Siège SMDS STE MARIE	05/07/2016	Siège SMDS STE MARIE	Contrôle réglementaire électrique
Station EP CROIX LAURENCE (Ajoupa-Bouillon)	09/06/2016	Station EP CROIX LAURENCE (Ajoupa-Bouillon)	Contrôle réglementaire électrique
Station EP CROIX LAURENCE (Ajoupa-Bouillon)	09/06/2016	Station EP CROIX LAURENCE (Ajoupa-Bouillon)	Contrôle réglementaire électrique
POMPAGE ST LAURENT (Sainte Marie)	21/06/2016	armoire électrique	Contrôle réglementaire électrique
Station EP LA DURAND (LORRAIN)	20/06/2016	Station EP LA DURAND (LORRAIN)	Contrôle réglementaire électrique
Réservoir et Chloration MORNE BALAI (Basse-Pointe)	09/06/2016	Réservoir et Chloration MORNE BALAI (Basse-Pointe)	Contrôle réglementaire électrique
Station de Pompage Morne Capot LORRAIN	10/06/2016	Electricité Commande	Contrôle réglementaire électrique
Station de Pompage Morne Capot LORRAIN	10/06/2016	Electricité Commande	Contrôle réglementaire électrique
Reservoir MORNE ROSEAU (Marigot)	04/07/2016	Coffret electrique interieur	Contrôle réglementaire électrique
Réservoir de POSTE de POLICE (Ajoupa-Bouillon)	15/06/2016	Coffret Electrique	Contrôle réglementaire électrique
Réservoir et Surpresseur de Morne Jacques LORRAIN	14/06/2016	Réservoir et Surpresseur de Morne Jacques LORRAIN	Contrôle réglementaire électrique
Station EP de HAUTEUR BOURDON (Basse-Pointe)	02/06/2016	Station EP de HAUTEUR BOURDON (Basse-Pointe)	Contrôle réglementaire électrique
FORAGE DEMARE (BASSE-POINTE)	09/06/2016	FORAGE DEMARE (BASSE-POINTE)	Contrôle réglementaire électrique
Réservoir de POSTE de POLICE (Ajoupa-Bouillon)	15/06/2016	Coffret Electrique	Contrôle réglementaire électrique
Station EP LA DURAND (LORRAIN)	23/06/2016	Extracteur d'air pompage 1	Contrôle réglementaire électrique



Station de Pompage Dominante Bas ( PAIN DE SUCRE LA FERME DOMINANTE HT	20/06/2016	Station de Pompage Dominante Bas ( PAIN DE SUCRE LA FERME DOMI HT (Lorrain)	Contrôle réglementaire électrique
Station EP BELLEVUE (Grand Riviere)	01/06/2016	Station EP BELLEVUE (Grand Riviere)	Contrôle réglementaire électrique
Station EP EDEN (Ajoupa Bouillon)	09/06/2016	Station EP EDEN (Ajoupa Bouillon)	Contrôle réglementaire électrique
Station pompage de MOUBIN (Basse Pointe)	02/06/2016	Station pompage de MOUBIN (Basse Pointe)	Contrôle réglementaire électrique
Station de Pompage Dominante Bas ( PAIN DE SUCRE LA FERME DOMINANTE HT	20/06/2016	Station de Pompage Dominante Bas ( PAIN DE SUCRE LA FERME DOMI HT (Lorrain)	Contrôle réglementaire électrique
Réservoir de CITRON (Sainte Marie)	20/06/2016	Réservoir de CITRON (Sainte Marie)	Contrôle réglementaire électrique
Station pompage de MOUBIN (Basse Pointe)	02/06/2016	Station pompage de MOUBIN (Basse Pointe)	Contrôle réglementaire électrique
Station EP BELLEVUE (Grand Riviere)	01/06/2016	Station EP BELLEVUE (Grand Riviere)	Contrôle réglementaire électrique
Réservoir de DUHAMELIN (Marigot)	20/06/2016	Coffret électrique intérieur	Contrôle réglementaire électrique
Station EP BELLEVUE (Grand Riviere)	01/06/2016	Station EP BELLEVUE (Grand Riviere)	Contrôle réglementaire électrique
Station EP LA DURAND (LORRAIN)	23/06/2016	Extracteur d'air pompage 1	Contrôle réglementaire électrique
Réservoir de PAIN DE SUCRE (Sainte Marie)	20/06/2016	Coffret électrique intérieur	Contrôle réglementaire électrique
Réservoir de VERT PRE 1 & 2 (Gros Morne)	27/06/2016	Coffret électrique intérieur	Contrôle réglementaire électrique
Réservoir et Surpresseur de Morne Jacques LORRAIN	14/06/2016	Réservoir et Surpresseur de Morne Jacques LORRAIN	Contrôle réglementaire électrique
Station pompage de BONNEVILLE (BON AIR) (Sainte Marie)	22/06/2016	Armoire électrique intérieure pompage	Contrôle réglementaire électrique
Surpresseur THEBAULT PEROU (Sainte Marie)	21/06/2016	Coffret électrique intérieur local surpresseur	Contrôle réglementaire électrique
Surpresseur THEBAULT PEROU (Sainte Marie)	21/06/2016	Coffret électrique intérieur local surpresseur	Contrôle réglementaire électrique
Réservoir de VERT PRE 1 & 2 (Gros Morne)	27/06/2016	Coffret électrique intérieur	Contrôle réglementaire électrique
Siège SMDS STE MARIE	05/07/2016	Siège SMDS STE MARIE	Contrôle réglementaire électrique
Station de Pompage Carabin/Morne - Jacques LORRAIN	13/06/2016	Coffret électrique intérieur POMPAGE	Contrôle réglementaire électrique
Station de pompage Tamarin (GROS-MORNE)	29/06/2016	Armoire électrique intérieure local pompage	Contrôle réglementaire électrique
Réservoir de CITRON (Sainte Marie)	20/06/2016	Réservoir de CITRON (Sainte Marie)	Contrôle réglementaire électrique
Réservoir de LASSALLE (Sainte Marie)	22/06/2016	Coffret électrique intérieur	Contrôle réglementaire électrique
Réservoir de VERT PRE 3 (Gros-Morne)	27/06/2016	Coffret électrique intérieur	Contrôle réglementaire électrique
Station EP LA DURAND (LORRAIN)	23/06/2016	Extracteur d'air pompage 2	Contrôle réglementaire électrique
Réservoir de LASSALLE (Sainte Marie)	22/06/2016	Coffret électrique intérieur	Contrôle réglementaire électrique
Station EP de GALION (Gros Morne)	28/06/2016	ELECTRICITE COMMANDE	Contrôle réglementaire électrique



Station EP LA DURAND (LORRAIN)	20/06/2016	Pompage Station LA DURAND	Contrôle réglementaire électrique
--------------------------------	------------	---------------------------	-----------------------------------

#### Contrôles réglementaires Levage :

Station	Date de contrôle	Code Installation IP	Code Equipement ET	Observation	Libelle
Station EP LA DURAND (LORRAIN)	16/06/2016	0046	TL_002	Visite de contrôle Réglementaire (APAVE) pour la potence	Potence de levage
Station EP de GALION (Gros Morne)	14/06/2016	0048	TL_001	Visite de contrôle Réglementaire (APAVE) Chariot élévateur FENWICK	Chariot élévateur FENWICK
Station EP de GALION (Gros Morne)	14/06/2016	0048	TL_002	Visite de contrôle Réglementaire (APAVE) pour la Potence de Levage Pompe Booster	Potence de Levage Pompe Booster
Station de pompage Tamarin (GROS-MORNE)	14/06/2016	0052	TL_001	Visite de contrôle Réglementaire (APAVE) pour Monorail 4,50 m	Monorail 4,50 m
FORAGE DEMARE (BASSE-POINTE)	16/06/2016	0003	TL_001	Visite de contrôle Réglementaire (APAVE) pour la Potence forage	Potence forage

## 11.3 PROGRAMME CONTRACTUEL

### 11.4.1 Programme d'investissements

Avancement à fin 2016

SUIVI FINANCIER DE L'AVENANT			
article de l'avenant	Objet	prix réels	montant enveloppe
1.1.1	compteurs secto	240 000,00 €	300 000,00 €
1.1.2	permalog	15 253,00 €	15 000,00 €
1.1.3	poste esclave	15 080,68 €	15 000,00 €
1.1.4	automates	28 546,67 €	30 000,00 €
1.1.5	redim compteurs	98 966,52 €	90 000,00 €
		118 450,00	
1.2	réducteurs pression	€	60 000,00 €
1.3	bornes monétiques	59 135,00 €	68 000,00 €
	<b>TOTAL</b>	<b>575 431,87 €</b>	<b>578 000,00 €</b>

différence - 2 568,13 €



## 11.4.2 Programme de renouvellement

SOLDE DU PROGRAMME DE RENOUVELLEMENT AU 31/12/15		114 512 €
<b>Report de Solde actualisé année 2016</b>		<b>114 372 €</b>
Report de Solde 2014 x coefficient d'actualisation 2015		
114 512 € x 0.99877 = 114 372 €		
<b>Dotation au PROGRAMME année 2016</b>		<b>218 952 €</b>
Dotation contractuelle initiale x coefficient d'actualisation 2015		
180 000 € x 1.2164 = 218 952 €		
<b>Engagements réalisés :</b>		<b>-192 751 €</b>
RÉSERVOIR DE AKR (BASSE-POINTE)-CRÉPINE DN 150		-423,31 €
RÉSERVOIR DE BELLEVUE (GRAND-RIVIERE)-CRÉPINE DN 100		-407,49 €
RÉSERVOIR DE DOMINANTE HAUT (MARIGOT)-CRÉPINE DN 100		-307,75 €
RÉSERVOIR DE FOURNIOL (SAINTE MARIE)-CHEMINÉE DE VENTILATION EN FONTE		-1 338,04 €
RÉSERVOIR DE CROIX LAURENCE (A-B)-AGITATEUR		-5 573,54 €
RÉSERVOIR DE FOURNIOL (SAINTE MARIE)-CRÉPINE DN 100		-508,46 €
RÉSERVOIR DE L'UNION (SAINTE MARIE)-BOITE A BOUES DN 150		-501,16 €
RÉSERVOIR DE MACEDOINE (LORRAIN)-COMPTEUR D'EAU VOLUMÉTRIQUE DN 100		-446,42 €
RÉSERVOIR DE LA FERME (SAINTE MARIE)-CANALISATION ADDUCTION		-1 338,04 €
RÉSERVOIR DE LA FERME (SAINTE MARIE)-CANALISATION DISTRIBUTION		-1 338,04 €
RÉSERVOIR DE LA FERME (SAINTE MARIE)-CANALISATION VIDANGE		-1 338,04 €
RÉSERVOIR DE MACEDOINE (LORRAIN)-RÉGUL DE NIVEAU PAR ROBINET FLOTTEUR		-1 672,55 €
RÉSERVOIR DE L'UNION (SAINTE MARIE)-CANALISATION ADDUCTION		-1 338,04 €
RÉSERVOIR DE L'UNION (SAINTE MARIE)-CANALISATION DISTRIBUTION		-1 338,04 €
RÉSERVOIR DE L'UNION (SAINTE MARIE)-CANALISATION INCENDIE		-1 338,04 €
RÉSERVOIR DE L'UNION (SAINTE MARIE)-CANALISATION VIDANGE		-1 338,04 €
RÉSERVOIR DE MACEDOINE (LORRAIN)-STABILISATEUR		-1 338,04 €
RÉSERVOIR DE MORNE CAPOT (LORRAIN)-SONDE DE NIVEAU PIEZZO-MÉTRIQUE		-557,11 €
RÉSERVOIR DE MORNE CAPOT (LORRAIN)-SONDE DE NIVEAU À FLOTTEUR		-334,51 €
RÉSERVOIR DE MORNE CAPOT (LORRAIN)-SONDE DE NIVEAU À FLOTTEUR		-334,51 €
RÉSERVOIR DE MACEDOINE (LORRAIN)-CANALISATION ADDUCTION		-1 338,04 €
RÉSERVOIR DE MACEDOINE (LORRAIN)-CANALISATION DISTRIBUTION		-1 338,04 €
RÉSERVOIR DE MACEDOINE (LORRAIN)-CANALISATION VIDANGE		-1 338,04 €
RÉSERVOIR DE MORNE CAPOT (LORRAIN)-PORTE EN ACIER		-669,02 €
RÉSERVOIR DE MORNE CAPOT (LORRAIN)-TRAPPE DE VISITE EN ALUMINIUM 800/800		-1 114,22 €
RÉSERVOIR DE MORNE DANIEL (SAINTE MARIE)-PORTE EN ACIER GALVANISÉ		-1 783,24 €
RÉSERVOIR DE MORNE JACQUES (LORRAIN)-COMPTEUR D'EAU VOLUMÉTRIQUE DN 100		-446,42 €
RÉSERVOIR DE MORNE JACQUES (LORRAIN)-TAMPON EN FONTE DE REGARD 800/800		-1 245,59 €
RÉSERVOIR DE MORNE JACQUES (LORRAIN)-VANNE MANUELLE À OPERCULE DN 60 surpresseur		-486,56 €
RÉSERVOIR DE PAIN DE SUCRE (SAINTE MARIE)-SONDE DE NIVEAU À FLOTTEUR		-334,51 €
RÉSERVOIR DE PAIN DE SUCRE (SAINTE MARIE)-COMPTEUR D'EAU VOLUMÉTRIQUE DN 100		-446,42 €
RÉSERVOIR DE MORNE CAPOT (LORRAIN)-CLAPET DE NON RETOUR A GUIDE		-407,49 €
RÉSERVOIR DE MORNE CAPOT (LORRAIN)-CLAPET DE NON RETOUR A GUIDE		-407,49 €
RÉSERVOIR DE MORNE CAPOT (LORRAIN)-COFFRET ÉLECTRIQUE INTÉRIEUR		-1 783,24 €





RÉSERVOIR DE MORNE CAPOT (LORRAIN)-DISJONCTEUR DIFFÉRENTIEL	-278,56 €
RÉSERVOIR DE MORNE CAPOT (LORRAIN)-ECLAIRAGE	-1 114,22 €
RÉSERVOIR DE MORNE CAPOT (LORRAIN)-HUBLOT	-45,01 €
RÉSERVOIR DE MORNE CAPOT (LORRAIN)-NÉON	-111,91 €
RÉSERVOIR DE MORNE CAPOT (LORRAIN)-CONTRÔLES ET MESURES (Capteur cible)	0,00 €
RÉSERVOIR DE PAIN DE SUCRE (SAINTE MARIE)-CRÉPINE DN 150	-508,46 €
RÉSERVOIR DE PLATEFORME (MARIGOT)-COMPTEUR D'EAU VOLUMÉTRIQUE DN 100	-446,42 €
RÉSERVOIR DE RECALE (SAINTE MARIE)-COMPTEUR D'EAU VOLUMÉTRIQUE DN 100	-446,42 €
RÉSERVOIR DE ST LAURENT (SAINTE MARIE)-CRÉPINE DN 100	-307,75 €
RÉSERVOIR DE ST LAURENT (SAINTE MARIE)-PORTE EN ACIER GALVANISÉ	-891,62 €
RÉSERVOIR DE VERT PRE 3 (ROBERT)-COFFRET ÉLECTRIQUE INTÉRIEUR À FUSIBLES	-1 783,24 €
RÉSERVOIR DE MORNE JACQUES (LORRAIN)-CANALISATION ADDUCTION	-1 338,04 €
RÉSERVOIR DE MORNE JACQUES (LORRAIN)-CANALISATION DISTRIBUTION	-1 338,04 €
RÉSERVOIR DE MORNE JACQUES (LORRAIN)-CANALISATION VIDANGE	-1 338,04 €
STATION EAU POTABLE DE GALLION (GROS MORNE)-CAPTEUR DE NIVEAU	-557,11 €
STATION EAU POTABLE DE GALLION (GROS MORNE)-CAPTEUR DE NIVEAU	-557,11 €
STATION EAU POTABLE DE GALLION (GROS MORNE)-VANNE MANUELLE À BOISSEAU SPHÉRIQUE	-55,95 €
STATION EAU POTABLE DE GALLION (GROS MORNE)-VANNE MANUELLE À BOISSEAU SPHÉRIQUE	-55,95 €
STATION EAU POTABLE DE GALLION (GROS MORNE)-VANNE MANUELLE À BOISSEAU SPHÉRIQUE	-55,95 €
STATION EAU POTABLE DE GALLION (GROS MORNE)-VANNE MANUELLE À BOISSEAU SPHÉRIQUE	-55,95 €
STATION EAU POTABLE DE GALLION (GROS MORNE)-VANNE MANUELLE À BOISSEAU SPHÉRIQUE	-55,95 €
STATION EAU POTABLE DE GALLION (GROS MORNE)-VANNE MANUELLE À BOISSEAU SPHÉRIQUE	-55,95 €
STATION EAU POTABLE DE GALLION (GROS MORNE)-VANNE MANUELLE À BOISSEAU SPHÉRIQUE EN PVC	-111,91 €
RÉSERVOIR DE PAIN DE SUCRE (SAINTE MARIE)-CANALISATION DISTRIBUTION	-1 338,04 €
RÉSERVOIR DE PAIN DE SUCRE (SAINTE MARIE)-CANALISATION VIDANGE	-1 338,04 €
STATION EAU POTABLE DE GALLION (GROS MORNE)-VANNE MANUELLE À BOISSEAU SPHÉRIQUE EN PVC	-111,91 €
STATION EAU POTABLE DE GALLION (GROS MORNE)-VANNE MANUELLE À BOISSEAU SPHÉRIQUE EN PVC	-111,91 €
STATION EAU POTABLE DE GALLION (GROS MORNE)-POMPE IMMERGÉE DE FORAGE	-684,83 €
STATION EAU POTABLE DE GALLION (GROS MORNE)-VANNE MANUELLE PAPILLON	-1 059,48 €
STATION EAU POTABLE DE GALLION (GROS MORNE)-VANNE MANUELLE PAPILLON	-1 059,48 €
STATION EAU POTABLE DE GALLION (GROS MORNE)-POMPE DOSEUSE CHAUX	-2 898,68 €
STATION EAU POTABLE DE LORRAIN (LORRAIN)-SONDE DE NIVEAU PIEZZO-MÉTRIQUE	-557,11 €
RÉSERVOIR DE PÉROU (SAINTE MARIE)-CANALISATION ADDUCTION	-1 338,04 €
RÉSERVOIR DE PÉROU (SAINTE MARIE)-CANALISATION DISTRIBUTION	-1 338,04 €
RÉSERVOIR DE PÉROU (SAINTE MARIE)-CANALISATION INCENDIE	-1 338,04 €
RÉSERVOIR DE PÉROU (SAINTE MARIE)-CANALISATION VIDANGE	-1 338,04 €
STATION EAU POTABLE DE LORRAIN (LORRAIN)-SONDE DE NIVEAU À FLOTTEUR	-334,51 €
STATION EAU POTABLE DE LORRAIN (LORRAIN)-SONDE DE NIVEAU À FLOTTEUR	-334,51 €
STATION EAU POTABLE DE LORRAIN (LORRAIN)-VENTILATEUR POMPAGE REFOULEMENT	-2 229,66 €
STATION EAU POTABLE DE LORRAIN (LORRAIN)-VENTILATEUR POMPAGE REFOULEMENT	-2 229,66 €
STATION EAU POTABLE DE LORRAIN (LORRAIN)-SONDE DE NIVEAU À FLOTTEUR	-334,51 €
STATION EP LOUISE (BASSE-POINTE-ECLAIRAGE)	-1 114,22 €
RÉSERVOIR DE PLATEFORME (MARIGOT)-CANALISATION ADDUCTION	-1 338,04 €
RÉSERVOIR DE PLATEFORME (MARIGOT)-CANALISATION DISTRIBUTION	-1 338,04 €
RÉSERVOIR DE PLATEFORME (MARIGOT)-CANALISATION INCENDIE	-1 338,04 €
RÉSERVOIR DE PLATEFORME (MARIGOT)-CANALISATION VIDANGE	-1 338,04 €
STATION EP LOUISE (BASSE-POINTE-HUBLOT)	-53,52 €





STATION EP LOUISON (BASSE-POINTE-PORTE EN ACIER GALVANISÉ	-669,02 €
STATION POMPAGE DE DOMINANTE BAS (MARIGOT)-PORTE EN ACIER GALVANISÉ	-1 783,24 €
STATION POMPAGE DE DOMINANTE BAS (MARIGOT)-ARMOIRE ÉLECTRIQUE INTÉRIEURE	-18 726,48 €
STATION POMPAGE DE DOMINANTE BAS (MARIGOT)-COFFRET ÉLECTRIQUE INTÉRIEUR	-1 783,24 €
STATION POMPAGE DE DEMARE (B-P)-PORTE EN ACIER	-669,02 €
RÉSERVOIR DE MORNE DANIEL (SAINTE MARIE)-COFFRET ÉLECTRIQUE INTÉRIEUR + SATELLITE	-1 783,24 €
STATION EAU POTABLE DE GALLION (GROS MORNE)-SURPRESSEUR D'AIR À PISTON ROTATIF	-8 360,32 €
RÉSERVOIR DE RECALE (SAINTE MARIE)-CANALISATION ADDUCTION	-1 338,04 €
RÉSERVOIR DE RECALE (SAINTE MARIE)-CANALISATION DISTRIBUTION	-1 338,04 €
RÉSERVOIR DE RECALE (SAINTE MARIE)-CANALISATION VIDANGE/INCENDIE	-1 338,04 €
RÉSERVOIR DE BON REPOS (LORRAIN)-VANNE MANUELLE À OPERCULE Add DN 100	-486,56 €
RÉSERVOIR DE BON REPOS (LORRAIN)-VANNE MANUELLE À OPERCULE Dist DN150	-486,56 €
RÉSERVOIR DE L'UNION (SAINTE MARIE)-VANNE MANUELLE À OPERCULE Add DN 150	-468,31 €
RÉSERVOIR DE L'UNION (SAINTE MARIE)-VANNE MANUELLE À OPERCULE Add DN 150	-468,31 €
RÉSERVOIR DE L'UNION (SAINTE MARIE)-VANNE MANUELLE À OPERCULE Dist DN 250	-615,50 €
RÉSERVOIR DE MACEDOINE (LORRAIN)-VANNE MANUELLE À OPERCULE Add DN60	-245,71 €
RÉSERVOIR DE ST LAURENT (SAINTE MARIE)-CANALISATION ADDUCTION	-1 337,59 €
RÉSERVOIR DE ST LAURENT (SAINTE MARIE)-CANALISATION DISTRIBUTION	-1 337,59 €
RÉSERVOIR DE ST LAURENT (SAINTE MARIE)-CANALISATION VIDANGE/INCENDIE	-1 337,59 €
RÉSERVOIR DE MACEDOINE (LORRAIN)-VANNE MANUELLE À OPERCULE Dist DN 100	-307,75 €
RÉSERVOIR DE MACEDOINE (LORRAIN)-VANNE MANUELLE À OPERCULE BP DN 100	-468,31 €
RÉSERVOIR DE MACEDOINE (LORRAIN)-VANNE MANUELLE À OPERCULE Inc DN 100	-468,31 €
RÉSERVOIR DE MORNE JACQUES (LORRAIN)-VANNE MANUELLE À OPERCULE DN100 vid	-245,71 €
RÉSERVOIR DE MORNE JACQUES (LORRAIN)-VANNE MANUELLE À OPERCULE DN 100 incendie	-283,42 €
RÉSERVOIR DE MORNE JACQUES (LORRAIN)-VANNE MANUELLE À OPERCULE DN 125 dist	-283,42 €
RÉSERVOIR DE MORNE JACQUES (LORRAIN)-VANNE MANUELLE À OPERCULE DN 125 add	-486,56 €
RÉSERVOIR DE PAIN DE SUCRE (SAINTE MARIE)-VANNE MANUELLE À OPERCULE Vid DN 100	-468,31 €
RÉSERVOIR DE PAIN DE SUCRE (SAINTE MARIE)-VANNE MANUELLE À OPERCULE BP Dist DN 100	-468,31 €
RÉSERVOIR DE PAIN DE SUCRE (SAINTE MARIE)-VANNE MANUELLE À OPERCULE BP Add DN 100	-468,31 €
RÉSERVOIR DE PAIN DE SUCRE (SAINTE MARIE)-VANNE MANUELLE À OPERCULE Add DN 100	-468,31 €
RÉSERVOIR DE PAIN DE SUCRE (SAINTE MARIE)-VANNE MANUELLE À OPERCULE Dist DN 150	-816,20 €
RÉSERVOIR DE PÉROU (SAINTE MARIE)-VANNE MANUELLE À OPERCULE Add 1 DN 100	-468,31 €
RÉSERVOIR DE PÉROU (SAINTE MARIE)-VANNE MANUELLE À OPERCULE BP Add DN 100	-468,31 €
RÉSERVOIR DE PÉROU (SAINTE MARIE)-VANNE MANUELLE À OPERCULE BP Vid DN 100	-468,31 €
RÉSERVOIR DE PÉROU (SAINTE MARIE)-VANNE MANUELLE À OPERCULE Dist DN 200	-1 083,81 €
RÉSERVOIR DE PÉROU (SAINTE MARIE)-VANNE MANUELLE À OPERCULE Vid DN 100	-468,31 €
RÉSERVOIR DE PÉROU (SAINTE MARIE)-VANNE MANUELLE À OPERCULE Add 2 DN 100	-468,31 €
RÉSERVOIR DE PLATEFORME (MARIGOT)-VANNE MANUELLE À OPERCULE Add DN 100	-468,31 €
RÉSERVOIR DE PLATEFORME (MARIGOT)-VANNE MANUELLE À OPERCULE BP DN 100	-468,31 €
RÉSERVOIR DE PLATEFORME (MARIGOT)-VANNE MANUELLE À OPERCULE Dist DN 100	-468,31 €
RÉSERVOIR DE PLATEFORME (MARIGOT)-VANNE MANUELLE À OPERCULE DN 150 dist (2)	-816,20 €
STATION EAU POTABLE DE GALLION (GROS MORNE)-CRÉPINE DN 150	-615,50 €
STATION EAU POTABLE DE GALLION (GROS MORNE)-CRÉPINE DN 150	-615,50 €
RÉSERVOIR DE PLATEFORME (MARIGOT)-VANNE MANUELLE À OPERCULE DN 150add(2)	-816,20 €
RÉSERVOIR DE PLATEFORME (MARIGOT)-VANNE MANUELLE À OPERCULE DN 150 vid 1	-816,20 €
RÉSERVOIR DE PLATEFORME (MARIGOT)-VANNE MANUELLE À OPERCULE DN 150 vid(2)	-816,20 €
RÉSERVOIR DE RECALE (SAINTE MARIE)-VANNE MANUELLE À OPERCULE DN 150 add	-468,31 €



RÉSERVOIR DE RECALE (SAINTE MARIE)-VANNE MANUELLE À OPERCULE DN 150 add	-468,31 €
RÉSERVOIR DE RECALE (SAINTE MARIE)-VANNE MANUELLE À OPERCULE DN 150 dist	-816,20 €
STATION EAU POTABLE DE LORRAIN (LORRAIN)-VANNE MANUELLE PAPILLON	-919,60 €
STATION EAU POTABLE DE LORRAIN (LORRAIN)-VANNE MANUELLE PAPILLON	-919,60 €
STATION EAU POTABLE DE LORRAIN (LORRAIN)-VENTOUSE À SIMPLE EFFET	-581,44 €
STATION EAU POTABLE DE LORRAIN (LORRAIN)-RÉGULATEUR DE PH 2	-891,62 €
STATION EAU POTABLE DE LORRAIN (LORRAIN)-RÉGULATEUR DE PH 1	-891,62 €
STATION EAU POTABLE DE LORRAIN (LORRAIN)-VANNE ÉLECTRIQUE À MEMBRANE	-381,95 €
STATION EAU POTABLE DE LORRAIN (LORRAIN)-PRESSOSTAT	-334,51 €
STATION EAU POTABLE DE LORRAIN (LORRAIN)-PRESSOSTAT	-334,51 €
RÉSERVOIR DE RECALE (SAINTE MARIE)-VANNE MANUELLE À OPERCULE DN 100 vid	-816,20 €
RÉSERVOIR DE RECALE (SAINTE MARIE)-VANNE MANUELLE À OPERCULE DN 100 bypass	-816,20 €
RÉSERVOIR DE ST LAURENT (SAINTE MARIE)-VANNE MANUELLE A OPERCULE BP Add DN 100	-468,16 €
RÉSERVOIR DE ST LAURENT (SAINTE MARIE)-VANNE MANUELLE A OPERCULE Dist DN 100	-468,16 €
RÉSERVOIR DE ST LAURENT (SAINTE MARIE)-VANNE MANUELLE A OPERCULE Add DN 80	-468,16 €
RÉSERVOIR DE L'UNION (SAINTE MARIE)-VANNE MANUELLE À OPERCULE Vid DN 100	-920,81 €
RÉSERVOIR DE MACEDOINE (LORRAIN)-VANNE MANUELLE À OPERCULE Vid DN 100	-468,31 €
STATION POMPAGE DE DOMINANTE BAS (MARIGOT)-ECLAIRAGE	-1 114,22 €
STATION POMPAGE DE DOMINANTE BAS (MARIGOT)-HUBLOT	-45,01 €
STATION POMPAGE DE DOMINANTE BAS (MARIGOT)-HUBLOT	-45,01 €
STATION POMPAGE DE DOMINANTE BAS (MARIGOT)-MANOMÈTRE	-669,02 €
STATION POMPAGE DE DOMINANTE BAS (MARIGOT)-PRESSOSTAT	-334,51 €
STATION POMPAGE DE DOMINANTE BAS (MARIGOT)-PRESSOSTAT	-334,51 €
STATION POMPAGE DE BONNEVILLE (BON AIR) (SAINTE MARIE)-CLAPET DE NON RETOUR À BATTANT SIMPLE	-407,49 €
STATION POMPAGE DE BONNEVILLE (BON AIR) (SAINTE MARIE)-CLAPET DE NON RETOUR À BATTANT SIMPLE	-407,49 €
STATION POMPAGE DE BONNEVILLE (BON AIR) (SAINTE MARIE)-PROTECTION ANTI-BÉLIER PAR SOUPAPE DE DÉCHARGE	-1 114,22 €
STATION POMPAGE DE BONNEVILLE (BON AIR) (SAINTE MARIE)-VANNE À MANUELLE À OPERCULE	-245,71 €
STATION POMPAGE DE BONNEVILLE (BON AIR) (SAINTE MARIE)-VANNE À MANUELLE À OPERCULE	-367,35 €
STATION POMPAGE DE BONNEVILLE (BON AIR) (SAINTE MARIE)-VANNE À MANUELLE À OPERCULE	-367,35 €
STATION POMPAGE DE BONNEVILLE (BON AIR) (SAINTE MARIE)-BOÎTE À BOUES	-501,16 €
STATION POMPAGE DE BONNEVILLE (BON AIR) (SAINTE MARIE)-BOÎTE À BOUES	-557,11 €
STATION POMPAGE DE DEMARE (B-P)-MANOMÈTRE	-669,02 €
RÉSERVOIR DE MORNE JACQUES (LORRAIN)-VANNE MANUELLE À OPERCULE DN125 bypas	-525,48 €
STATION POMPAGE DE VERT PRE (GROS MORNE)-VANNE MANUELLE À BOISSEAU SPHÉRIQUE	-55,95 €
STATION POMPAGE DE VERT PRE (GROS MORNE)-VANNE MANUELLE À BOISSEAU SPHÉRIQUE	-55,95 €
STATION POMPAGE DE VERT PRE (GROS MORNE)-VANNE MANUELLE À BOISSEAU SPHÉRIQUE	-55,95 €
STATION DE POMPAGE DE MORNE JACQUES-COFFRET ELECTRIQUE INTERIEUR	-1 783,24 €
STATION EP LOUISON (BASSE-POINTE)-ARMOIRE ELECTRIQUE DE COMMANDE	-6 687,77 €
STATION DE POMPAGE BONNEVILLE-COMPTeur DE REFOUL PGE (REDIM) DN 65	-446,42 €
RESERVOIR VERT-PRE 1-VANNE MANUELLE A OPERCULE DIST DN 150	-486,56 €
RESERVOIR VERT-PRE 2-VANNE MANUELLE A OPERCULE DIST DN 150	-486,56 €
RESERVOIR DE L UNION-COMPTeur DISTRIBUTION (REDIM) DN 125	-669,02 €
RESERVOIR BELLEVUE GRAND RIVIERE-COMPTeur DISTRIBUTION (REDIM) DN 50	-446,42 €
RESERVOIR MORNE JACQUES-COMPTeur DISTRIBUTION (REDIM) DN 65	-446,42 €
RESERVOIR MORNE DEGRAS-COMPTeur DISTRIBUTION (REDIM) DN 65	-446,42 €
STATION EAU POTABLE DE LORRAIN (LORRAIN)-VANNE MANUELLE À OPERCULE EB DN 300	-920,71 €
STATION POMPAGE DE DEMARE (B-P)-PRESSOSTAT	-222,60 €



RÉSERVOIR D'HABITATION EDEN (MARC CÉCILE)-ARMOIRE 2 BOUTEILLES	-1 927,99 €
RÉSERVOIR DE VALLON (LORRAIN)-BOITE À BOUES DN 100	-501,16 €
RÉSERVOIR DE CARABIN (LORRAIN)-COFFRET ÉLECTRIQUE INTÉRIEUR	-1 783,24 €
RÉSERVOIR DE CITRON (SAINTE MARIE)-COMPTEUR D'EAU VOLUMÉTRIQUE Add DN 125	-446,42 €
RÉSERVOIR DE CITRON (SAINTE MARIE)-COMPTEUR D'EAU VOLUMÉTRIQUE Dist DN 100	-446,42 €
RÉSERVOIR DE DUMAINE (GROS MORNE)-COMPTEUR D'EAU VOLUMÉTRIQUE Dist DN 125	-891,62 €
RÉSERVOIR DE FRAICHEUR (GROS MORNE)-COMPTEUR D'EAU VOLUMÉTRIQUE Dist DN 80	-446,42 €
RÉSERVOIR DE BONNEVILLE (SAINTE MARIE)-CONTRÔLES ET MESURES (Capteur Cible)	-166,65 €
RÉSERVOIR DE CALVAIRE (GROS MORNE)-CONTRÔLES ET MESURES (Capteur Cible)	-166,65 €
RÉSERVOIR DE CARABIN (LORRAIN)-CONTRÔLES ET MESURES (Capteur Cible)	-166,65 €
RÉSERVOIR DE CE CET (LORRAIN)-CONTRÔLES ET MESURES (Capteur Cible)	-166,65 €
RÉSERVOIR DE CITRON (SAINTE MARIE)-CONTRÔLES ET MESURES (Capteur Cible)	-166,65 €
RÉSERVOIR DE CROISEE 4 (LORRAIN)-CONTRÔLES ET MESURES (Capteur Cible)	-166,65 €
RÉSERVOIR DE DUMAINE (GROS MORNE)-CONTRÔLES ET MESURES (Capteur Cible)	-166,65 €
RÉSERVOIR DE FOURNIOL (SAINTE MARIE)-CONTRÔLES ET MESURES (Capteur Cible)	-166,65 €
RÉSERVOIR DE FRAICHEUR (GROS MORNE)-CONTRÔLES ET MESURES (Capteur Cible)	-166,65 €
RÉSERVOIR DE HAUTEUR BOURDON-CONTRÔLES ET MESURES (Capteur Cible)	-166,65 €
RÉSERVOIR DE LA CROIX (SAINTE MARIE)-CONTRÔLES ET MESURES (Capteur Cible)	-166,65 €
RÉSERVOIR DE LASSALLE (SAINTE MARIE)-CONTRÔLES ET MESURES (Capteur Cible)	-166,65 €
RÉSERVOIR DE CALVAIRE (GROS MORNE)-CRÉPINE DN 100	-124,07 €
RÉSERVOIR DE CE CET (LORRAIN)-CRÉPINE DN 100	-307,75 €
RÉSERVOIR DE CE CET (LORRAIN)-CRÉPINE DN 100	-407,49 €
RÉSERVOIR DE FOURNIOL (SAINTE MARIE)-CRÉPINE DN 100	-508,46 €
RÉSERVOIR DE DUAMELIN (MARIGOT)-PLAQUE DE COUVERTURE EN ACIER	-1 114,22 €
STATION EAU POTABLE DE LORRAIN (LORRAIN)-VANNE MANUELLE À OPERCULE	-920,71 €
STATION EP LOUISON (BASSE-POINTE)-ARMOIRE ELECTRIQUE DE COMMANDE	-6 687,77 €
STATION EAU POTABLE DE LORRAIN (LORRAIN)-VANNE MANUELLE À OPERCULE	-167,20 €
STATION DE POMPAGE DE MORNE JACQUES-COFFET ELECTRIQUE INTERIEUR	-1 466,00 €
RESERVOIR SOCCO BASSE-POINTE-ROBINET A FLOTTEUR	-2 529,00 €
RESERVOIR BELLE ETOILE-ECHELLE EXTERIEURE	-1 375,00 €
Station Pompage Bonneville -Compteur de refoulement Pompage DN 100	-365,00 €
Réservoir Vert-Pré 1-Vanne Manuelle à Opercule Distribution DN 150	-385,00 €
Réservoir Vert-Pré 2-Vanne Manuelle à Opercule Distribution DN 150	-385,00 €
RESERVOIR DE L UNION-COMPTEUR DISTRIBUTION (REDIM) DN 125	-550,00 €
RESERVOIR BELLEVUE GRAND RIVIERE-COMPTEUR DISTRIBUTION (REDIM) DN 50	-367,00 €
RESERVOIR MORNE JACQUES-COMPTEUR DISTRIBUTION (REDIM) DN 65	-367,00 €
STATION EAU POTABLE DE GALLION (GROS MORNE)-DÉBITMÈTRE ÉLECTROMAGNÉTIQUE ET	-550,00 €
<b>SOLDE DU PROGRAMME DE RENOUVELLEMENT AU 31/12/16</b>	<b>140 573 €</b>



## 11.4 FONDS CONTRACTUEL DE RENOUVELLEMENT

SOLDE DU FONDS DE TRAVAUX ACTUALISE AU 31/12/15	36 533 €
<p><b>Report du solde actualisé 2015</b>  Solde à fin 2015 x coefficient d'actualisation 2016  <math>36\,533 \times 0.9968 = 36\,416 \text{ €}</math></p> <p><b>Dotation au Fonds de Travaux année 2016</b>  Dotation contractuelle initiale x coefficient d'actualisation 2016  <math>9\,831 \text{ €} \times 1.2164 = 11\,958 \text{ €}</math></p> <p><b>Engagements réalisés :</b></p>	<p>36 416 €</p> <p>11 958 €</p> <p>0 €</p>
SOLDE DU FONDS DE TRAVAUX ACTUALISE AU 31/12/16	48 374 €

## 11.5 GARANTIE POUR CONTINUITE DE SERVICE

Voir chapitre 11.1.1 La Maintenance des équipements

## 11.6 METHODE DE CALCUL DES DOTATIONS AUX COMPTES ET PROGRAMMES

Un **Fond Contractuel de Renouvellement** consiste à prélever tous les ans sur les produits du service un certain montant défini contractuellement, et de le consacrer à des dépenses de renouvellement dans le cadre d'un suivi pluriannuel spécifique. La liste des équipements entrant dans le cadre de ce Fond Contractuel de Renouvellement a été établie à l'origine du contrat.

Le montant des opérations réalisées correspond à l'affectation de la dépense au Fond Contractuel.

Le tableau de suivi comprend l'ensemble des années depuis l'origine du contrat jusqu'à l'exercice actuel, et notamment le solde du fond à date.

Un **Programme Contractuel de Renouvellement** correspond à un engagement du Déléataire à réaliser un programme prédéterminé d'opérations de renouvellement. Une dotation annuelle lissée a été établie à partir d'un planning prévisionnel détaillé des opérations de renouvellement.

Le montant des opérations réalisées correspond à l'affectation de la dépense au Programme Contractuel.



Le tableau de suivi comprend l'ensemble des années depuis l'origine du contrat jusqu'à l'exercice actuel, et notamment le solde du Programme à date.





## 12 LES TRAVAUX REALISES DANS L'ANNEE

### 12.1 SUR LES STATIONS

Nouveaux aménagements et renforcements

*Travaux réalisés par l'exploitant*



Montage de la seconde pompe de refoulement vers Dominante de l'UPEP du Lorrain



## 12.2 SUR LE RESEAU





Raccordement de la caanlisation DN 200 de Rivière Pomme à la distribution du réservoir Vert Pré3

Dans le cadre de l'avenant, les réducteurs ci-dessous ont été posés



Réducteur pression	
Lieu	Sous Bois Lorrain
DN canalisation	PVC 110
date de mise en service	14/12/2016
point GPS	14.835256,-61.060950
équipements	1 vanne DN100 2 cônes DN100/60 1 boîte à crépine DN60 1 hydrostab DN60 1 té 100/100/40 1 ventouse DN40
Photos	

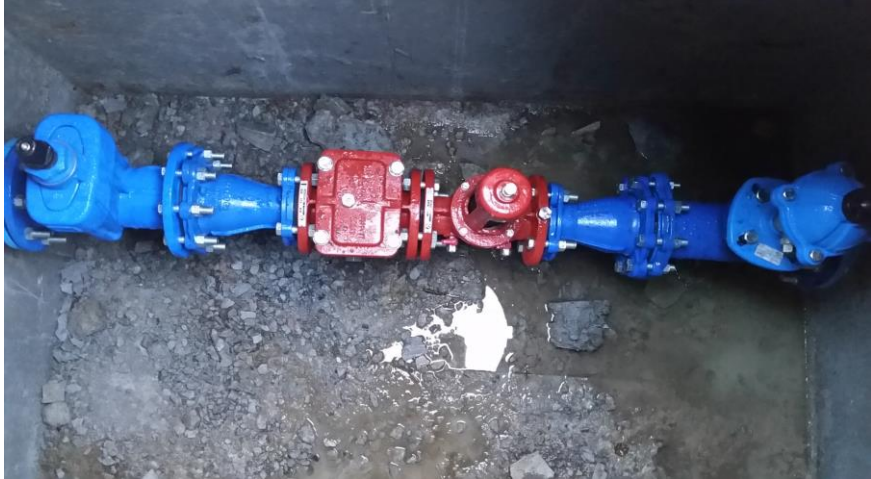

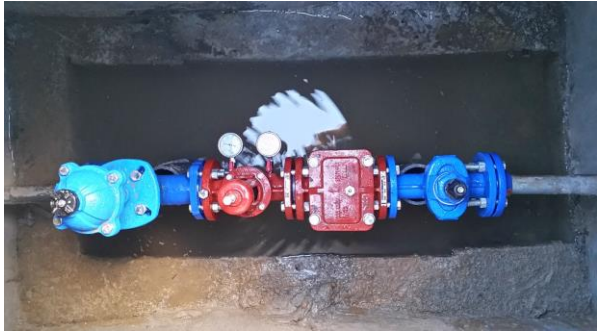

Réducteur pression	
Lieu	Bassin Noir rue de l'école
DN canalisation	PVC 110
date de mise en service	14/12/2016
point GPS	14.767238, -61.017147
équipements	1 vanne DN100 2 cônes DN100/60 1 boîte à crépine 1 monostab DN60 1 té 100/100/40 1 ventouse DN40
Photos	

Réducteur pression	
Lieu	FOURNIOL
DN canalisation	PVC 50
date de mise en service	14/12/2016
point GPS	14.768820, -61.010688
équipements	1 vannes DN50 1 boîte à crépine DN50 1 monostab DN50 1 té 50/50/40 1 ventouse DN40
Photos	



Réducteur pression	
Lieu	DERRIERE MORNE
DN canalisation	PVC 75
date de mise en service	14/12/2016
point GPS	14.762105, 60.984535
équipements	1 coude 1/16ème DN60 1 vannes DN60 2 cônes 50/60 1 boîte à crépine DN50 1 monostab DN50 1 té 50/50/40 1 ventouse DN40
Photos	 

Réducteur pression	
Lieu	Chemin la boucle - Gros Morne
DN canalisation	PVC 63
date de mise en service	14/12/2016
point GPS	14.699718, 61.011959
équipements	1 vanne DN50 1 boîte à crépine 50 1 monostab DN50 1 té 50/50/40 1 ventouse DN40
Photos	 



## **13 SPECIMENS DE FACTURES**

### **13.1 SPECIMENS DE FACTURES LIES AU DECRET N°2007-675**





Vos Contacts :

**Accueil :** Zone Artisanale Belle Etoile  
97230 SAINTE MARIE  
Lundi au Vendredi 7h30 - 12h00

**Téléphone :** 06 98 88 64 84  
Lu, Ma, Me, Je, Ve : 7h30 - 13h00.

**Dépannage 24h/24 :** 06 98 88 64 74

[www.smds.fr](http://www.smds.fr)

**SPECIMEN**  
01 Janvier 2017

Référence à rappeler  
\*\*\*\*\*

72

DESTINATAIRE  
DE LA FACTURE

\*\*\*\*\*  
\*\*\*\*\*  
\*\*\*\*\*

NOM DU CLIENT  
\*\*\*\*\*

Distribution de l'eau :

**SYNDICAT DES COMMUNES DU NORD ATLANTIQUE**

Ce document est une simulation de facture.

Cette simulation a été menée pour une consommation de 120 m3.

Abonnement TTC	65,72 €
Consommation TTC	306,43 €
<b>Total facture TTC</b>	<b>372,15 €</b>

soit 0,0026 €/Litre

SMDS SMDS au capital de 440 070 024 RCS Paris B 322 078 775 Siège Social Zone Artisanale Belle Etoile 97230 SAINTE MARIE TVA Intracommunautaire n° FR0004200486 - APR 20002  
Les informations recueillies font l'objet d'un traitement informatique destiné à la gestion de votre dossier client. Conformément aux articles 38 et suivants de la loi n°78-17 du 6 janvier 1978 modifiée en 2004 relative à l'informatique, aux fichiers et aux bases, vous bénéficiez d'un droit d'accès et de rectification, d'un droit de suppression ou d'opposition des informations vous concernant et vous adressez à SMDS, 1 rue André Lemaître, Châteauneuf. Toute information communiquée à SMDS dans le cadre d'un contrat ou par le site internet sera conservée.

**A NE PAS PAYER**

**SPECIMEN**

**A NE PAS PAYER**



BRANCHEMENT	COMPTEUR					Consommation m3	Information
	Numéro	Diamètre					
BTE MARE	00000699	015 mm				120	Cons. simulée
<b>TOTAL CONSOMMATION</b>						120	

SPECIMEN		FACTURE N° Simulation	Tranche	Quantité	Prix / U	Consommation	Abonnement	TVA
Distribution de l'eau	315,43 € HT	322,06 € TTC	m3	m3	€ HT	€ HT	€ HT	%
Abonnement part SMDG		Année 2017					63,44	2,10
Consommation part SCNA		Année 2017		120	0,5500	66,00		2,10
Consommation part SMDG		Année 2017	1 à 50	50	1,2705	63,53		2,10
			51 à 120	70	1,7437	122,06		2,10

			Tranche	Quantité	Prix / U	Consommation	Abonnement	TVA
Organismes publics		49,17 € HT	50,99 € TTC	m3	m3	€ HT	€ HT	%
Lutte contre la pollution (Office de l'eau)		Année 2017		120	0,2500	30,00		2,10
Participation à la préservation des ressources en eau		Année 2017		120	0,1148	13,78		2,10
Consommation Droit additionnel à l'Octroi de Mer Taux: 1.5%		Année 2017			295,77	4,44		
Consommation Octroi de Mer 100 % des montants eau Taux		Année 2017			295,77	0,00		
Abonnement Octroi de Mer 100 % des montants eau Taux 0%		Année 2017			63,44		0,00	
Abonnement Droit additionnel à l'Octroi de Mer Taux: 1.5%		Année 2017			63,44		0,95	

<b>Total Facture</b>	<b>372,16 € TTC</b>	HT soumise à TVA : 355,21 € TVA sur les débits : 7,55 €	HT exonéré de TVA : 5,39 €
----------------------	---------------------	--	----------------------------

#### ABONNEMENT

Montant indépendant de la consommation correspondant à la mise à disposition des services et destiné à couvrir des charges fixes.

#### CONSOMMATION

Volume en m<sup>3</sup> enregistré par le compteur entre deux relevés. Lorsqu'il n'a pas été possible de relever le compteur, la consommation peut être estimée. La consommation eau constitue la base de calcul de la collecte et du traitement des eaux usées.

Conformément à l'article L. 411-3 du Code de Commerce, il sera appliqué à tout professionnel en situation de retard de paiement une indemnité forfaitaire de 40 euros pour frais de recouvrement.

#### ORGANISMES PUBLICS

L'Office De l'Eau est un établissement public départemental qui a pour mission de favoriser une meilleure gestion des ressources en eau et préserver les milieux aquatiques.



Vos Contacts :

**Accueil :** Zone Artisanale Belle Etoile  
97230 SAINTE MARIE  
Lundi au Vendredi 7h30 - 12h00

**Téléphone :** 06 98 88 64 84  
Lu, Ma, Me, Je, Ve. : 7h30 - 13h00.

**Dépannage 24h/24 :** 06 98 88 64 74

[www.smds.fr](http://www.smds.fr)

**SPECIMEN**  
01 Janvier 2016

Référence à rappeler  
\*\*\*\*\*

72

DESTINATAIRE  
DE LA FACTURE

\*\*\*\*\*  
\*\*\*\*\*  
\*\*\*\*\*

NOM DU CLIENT  
\*\*\*\*\*

Distribution de l'eau :

**SYNDICAT DES COMMUNES DU NORD ATLANTIQUE**

Ce document est une simulation de facture.

Cette simulation a été menée pour une consommation de 120 m3.

Abonnement TTC	65,62 €
Consommation TTC	306,10 €
<b>Total facture TTC</b>	<b>371,72 €</b>

soit 0,0026 €/Litre

**371,72 €**

SAUR SAUR au capital de 440.076.024 RCS Paris 5 320 078 775 Siège Social Zone Artisanale Belle Etoile 97230 SAINTE MARIE TVA Intracommunautaire n° FR00042080488 - SIRET 340027  
Les informations recueillies font l'objet d'un traitement informatique destiné à la gestion de votre dossier client. Conformément aux articles 30 et suivants de la loi n°78-17 du 6 janvier 1978 modifiée en 2004 relative à l'informatique, aux fichiers et aux libertés, vous bénéficiez d'un droit d'accès et de rectification aux données qui vous concernent, ainsi que d'un droit de suppression des informations vous concernant en vous adressant à SAUR, 1 rue André Lemaître, Chypresault. Toute information communiquée à SAUR dans le cadre d'un contrat ou par le site Internet sera conservée.

**A NE PAS PAYER**

**SPECIMEN**

**A NE PAS PAYER**





BRANCHEMENT	COMPTEUR					Consommation m3	Information
	Numéro	Diamètre					
STE MARIE	000000022	015 mm				120	Cons. simulée
TOTAL CONSOMMATION						120	

SPECIMEN	FACTURE N° Simulation	Tranche	Quantité	Prix / U	Consommation	Abonnement	TVA
Distribution de l'eau	315,02 € HT 321,84 € TTC	m3	m3	€ HT	€ HT	€ HT	%
Abonnement part SMD6	Année 2016					63,34	2,10
Consommation part SMD6	Année 2016		120	0,5500	66,00		2,10
Consommation part SMD6	Année 2016	1 à 50	50	1,2764	63,82		2,10
		51 à 120	70	1,7409	121,86		2,10

		Tranche	Quantité	Prix / U	Consommation	Abonnement	TVA
Organismes publics	49,10 € HT 50,08 € TTC	m3	m3	€ HT	€ HT	€ HT	%
Lutte contre la pollution (Office de l'eau)	Année 2016		120	0,2500	30,00		2,10
Participation à la préservation des ressources en eau	Année 2016		120	0,1148	13,78		2,10
Consommation Droit additionnel à l'Octroi de Mer Taux: 1.5%	Année 2016			295,45	4,43		
Consommation Octroi de Mer 100 % des montants eau Taux:	Année 2016			295,45	0,00		
Abonnement Octroi de Mer 100 % des montants eau Taux: 0%	Année 2016					0,00	
Abonnement Droit additionnel à l'Octroi de Mer Taux: 1.5%	Année 2016					0,95	

<b>Total Facture</b>	<b>371,72 € TTC</b>	HT soumis à TVA : 350,80 € TVA sur les débits : 7,54 €	HT exonéré de TVA : 5,38 €
----------------------	---------------------	---	----------------------------

#### ABONNEMENT

Montant indépendant de la consommation correspondant à la mise à disposition des services et destiné à couvrir des charges fixes.

#### CONSOMMATION

Volume en m<sup>3</sup> enregistré par le compteur entre deux relevés. Lorsqu'il n'a pas été possible de relever le compteur, la consommation peut être estimée. La consommation eau constitue la base de calcul de la collecte et du traitement des eaux usées.

Conformément à l'article L. 441-3 du Code de Commerce, il sera appliqué à tout professionnel en situation de retard de paiement une indemnité forfaitaire de 40 euros pour frais de recouvrement.

#### ORGANISMES PUBLICS

L'Office De l'Eau est un établissement public départemental qui a pour mission de favoriser une meilleure gestion des ressources en eau et préserver les milieux aquatiques.

## 14 GLOSSAIRE

Ce glossaire récapitule pour les principaux termes utilisés dans les métiers de l'eau, et plus particulièrement dans ce rapport annuel du délégataire, la définition et éventuellement le mode de calcul des informations transmises :

Analyse de pilotage : Analyses réalisées par l'exploitant ayant pour objectif d'affiner et d'optimiser le réglage des installations. Ces données peuvent provenir de plusieurs sources :

- Instruments portables ou installés à poste fixe de mesure de la qualité de l'eau,
- Analyses de qualité de l'eau pratiquées selon des méthodes rapides adaptées au terrain ou effectuées dans des laboratoires d'analyses.

Biens financés par la collectivité = biens appartenant à la collectivité, mis à la disposition du délégataire et qui reviennent automatiquement et gratuitement à la collectivité en fin de contrat ;

Biens de retour = biens financés par le délégataire, affectés au service et indispensables à son fonctionnement, qui reviennent automatiquement et gratuitement à la collectivité en fin de contrat ;

Biens de reprise = biens financés par le délégataire, affectés au service et qui, à la fin du contrat, peuvent être rachetés par la collectivité dans des conditions financières fixées dans le contrat, sans que le délégataire ne puisse s'y opposer

Branchement : Ensemble de canalisations et d'équipements reliant la partie publique du réseau de distribution d'eau à un réseau de distribution intérieur d'un client. Les équipements installés comprennent au minimum un robinet d'arrêt d'eau avant compteur et un compteur général.

CARE : Compte Annuel de Résultat de l'Exploitation. Pour un contrat déterminé, les chiffres de l'année en cours sont indiqués, et ceux de l'année précédente sont rappelés. Le cadre de ce CARE a été établi par la FP2E, dans le respect strict du décret 2005-236 du 18 mars 2005.

Client : Personne physique ou morale consommant de l'eau et ayant au moins un contrat-abonné le liant avec le service de distribution de l'eau.

Compte (ou fonds contractuel) de renouvellement : Il s'agit des opérations de renouvellement réalisées sans programmation contractuelle, imputées sur un compte de tiers qui correspond à la mise en place de fonds prélevés sur les produits du délégataire, pour couvrir les aléas de fonctionnement des équipements.

Compteur : Equipement faisant partie intégrante du branchement et qui permet de comptabiliser le volume consommé par le branchement.

Contrat-abonnés : Contrat associé à un branchement liant un client au service de distribution de l'eau.

Contrôle sanitaire : Ensemble des analyses réalisées par les ARS afin de contrôler la qualité des eaux. Ces analyses sont effectuées dans des laboratoires agréés à partir d'échantillons prélevés sur différents points de contrôle (captage, installations de production/traitement, réseaux de distribution, points de consommation).

Echantillon : Volume d'eau prélevé dans le but d'analyser les caractéristiques de l'eau à l'endroit et au moment précis du prélèvement. Les caractéristiques de l'eau sont décomposées et quantifiées/évaluées par paramètre lors de leur analyse.

Garantie pour continuité de service (dite de renouvellement) : Il s'agit d'un renouvellement, où le Délégataire prend à sa charge, et à ses risques et périls l'ensemble des dépenses d'entretien, de réparation ou de renouvellement des équipements, nécessaires à la continuité du service.



Indice linéaire de pertes en réseau : L'indice linéaire de pertes en réseau correspond au volume perdu dans les réseaux par jour et par kilomètre de réseau (hors branchements) et est exprimé en m<sup>3</sup>/km/jour. Le volume perdu est calculé par différence entre le volume mis en distribution et le volume consommé autorisé. Cet indicateur qui rapporte le volume des pertes en eau à une grandeur caractéristique du réseau traduit directement l'état physique de ce réseau.

Indice linéaire des volumes non comptés : L'indice linéaire des volumes non comptés correspond au volume non compté dans les réseaux par jour et par kilomètre de réseau (hors branchements) et est exprimé en m<sup>3</sup>/km/jour. Le volume non compté est égal à la différence entre le volume mis en distribution et le volume comptabilisé.

Paramètre d'une analyse : Un paramètre correspond à une caractéristique précise ou à un composé spécifique dont la teneur dans l'échantillon d'eau est quantifiée/évaluée. Certains paramètres font l'objet d'une réglementation. Un paramètre réglementé peut donc pour un échantillon donné être conforme ou non-conforme.

Patrimoine immobilier : Il s'agit du patrimoine immobilier nécessaire à la réalisation du service. Le Déléataire fournit un état de variation de ce patrimoine en intégrant 3 types de mouvements :

- les investissements concessifs (achat de terrain, mise en service d'un ouvrage financé par le Déléataire, destruction d'un ouvrage...),
- opération de renouvellement d'une telle importance qu'elle s'assimile à la construction d'un bâtiment neuf,
- Investissement immobilier du Déléataire (bureaux) entièrement dédié au service.

Période de relève des compteurs : Les compteurs permettant de connaître la consommation de chaque branchement d'un client sont relevés régulièrement. La relève pour une année donnée de tous les compteurs de tous les clients s'étale sur plusieurs jours ou plusieurs semaines en fonction du nombre de compteurs concernés. Pour une relève donnée, la date moyenne de la campagne de relève peut ainsi être calculée. C'est cette date moyenne qui est utilisée année après année pour calculer la consommation moyenne d'une commune ou d'un contrat sur une période de temps correspondant sensiblement à une année.

Point de mise en distribution : Point de prélèvement d'échantillon le plus près possible de la production pour lequel la qualité de l'eau en ce point est considérée comme représentative de la qualité de l'eau sur le réseau de distribution d'une zone géographique déterminée.

Programme contractuel de renouvellement : Il s'agit de l'ensemble des opérations de renouvellement, effectuées par le Déléataire dans le cadre d'un programme technique contractuel, évalué financièrement sur la durée du contrat.

Programme d'investissement : Il s'agit des engagements pris par le Déléataire de réaliser certains investissements sur le patrimoine, afin d'améliorer la qualité du service, ou le fonctionnement des installations. Ce programme est défini dans un inventaire contractuel.

Qualité eau au point de mise en distribution : Evaluation qualitative de la qualité de l'eau au point de mise en distribution. Cette évaluation s'effectue pour chaque échantillon prélevé sur tous les paramètres analysés, éventuellement regroupés sous forme de rapports physico-chimiques et/ou bactériologiques.

Qualité eau brute : Evaluation qualitative de la qualité de l'eau brute prélevée dans le milieu naturel avant tout traitement visant à la rendre potable. Cette évaluation s'effectue pour chaque échantillon prélevé sur tous les paramètres analysés, éventuellement regroupés sous forme de rapports physico-chimiques et/ou bactériologiques.

Qualité eau distribuée : Evaluation qualitative de la qualité de l'eau au point de consommation (robinet) par le client. Cette évaluation s'effectue pour chaque échantillon prélevé sur tous les paramètres analysés, éventuellement regroupés sous forme de rapports physico-chimiques et/ou bactériologiques.



Qualité eau traitée : Evaluation qualitative de la qualité de l'eau en sortie des installations de production/traitement avant admission sur le réseau de distribution. Cette évaluation s'effectue pour chaque échantillon prélevé sur tous les paramètres analysés, éventuellement regroupés sous forme de rapports physico-chimiques et/ou bactériologiques.

Rapport bactériologique : Ensemble des paramètres de type bactériologique qui caractérisent un échantillon d'eau analysé. Un rapport bactériologique est déclaré conforme si tous les paramètres unitaires qui le composent sont en conformité avec la réglementation.

Rapport physico-chimique : Ensemble des paramètres de type physico-chimique qui caractérisent un échantillon d'eau analysé. Un rapport physico-chimique est déclaré conforme si tous les paramètres unitaires qui le composent sont en conformité avec la réglementation.

Rendement hydraulique d'une installation : Il correspond au rapport Volume d'eau produite sur volume d'eau brute admis sur l'installation. Il traduit le rendement de conversion de l'eau potable à partir de l'eau brute.

Rendement du réseau de distribution : Il correspond au rapport entre d'une part le volume consommé autorisé augmenté du volume exporté ou vendu en gros et d'autre part le volume produit augmenté du volume importé ou acheté en gros. Le rendement est un bon indicateur environnemental mais ne traduit qu'indirectement l'état du réseau car il dépend de la consommation et du volume exporté ou vendu en gros. .

Réseau de distribution public : ensemble de canalisations transportant l'eau produite par les installations de production jusqu'au compteur général des clients, partie publique des branchements inclus.

Réseau de distribution intérieur : ensemble de canalisations et d'équipements placés sous la responsabilité d'un client. Le réseau intérieur d'un client commence après le compteur général permettant d'évaluer la consommation du branchement associé à ce client.

Surveillance de l'exploitant : Elle comprend un examen régulier des installations, un programme de tests ou d'analyses et la tenue par l'exploitant d'un fichier sanitaire. Ces analyses viennent en complément de celles réalisées par les ARS et contribue à la surveillance de la qualité des eaux.

Taux de mobilisation d'une installation : rapport exprimé en % entre le volume de pointe journalier constaté et la capacité nominale d'une installation. Un rapport proche de 100% est le signe d'une installation dont les réserves de capacité sont minimes, voire insuffisantes.

Terre de décantation : Ensemble des résidus de traitement collectés sur certains ouvrages (décanteurs, filtres, ...) des installations de production. Ces résidus, bien souvent connus sous le terme de boues d'eau potable, sont régulièrement évacués des installations.

Volume comptabilisé : Volume d'eau potable consommé par des clients du périmètre du contrat et résultant des relevés des appareils de comptage . Ce volume n'inclut pas le Volume exporté ou vendu en gros (VEG).

Volume consommateurs sans comptage : Il correspond au volume utilisé sans comptage par des usagers connus, avec autorisation ; ce volume estimé inclut notamment :

- l'eau nécessaire à la défense incendie (Essais des PI/BI et manœuvres incendie),
- l'eau utilisée pour les espaces verts et le lavage de la voirie,
- l'eau utilisée par les fontaines (non équipées de compteurs)

Volume de service du réseau : Il correspond au volume utilisé pour l'exploitation du réseau de distribution ; ce volume estimé inclut notamment :

- l'eau utilisée pour le nettoyage des réservoirs,
- l'eau utilisée lors d'opérations de purge ou de nettoyage des conduites
- l'eau utilisée pour la désinfection et le rinçage des conduites après travaux



**Volume consommé autorisé** : Il correspond au volume comptabilisé augmenté du volume besoin réseau consommateurs

**Volume consommé hors VEG** : Volume d'eau potable consommé par des clients du périmètre du contrat. Ce volume n'inclut pas les Ventes d'Eau en Gros (VEG) ou Volume d'eau exportée.

**Volume de pointe** : Volume maximum journalier mesuré pendant l'année sur l'installation concernée.

**Volume eau brute** : Volume d'eau prélevé dans le milieu naturel (rivière, lac, barrage, nappe phréatique, ...). L'eau est qualifiée de brute pour signifier qu'elle n'a subi aucun traitement visant à la rendre potable. Outre les volumes d'eau prélevés dans le milieu naturel sur le périmètre du contrat, les volumes d'eau brute intègrent les éventuels achats d'eau brute hors périmètre du contrat auquel on retranche les éventuels volumes d'eau brute vendus hors périmètre du contrat.

**Volume exporté (ou vendu en gros)** : Volume d'eau produit (généralement potable) délivré à un client extérieur au périmètre du contrat (autre collectivité, syndicat ou commune).

**Volume importé (ou acheté en gros)** : Volume d'eau (généralement potable) acheté à un client extérieur au périmètre du contrat (autre collectivité, syndicat ou commune).

**Volume produit** : Le volume d'eau produit sur les installations de production correspond au volume d'eau traitée duquel il faut éventuellement retrancher le volume besoin usine (si ce dernier est pris après le compteur de production).

**Volume besoin usine** : Volume d'eau traitée sur les installations de production qui est utilisé à l'intérieur de ces mêmes usines pour différents usages (préparation de réactifs chimiques, nettoyage, ...)

**Volume mis en distribution** : Volume d'eau potable introduit dans le réseau de distribution d'eau en vue d'être consommé par les clients inclus dans le périmètre du contrat . Le volume mis en distribution correspond au volume produit auquel on ajoute le volume importé ou acheté en gros et duquel on retranche le volume exporté ou vendu en gros.

**Volume eau traitée** : C'est le volume d'eau que les installations fournissent à l'aide de traitements plus ou moins complexes en fonction de la nature de l'eau brute que l'on souhaite rendre potable.



## 15 ANNEXES





## 15.1 DETAIL DES AUTRES BIENS NECESSAIRES A L'EXPLOITATION DU SERVICE

Désignation	Famille de biens	Nombre
Station EP de GALION (Gros Morne)	E [X] - Tuyauterie-Canalisation	47
Station pompage de Directoire (Robert)	E [C] - Aéraulique	6
Station pompage de Directoire (Robert)	E [G] - Serrurerie-Menuiserie	25
Station pompage de Directoire (Robert)	E [I] - Instrumentation-Mesure-Laboratoire	49
Station pompage de Directoire (Robert)	E [K] - Télésurveillance-Télégestion	10
Station pompage de Directoire (Robert)	E [N] - Electricité-Commande-Puissance	45
Station pompage de Directoire (Robert)	E [P] - Pompage-Elévation	8
Station pompage de Directoire (Robert)	E [T] - Transport-Manutention-Dosage	3
Station pompage de Directoire (Robert)	E [V] - Robinetterie-Régulation	99
Station pompage de Directoire (Robert)	E [X] - Tuyauterie-Canalisation	6
Station EP BELLEVUE (Grand Riviere)	E [C] - Aéraulique	4
Station EP BELLEVUE (Grand Riviere)	E [G] - Serrurerie-Menuiserie	16
Station EP BELLEVUE (Grand Riviere)	E [I] - Instrumentation-Mesure-Laboratoire	54
Station EP BELLEVUE (Grand Riviere)	E [K] - Télésurveillance-Télégestion	8
Station EP BELLEVUE (Grand Riviere)	E [N] - Electricité-Commande-Puissance	15
Station EP BELLEVUE (Grand Riviere)	E [P] - Pompage-Elévation	12
Station EP BELLEVUE (Grand Riviere)	E [R] - Stockage	2
Station EP BELLEVUE (Grand Riviere)	E [S] - Séparation-Filtration	12
Station EP BELLEVUE (Grand Riviere)	E [U] - Sécurité-Protection	1
Station EP BELLEVUE (Grand Riviere)	E [V] - Robinetterie-Régulation	177
Station EP BELLEVUE (Grand Riviere)	E [X] - Tuyauterie-Canalisation	10
Station de pompage Tamarin (GROS-MORNE)	E [C] - Aéraulique	2
Station de pompage Tamarin (GROS-MORNE)	E [G] - Serrurerie-Menuiserie	12
Station de pompage Tamarin (GROS-MORNE)	E [I] - Instrumentation-Mesure-Laboratoire	34
Station de pompage Tamarin (GROS-MORNE)	E [K] - Télésurveillance-Télégestion	9
Station de pompage Tamarin (GROS-MORNE)	E [N] - Electricité-Commande-Puissance	28
Station de pompage Tamarin (GROS-MORNE)	E [P] - Pompage-Elévation	4
Station de pompage Tamarin (GROS-MORNE)	E [T] - Transport-Manutention-Dosage	5
Station de pompage Tamarin (GROS-MORNE)	E [V] - Robinetterie-Régulation	64
Station de pompage Tamarin (GROS-MORNE)	E [X] - Tuyauterie-Canalisation	13
Station EP CROIX LAURENCE (Ajoupa-Bouillon)	E [A] - Brassage-Aération	2
Station EP CROIX LAURENCE (Ajoupa-Bouillon)	E [C] - Aéraulique	4
Station EP CROIX LAURENCE (Ajoupa-Bouillon)	E [G] - Serrurerie-Menuiserie	41
Station EP CROIX LAURENCE (Ajoupa-Bouillon)	E [I] - Instrumentation-Mesure-Laboratoire	47
Station EP CROIX LAURENCE (Ajoupa-Bouillon)	E [K] - Télésurveillance-Télégestion	6
Station EP CROIX LAURENCE (Ajoupa-Bouillon)	E [N] - Electricité-Commande-Puissance	19
Station EP CROIX LAURENCE (Ajoupa-Bouillon)	E [P] - Pompage-Elévation	13
Station EP CROIX LAURENCE (Ajoupa-Bouillon)	E [R] - Stockage	1
Station EP CROIX LAURENCE (Ajoupa-Bouillon)	E [V] - Robinetterie-Régulation	58
Station EP CROIX LAURENCE (Ajoupa-Bouillon)	E [X] - Tuyauterie-Canalisation	17
Station EP EDEN (Ajoupa Bouillon)	E [A] - Brassage-Aération	5
Station EP EDEN (Ajoupa Bouillon)	E [B] - Conditionnement-Préparation	11
Station EP EDEN (Ajoupa Bouillon)	E [G] - Serrurerie-Menuiserie	18
Station EP EDEN (Ajoupa Bouillon)	E [I] - Instrumentation-Mesure-Laboratoire	26



Station EP EDEN (Ajoupa Bouillon)	E [K] - Télésurveillance-Télégestion	10
Station EP EDEN (Ajoupa Bouillon)	E [M] - Energie-Motorisation	3
Station EP EDEN (Ajoupa Bouillon)	E [N] - Electricité-Commande-Puissance	22
Station EP EDEN (Ajoupa Bouillon)	E [P] - Pompage-Elévation	4
Station EP EDEN (Ajoupa Bouillon)	E [S] - Séparation-Filtration	3
Station EP EDEN (Ajoupa Bouillon)	E [V] - Robinetterie-Régulation	26
Station EP EDEN (Ajoupa Bouillon)	E [X] - Tuyauterie-Canalisation	6
Réservoir de POSTE de POLICE (Ajoupa-Bouillon)	E [C] - Aéraulique	2
Réservoir de POSTE de POLICE (Ajoupa-Bouillon)	E [G] - Serrurerie-Menuiserie	20
Réservoir de POSTE de POLICE (Ajoupa-Bouillon)	E [I] - Instrumentation-Mesure-Laboratoire	4
Réservoir de POSTE de POLICE (Ajoupa-Bouillon)	E [K] - Télésurveillance-Télégestion	5
Réservoir de POSTE de POLICE (Ajoupa-Bouillon)	E [M] - Energie-Motorisation	3
Réservoir de POSTE de POLICE (Ajoupa-Bouillon)	E [N] - Electricité-Commande-Puissance	2
Réservoir de POSTE de POLICE (Ajoupa-Bouillon)	E [V] - Robinetterie-Régulation	26
Réservoir de POSTE de POLICE (Ajoupa-Bouillon)	E [X] - Tuyauterie-Canalisation	6
Réservoir de AKR (Basse Pointe)	E [G] - Serrurerie-Menuiserie	2
Réservoir de AKR (Basse Pointe)	E [I] - Instrumentation-Mesure-Laboratoire	2
Réservoir de AKR (Basse Pointe)	E [V] - Robinetterie-Régulation	17
Réservoir de AKR (Basse Pointe)	E [X] - Tuyauterie-Canalisation	22
Réservoir de GRADIS (Basse-Pointe)	E [C] - Aéraulique	2
Réservoir de GRADIS (Basse-Pointe)	E [G] - Serrurerie-Menuiserie	9
Réservoir de GRADIS (Basse-Pointe)	E [I] - Instrumentation-Mesure-Laboratoire	4
Réservoir de GUERIN (Macouba)	E [X] - Tuyauterie-Canalisation	6
Reservoir Calvaire 2 dit Calvaire Haut (Gros Morne)	E [G] - Serrurerie-Menuiserie	24
Reservoir Calvaire 2 dit Calvaire Haut (Gros Morne)	E [I] - Instrumentation-Mesure-Laboratoire	24
Reservoir Calvaire 2 dit Calvaire Haut (Gros Morne)	E [K] - Télésurveillance-Télégestion	8
Reservoir Calvaire 2 dit Calvaire Haut (Gros Morne)	E [N] - Electricité-Commande-Puissance	14
Reservoir Calvaire 2 dit Calvaire Haut (Gros Morne)	E [P] - Pompage-Elévation	7
Reservoir Calvaire 2 dit Calvaire Haut (Gros Morne)	E [V] - Robinetterie-Régulation	48
Reservoir Calvaire 2 dit Calvaire Haut (Gros Morne)	E [X] - Tuyauterie-Canalisation	18
Bache de BELLE ETOILE Félicité (Sainte Marie)	E [C] - Aéraulique	7
Bache de BELLE ETOILE Félicité (Sainte Marie)	E [G] - Serrurerie-Menuiserie	20
Bache de BELLE ETOILE Félicité (Sainte Marie)	E [I] - Instrumentation-Mesure-Laboratoire	8
Bache de BELLE ETOILE Félicité (Sainte Marie)	E [K] - Télésurveillance-Télégestion	7
Bache de BELLE ETOILE Félicité (Sainte Marie)	E [M] - Energie-Motorisation	1
Bache de BELLE ETOILE Félicité (Sainte Marie)	E [N] - Electricité-Commande-Puissance	2
Bache de BELLE ETOILE Félicité (Sainte Marie)	E [V] - Robinetterie-Régulation	32
Bache de BELLE ETOILE Félicité (Sainte Marie)	E [X] - Tuyauterie-Canalisation	16
Réservoir de BEZAUDIN (Sainte Marie)	E [C] - Aéraulique	1
Réservoir de BEZAUDIN (Sainte Marie)	E [G] - Serrurerie-Menuiserie	22
Réservoir de BEZAUDIN (Sainte Marie)	E [I] - Instrumentation-Mesure-Laboratoire	8
Réservoir de BEZAUDIN (Sainte Marie)	E [K] - Télésurveillance-Télégestion	3
Réservoir de BEZAUDIN (Sainte Marie)	E [N] - Electricité-Commande-Puissance	17
Réservoir de BEZAUDIN (Sainte Marie)	E [V] - Robinetterie-Régulation	16
Réservoir de BEZAUDIN (Sainte Marie)	E [X] - Tuyauterie-Canalisation	21
Réservoir de BIROT (Gros Morne)	E [C] - Aéraulique	2
Réservoir de BIROT (Gros Morne)	E [G] - Serrurerie-Menuiserie	9



Réservoir de BIROT (Gros Morne)	E [I] - Instrumentation-Mesure-Laboratoire	14
Réservoir de BIROT (Gros Morne)	E [K] - Télésurveillance-Télégestion	5
Réservoir de BIROT (Gros Morne)	E [M] - Energie-Motorisation	3
Réservoir de BIROT (Gros Morne)	E [N] - Electricité-Commande-Puissance	4
Réservoir de BIROT (Gros Morne)	E [V] - Robinetterie-Régulation	15
Réservoir de BIROT (Gros Morne)	E [X] - Tuyauterie-Canalisation	21
Réservoir de BOIS LEZARD (Gros Morne)	E [C] - Aéraulique	2
Réservoir de BOIS LEZARD (Gros Morne)	E [G] - Serrurerie-Menuiserie	24
Réservoir de BOIS LEZARD (Gros Morne)	E [I] - Instrumentation-Mesure-Laboratoire	20
Réservoir de BOIS LEZARD (Gros Morne)	E [K] - Télésurveillance-Télégestion	4
Réservoir de BOIS LEZARD (Gros Morne)	E [N] - Electricité-Commande-Puissance	9
Réservoir de BOIS LEZARD (Gros Morne)	E [V] - Robinetterie-Régulation	15
Réservoir de BOIS LEZARD (Gros Morne)	E [X] - Tuyauterie-Canalisation	20
Réservoir de BON REPOS (Lorrain)	E [C] - Aéraulique	2
Réservoir de BON REPOS (Lorrain)	E [G] - Serrurerie-Menuiserie	13
Réservoir de BON REPOS (Lorrain)	E [I] - Instrumentation-Mesure-Laboratoire	16
Réservoir de BON REPOS (Lorrain)	E [K] - Télésurveillance-Télégestion	6
Réservoir de BON REPOS (Lorrain)	E [M] - Energie-Motorisation	4
Réservoir de BON REPOS (Lorrain)	E [N] - Electricité-Commande-Puissance	17
Réservoir de BON REPOS (Lorrain)	E [P] - Pompage-Elévation	12
Réservoir de BON REPOS (Lorrain)	E [V] - Robinetterie-Régulation	68
Réservoir de BON REPOS (Lorrain)	E [X] - Tuyauterie-Canalisation	21
Réservoir de BONNEVILLE (Sainte Marie)	E [C] - Aéraulique	1
Réservoir de BONNEVILLE (Sainte Marie)	E [G] - Serrurerie-Menuiserie	19
Réservoir de BONNEVILLE (Sainte Marie)	E [I] - Instrumentation-Mesure-Laboratoire	18
Réservoir de BONNEVILLE (Sainte Marie)	E [K] - Télésurveillance-Télégestion	3
Réservoir de BONNEVILLE (Sainte Marie)	E [N] - Electricité-Commande-Puissance	9
Réservoir de BONNEVILLE (Sainte Marie)	E [P] - Pompage-Elévation	3
Réservoir de BONNEVILLE (Sainte Marie)	E [V] - Robinetterie-Régulation	59
Réservoir de BONNEVILLE (Sainte Marie)	E [X] - Tuyauterie-Canalisation	14
Station de Pompage Carabin/Morne - Jacques LORRAIN	E [G] - Serrurerie-Menuiserie	31
Station de Pompage Carabin/Morne - Jacques LORRAIN	E [I] - Instrumentation-Mesure-Laboratoire	31
Station de Pompage Carabin/Morne - Jacques LORRAIN	E [K] - Télésurveillance-Télégestion	8
Station de Pompage Carabin/Morne - Jacques LORRAIN	E [M] - Energie-Motorisation	5
Station de Pompage Carabin/Morne - Jacques LORRAIN	E [N] - Electricité-Commande-Puissance	28
Station de Pompage Carabin/Morne - Jacques LORRAIN	E [P] - Pompage-Elévation	9
Station de Pompage Carabin/Morne - Jacques LORRAIN	E [V] - Robinetterie-Régulation	82
Station de Pompage Carabin/Morne - Jacques LORRAIN	E [X] - Tuyauterie-Canalisation	13
Réservoir de CES CET (Lorrain)	E [C] - Aéraulique	1
Réservoir de CES CET (Lorrain)	E [G] - Serrurerie-Menuiserie	11
Réservoir de DERRIERE MORNE 2 (Sainte Marie)	E [V] - Robinetterie-Régulation	14
Réservoir de DERRIERE MORNE 2 (Sainte Marie)	E [X] - Tuyauterie-Canalisation	20
Réservoir et Surpresseur de DOMINANTE HAUT (Marigot)	E [C] - Aéraulique	1
Réservoir et Surpresseur de DOMINANTE HAUT (Marigot)	E [G] - Serrurerie-Menuiserie	14
Réservoir et Surpresseur de DOMINANTE HAUT (Marigot)	E [I] - Instrumentation-Mesure-Laboratoire	10
Réservoir et Surpresseur de DOMINANTE HAUT (Marigot)	E [K] - Télésurveillance-Télégestion	6
Réservoir et Surpresseur de DOMINANTE HAUT (Marigot)	E [M] - Energie-Motorisation	5
Réservoir et Surpresseur de DOMINANTE HAUT (Marigot)	E [N] - Electricité-Commande-Puissance	14
Réservoir et Surpresseur de DOMINANTE HAUT (Marigot)	E [P] - Pompage-Elévation	4
Réservoir et Surpresseur de DOMINANTE HAUT (Marigot)	E [V] - Robinetterie-Régulation	78
Réservoir et Surpresseur de DOMINANTE HAUT (Marigot)	E [X] - Tuyauterie-Canalisation	13



Réservoir de DUHAMELIN (Marigot)	E [C] - Aéraulique	1
Réservoir de DUHAMELIN (Marigot)	E [G] - Serrurerie-Menuiserie	6
Réservoir de DUHAMELIN (Marigot)	E [I] - Instrumentation-Mesure-Laboratoire	13
Réservoir de DUHAMELIN (Marigot)	E [K] - Télésurveillance-Télégestion	5
Réservoir de DUHAMELIN (Marigot)	E [N] - Electricité-Commande-Puissance	6
Réservoir de DUHAMELIN (Marigot)	E [V] - Robinetterie-Régulation	22
Réservoir de DUHAMELIN (Marigot)	E [X] - Tuyauterie-Canalisation	8
RESERVOIR DE DUMAINE (GROS-MORNE)	E [C] - Aéraulique	4
RESERVOIR DE DUMAINE (GROS-MORNE)	E [G] - Serrurerie-Menuiserie	21
RESERVOIR DE DUMAINE (GROS-MORNE)	E [I] - Instrumentation-Mesure-Laboratoire	17
RESERVOIR DE DUMAINE (GROS-MORNE)	E [K] - Télésurveillance-Télégestion	4
RESERVOIR DE DUMAINE (GROS-MORNE)	E [N] - Electricité-Commande-Puissance	9
RESERVOIR DE DUMAINE (GROS-MORNE)	E [V] - Robinetterie-Régulation	40
RESERVOIR DE DUMAINE (GROS-MORNE)	E [X] - Tuyauterie-Canalisation	9
Réservoir de FOURNIOL (Sainte Marie)	E [C] - Aéraulique	4
Réservoir de FOURNIOL (Sainte Marie)	E [G] - Serrurerie-Menuiserie	25
Réservoir de FOURNIOL (Sainte Marie)	E [I] - Instrumentation-Mesure-Laboratoire	21
Réservoir de FOURNIOL (Sainte Marie)	E [K] - Télésurveillance-Télégestion	2
Réservoir de FOURNIOL (Sainte Marie)	E [N] - Electricité-Commande-Puissance	17
Réservoir de FOURNIOL (Sainte Marie)	E [V] - Robinetterie-Régulation	51
Réservoir de FOURNIOL (Sainte Marie)	E [X] - Tuyauterie-Canalisation	12
RESERVOIR DE FRAICHEUR (GROS-MORNE)	E [C] - Aéraulique	2
RESERVOIR DE FRAICHEUR (GROS-MORNE)	E [G] - Serrurerie-Menuiserie	18
RESERVOIR DE FRAICHEUR (GROS-MORNE)	E [I] - Instrumentation-Mesure-Laboratoire	15
RESERVOIR DE FRAICHEUR (GROS-MORNE)	E [K] - Télésurveillance-Télégestion	7
RESERVOIR DE FRAICHEUR (GROS-MORNE)	E [N] - Electricité-Commande-Puissance	9
RESERVOIR DE FRAICHEUR (GROS-MORNE)	E [V] - Robinetterie-Régulation	31
RESERVOIR DE FRAICHEUR (GROS-MORNE)	E [X] - Tuyauterie-Canalisation	12
RESERVOIR DE GLOTTIN (GROS-MORNE)	E [C] - Aéraulique	4
RESERVOIR DE GLOTTIN (GROS-MORNE)	E [G] - Serrurerie-Menuiserie	12
RESERVOIR DE GLOTTIN (GROS-MORNE)	E [I] - Instrumentation-Mesure-Laboratoire	16
RESERVOIR DE GLOTTIN (GROS-MORNE)	E [K] - Télésurveillance-Télégestion	4
RESERVOIR DE GLOTTIN (GROS-MORNE)	E [N] - Electricité-Commande-Puissance	14
RESERVOIR DE GLOTTIN (GROS-MORNE)	E [V] - Robinetterie-Régulation	37
RESERVOIR DE GLOTTIN (GROS-MORNE)	E [X] - Tuyauterie-Canalisation	12
Réservoir de MORNE La CROIX (Sainte Marie)	E [C] - Aéraulique	3
Réservoir de MORNE La CROIX (Sainte Marie)	E [G] - Serrurerie-Menuiserie	23
Réservoir de MORNE La CROIX (Sainte Marie)	E [I] - Instrumentation-Mesure-Laboratoire	26
Réservoir de MORNE La CROIX (Sainte Marie)	E [K] - Télésurveillance-Télégestion	3
Réservoir de MORNE La CROIX (Sainte Marie)	E [M] - Energie-Motorisation	1
Réservoir de MORNE La CROIX (Sainte Marie)	E [N] - Electricité-Commande-Puissance	3
Réservoir de MORNE La CROIX (Sainte Marie)	E [V] - Robinetterie-Régulation	38
Réservoir de MORNE La CROIX (Sainte Marie)	E [X] - Tuyauterie-Canalisation	22



Marie)		
Réservoir de LA FERME (Sainte Marie)	E [C] - Aéraulique	1
Réservoir de LA FERME (Sainte Marie)	E [G] - Serrurerie-Menuiserie	13
Réservoir de LA FERME (Sainte Marie)	E [I] - Instrumentation-Mesure-Laboratoire	16
Réservoir de LA FERME (Sainte Marie)	E [K] - Télésurveillance-Télégestion	2
Réservoir de LA FERME (Sainte Marie)	E [M] - Energie-Motorisation	2
Réservoir de LA FERME (Sainte Marie)	E [N] - Electricité-Commande-Puissance	6
Réservoir de LA FERME (Sainte Marie)	E [V] - Robinetterie-Régulation	19
Réservoir de LA FERME (Sainte Marie)	E [X] - Tuyauterie-Canalisation	13
Réservoir de LASSALLE (Sainte Marie)	E [C] - Aéraulique	3
Réservoir de LASSALLE (Sainte Marie)	E [G] - Serrurerie-Menuiserie	9
Réservoir de LASSALLE (Sainte Marie)	E [I] - Instrumentation-Mesure-Laboratoire	23
Réservoir de LASSALLE (Sainte Marie)	E [K] - Télésurveillance-Télégestion	3
Réservoir de CES CET (Lorrain)	E [I] - Instrumentation-Mesure-Laboratoire	22
Réservoir de CES CET (Lorrain)	E [K] - Télésurveillance-Télégestion	2
Réservoir de CES CET (Lorrain)	E [M] - Energie-Motorisation	2
Réservoir de CES CET (Lorrain)	E [N] - Electricité-Commande-Puissance	4
Réservoir de CES CET (Lorrain)	E [V] - Robinetterie-Régulation	11
Réservoir de CES CET (Lorrain)	E [X] - Tuyauterie-Canalisation	15
Réservoir de CITRON (Sainte Marie)	E [C] - Aéraulique	1
Réservoir de CITRON (Sainte Marie)	E [G] - Serrurerie-Menuiserie	8
Réservoir de CITRON (Sainte Marie)	E [I] - Instrumentation-Mesure-Laboratoire	12
Réservoir de CITRON (Sainte Marie)	E [K] - Télésurveillance-Télégestion	2
Réservoir de CITRON (Sainte Marie)	E [N] - Electricité-Commande-Puissance	3
Réservoir de CITRON (Sainte Marie)	E [S] - Séparation-Filtration	2
Réservoir de CITRON (Sainte Marie)	E [V] - Robinetterie-Régulation	14
Réservoir de CITRON (Sainte Marie)	E [X] - Tuyauterie-Canalisation	24
Réservoir de CROISEE 4 (Lorrain)	E [C] - Aéraulique	2
Réservoir de CROISEE 4 (Lorrain)	E [G] - Serrurerie-Menuiserie	10
Réservoir de CROISEE 4 (Lorrain)	E [I] - Instrumentation-Mesure-Laboratoire	19
Réservoir de CROISEE 4 (Lorrain)	E [K] - Télésurveillance-Télégestion	4
Réservoir de CROISEE 4 (Lorrain)	E [N] - Electricité-Commande-Puissance	7
Réservoir de CROISEE 4 (Lorrain)	E [V] - Robinetterie-Régulation	14
Réservoir de CROISEE 4 (Lorrain)	E [X] - Tuyauterie-Canalisation	12
Réservoir de DERRIERE MORNE 1 (Sainte Marie)	E [C] - Aéraulique	2
Réservoir de DERRIERE MORNE 1 (Sainte Marie)	E [G] - Serrurerie-Menuiserie	9
Réservoir de DERRIERE MORNE 1 (Sainte Marie)	E [I] - Instrumentation-Mesure-Laboratoire	17
Réservoir de DERRIERE MORNE 1 (Sainte Marie)	E [K] - Télésurveillance-Télégestion	4
Réservoir de DERRIERE MORNE 1 (Sainte Marie)	E [M] - Energie-Motorisation	1
Réservoir de DERRIERE MORNE 1 (Sainte Marie)	E [N] - Electricité-Commande-Puissance	1
Réservoir de DERRIERE MORNE 1 (Sainte Marie)	E [V] - Robinetterie-Régulation	9
Réservoir de DERRIERE MORNE 1 (Sainte Marie)	E [X] - Tuyauterie-Canalisation	24
Réservoir de DERRIERE MORNE 2 (Sainte Marie)	E [C] - Aéraulique	1
Réservoir de DERRIERE MORNE 2 (Sainte Marie)	E [G] - Serrurerie-Menuiserie	13
Réservoir de DERRIERE MORNE 2 (Sainte Marie)	E [I] - Instrumentation-Mesure-Laboratoire	10
Réservoir de DERRIERE MORNE 2 (Sainte Marie)	E [K] - Télésurveillance-Télégestion	5
Réservoir de DERRIERE MORNE 2 (Sainte Marie)	E [M] - Energie-Motorisation	1
Réservoir de DERRIERE MORNE 2 (Sainte Marie)	E [N] - Electricité-Commande-Puissance	1
Réservoir de MORNE SAVON (Lorrain)	E [G] - Serrurerie-Menuiserie	10
Réservoir de MORNE SAVON (Lorrain)	E [I] - Instrumentation-Mesure-Laboratoire	24
Réservoir de MORNE SAVON (Lorrain)	E [K] - Télésurveillance-Télégestion	8
Réservoir de MORNE SAVON (Lorrain)	E [M] - Energie-Motorisation	3
Réservoir de MORNE SAVON (Lorrain)	E [N] - Electricité-Commande-Puissance	39
Réservoir de MORNE SAVON (Lorrain)	E [P] - Pompes-Élévation	6
Réservoir de MORNE SAVON (Lorrain)	E [V] - Robinetterie-Régulation	86





Réservoir de MORNE SAVON (Lorrain)	E [X] - Tuyauterie-Canalisation	29
Réservoir de PAIN DE SUCRE (Sainte Marie)	E [C] - Aéraulique	1
Réservoir de PAIN DE SUCRE (Sainte Marie)	E [G] - Serrurerie-Menuiserie	9
Réservoir de PAIN DE SUCRE (Sainte Marie)	E [I] - Instrumentation-Mesure-Laboratoire	11
Réservoir de PAIN DE SUCRE (Sainte Marie)	E [K] - Télésurveillance-Télégestion	3
Réservoir de PAIN DE SUCRE (Sainte Marie)	E [N] - Electricité-Commande-Puissance	4
Réservoir de PAIN DE SUCRE (Sainte Marie)	E [V] - Robinetterie-Régulation	34
Réservoir de PAIN DE SUCRE (Sainte Marie)	E [X] - Tuyauterie-Canalisation	27
Réservoir de PEROU (Sainte Marie)	E [C] - Aéraulique	1
Réservoir de PEROU (Sainte Marie)	E [G] - Serrurerie-Menuiserie	13
Réservoir de PEROU (Sainte Marie)	E [I] - Instrumentation-Mesure-Laboratoire	12
Réservoir de PEROU (Sainte Marie)	E [K] - Télésurveillance-Télégestion	2
Réservoir de PEROU (Sainte Marie)	E [M] - Energie-Motorisation	3
Réservoir de PEROU (Sainte Marie)	E [N] - Electricité-Commande-Puissance	6
Réservoir de PEROU (Sainte Marie)	E [V] - Robinetterie-Régulation	31
Réservoir de PEROU (Sainte Marie)	E [X] - Tuyauterie-Canalisation	16
Réservoir de PLATEFORME (Marigot)	E [C] - Aéraulique	1
Réservoir de PLATEFORME (Marigot)	E [G] - Serrurerie-Menuiserie	7
Réservoir de PLATEFORME (Marigot)	E [I] - Instrumentation-Mesure-Laboratoire	13
Réservoir de PLATEFORME (Marigot)	E [K] - Télésurveillance-Télégestion	2
Réservoir de PLATEFORME (Marigot)	E [N] - Electricité-Commande-Puissance	2
Réservoir de PLATEFORME (Marigot)	E [V] - Robinetterie-Régulation	31
Réservoir de PLATEFORME (Marigot)	E [X] - Tuyauterie-Canalisation	15
Réservoir de RECULE (Sainte Marie)	E [C] - Aéraulique	1
Réservoir de RECULE (Sainte Marie)	E [G] - Serrurerie-Menuiserie	17
Réservoir de RECULE (Sainte Marie)	E [I] - Instrumentation-Mesure-Laboratoire	12
Réservoir de RECULE (Sainte Marie)	E [K] - Télésurveillance-Télégestion	5
Réservoir de RECULE (Sainte Marie)	E [N] - Electricité-Commande-Puissance	3
Réservoir de RECULE (Sainte Marie)	E [V] - Robinetterie-Régulation	25
Réservoir de RECULE (Sainte Marie)	E [X] - Tuyauterie-Canalisation	12
Réservoir de ST LAURENT (Sainte Marie)	E [C] - Aéraulique	1
Réservoir de ST LAURENT (Sainte Marie)	E [G] - Serrurerie-Menuiserie	8
Réservoir de ST LAURENT (Sainte Marie)	E [I] - Instrumentation-Mesure-Laboratoire	14
Réservoir de ST LAURENT (Sainte Marie)	E [K] - Télésurveillance-Télégestion	3
Réservoir de ST LAURENT (Sainte Marie)	E [N] - Electricité-Commande-Puissance	10
Réservoir de ST LAURENT (Sainte Marie)	E [V] - Robinetterie-Régulation	34
Réservoir de ST LAURENT (Sainte Marie)	E [X] - Tuyauterie-Canalisation	12
Réservoir de l' UNION (Sainte Marie)	E [C] - Aéraulique	1
Réservoir de l' UNION (Sainte Marie)	E [G] - Serrurerie-Menuiserie	11
Réservoir de l' UNION (Sainte Marie)	E [I] - Instrumentation-Mesure-Laboratoire	11
Réservoir de l' UNION (Sainte Marie)	E [K] - Télésurveillance-Télégestion	3
Réservoir de l' UNION (Sainte Marie)	E [M] - Energie-Motorisation	1
Réservoir de LASSALLE (Sainte Marie)	E [N] - Electricité-Commande-Puissance	4
Réservoir de LASSALLE (Sainte Marie)	E [V] - Robinetterie-Régulation	30
Réservoir de LASSALLE (Sainte Marie)	E [X] - Tuyauterie-Canalisation	11
Réservoir du BOURG (Lorrain)	E [C] - Aéraulique	1
Réservoir du BOURG (Lorrain)	E [G] - Serrurerie-Menuiserie	7
Réservoir du BOURG (Lorrain)	E [I] - Instrumentation-Mesure-Laboratoire	11
Réservoir du BOURG (Lorrain)	E [K] - Télésurveillance-Télégestion	3
Réservoir du BOURG (Lorrain)	E [N] - Electricité-Commande-Puissance	1
Réservoir du BOURG (Lorrain)	E [V] - Robinetterie-Régulation	28
Réservoir du BOURG (Lorrain)	E [X] - Tuyauterie-Canalisation	6
Réservoir de MACEDOINE (Lorrain)	E [C] - Aéraulique	2
Réservoir de MACEDOINE (Lorrain)	E [G] - Serrurerie-Menuiserie	8
Réservoir de MACEDOINE (Lorrain)	E [I] - Instrumentation-Mesure-Laboratoire	21
Réservoir de MACEDOINE (Lorrain)	E [K] - Télésurveillance-Télégestion	4
Réservoir de MACEDOINE (Lorrain)	E [N] - Electricité-Commande-Puissance	13
Réservoir de MACEDOINE (Lorrain)	E [V] - Robinetterie-Régulation	37
Réservoir de MACEDOINE (Lorrain)	E [X] - Tuyauterie-Canalisation	11
Station de Pompage Morne Capot LORRAIN	E [C] - Aéraulique	2
Station de Pompage Morne Capot LORRAIN	E [G] - Serrurerie-Menuiserie	39
Station de Pompage Morne Capot LORRAIN	E [I] - Instrumentation-Mesure-Laboratoire	17



Station de Pompage Morne Capot LORRAIN	E [M] - Energie-Motorisation	5
Station de Pompage Morne Capot LORRAIN	E [N] - Electricité-Commande-Puissance	30
Station de Pompage Morne Capot LORRAIN	E [P] - Pompage-Élévation	21
Station de Pompage Morne Capot LORRAIN	E [V] - Robinetterie-Régulation	70
Station de Pompage Morne Capot LORRAIN	E [X] - Tuyauterie-Canalisation	15
Réservoir de MORNE CERON (Lorrain)	E [C] - Aéraulique	2
Réservoir de MORNE CERON (Lorrain)	E [G] - Serrurerie-Menuiserie	9
Réservoir de MORNE CERON (Lorrain)	E [I] - Instrumentation-Mesure-Laboratoire	11
Réservoir de MORNE CERON (Lorrain)	E [K] - Télésurveillance-Télégestion	6
Réservoir de MORNE CERON (Lorrain)	E [N] - Electricité-Commande-Puissance	6
Réservoir de MORNE CERON (Lorrain)	E [V] - Robinetterie-Régulation	26
Réservoir de MORNE CERON (Lorrain)	E [X] - Tuyauterie-Canalisation	9
Réservoir de MORNE DANIEL (Sainte Marie)	E [C] - Aéraulique	1
Réservoir de MORNE DANIEL (Sainte Marie)	E [G] - Serrurerie-Menuiserie	15
Réservoir de MORNE DANIEL (Sainte Marie)	E [I] - Instrumentation-Mesure-Laboratoire	7
Réservoir de MORNE DANIEL (Sainte Marie)	E [K] - Télésurveillance-Télégestion	4
Réservoir de MORNE DANIEL (Sainte Marie)	E [M] - Energie-Motorisation	1
Réservoir de MORNE DANIEL (Sainte Marie)	E [N] - Electricité-Commande-Puissance	3
Réservoir de MORNE DANIEL (Sainte Marie)	E [V] - Robinetterie-Régulation	22
Réservoir de MORNE DANIEL (Sainte Marie)	E [X] - Tuyauterie-Canalisation	16
Réservoir de MORNE DEGRAS (Lorrain)	E [C] - Aéraulique	2
Réservoir de MORNE DEGRAS (Lorrain)	E [G] - Serrurerie-Menuiserie	8
Réservoir de MORNE DEGRAS (Lorrain)	E [I] - Instrumentation-Mesure-Laboratoire	20
Réservoir de MORNE DEGRAS (Lorrain)	E [K] - Télésurveillance-Télégestion	3
Réservoir de MORNE DEGRAS (Lorrain)	E [M] - Energie-Motorisation	2
Réservoir de MORNE DEGRAS (Lorrain)	E [N] - Electricité-Commande-Puissance	2
Réservoir de MORNE DEGRAS (Lorrain)	E [V] - Robinetterie-Régulation	12
Réservoir de MORNE DEGRAS (Lorrain)	E [X] - Tuyauterie-Canalisation	7
Réservoir de MORNE DES ESSES (Sainte Marie)	E [C] - Aéraulique	1
Réservoir de MORNE DES ESSES (Sainte Marie)	E [G] - Serrurerie-Menuiserie	14
Réservoir de MORNE DES ESSES (Sainte Marie)	E [I] - Instrumentation-Mesure-Laboratoire	13
Réservoir de MORNE DES ESSES (Sainte Marie)	E [K] - Télésurveillance-Télégestion	3
Réservoir de MORNE DES ESSES (Sainte Marie)	E [N] - Electricité-Commande-Puissance	4
Réservoir de MORNE DES ESSES (Sainte Marie)	E [V] - Robinetterie-Régulation	10
Réservoir de MORNE DES ESSES (Sainte Marie)	E [X] - Tuyauterie-Canalisation	4
Réservoir et Surpresseur de Morne Jacques LORRAIN	E [C] - Aéraulique	2
Réservoir et Surpresseur de Morne Jacques LORRAIN	E [G] - Serrurerie-Menuiserie	24
Réservoir et Surpresseur de Morne Jacques LORRAIN	E [I] - Instrumentation-Mesure-Laboratoire	28
Réservoir et Surpresseur de Morne Jacques LORRAIN	E [K] - Télésurveillance-Télégestion	8
Réservoir et Surpresseur de Morne Jacques LORRAIN	E [M] - Energie-Motorisation	3
Réservoir et Surpresseur de Morne Jacques LORRAIN	E [N] - Electricité-Commande-Puissance	21
Réservoir et Surpresseur de Morne Jacques LORRAIN	E [P] - Pompage-Élévation	6
Réservoir et Surpresseur de Morne Jacques LORRAIN	E [U] - Sécurité-Protection	3
Réservoir et Surpresseur de Morne Jacques LORRAIN	E [V] - Robinetterie-Régulation	68
Réservoir et Surpresseur de Morne Jacques LORRAIN	E [X] - Tuyauterie-Canalisation	14





Réservoir de MORNE SAVON (Lorrain)	E [C] - Aéraulique	2
Réservoir de l' UNION (Sainte Marie)	E [N] - Electricité-Commande-Puissance	2
Réservoir de l' UNION (Sainte Marie)	E [V] - Robinetterie-Régulation	29
Réservoir de l' UNION (Sainte Marie)	E [X] - Tuyauterie-Canalisation	17
Réservoir de VALLON (Lorrain)	E [C] - Aéraulique	1
Réservoir de VALLON (Lorrain)	E [G] - Serrurerie-Menuiserie	3
Réservoir de VALLON (Lorrain)	E [I] - Instrumentation-Mesure-Laboratoire	10
Réservoir de VALLON (Lorrain)	E [K] - Télésurveillance-Télégestion	3
Réservoir de VALLON (Lorrain)	E [M] - Energie-Motorisation	1
Réservoir de VALLON (Lorrain)	E [N] - Electricité-Commande-Puissance	6
Réservoir de VALLON (Lorrain)	E [V] - Robinetterie-Régulation	17
Réservoir de VALLON (Lorrain)	E [X] - Tuyauterie-Canalisation	6
Réservoir de VERT PRE 1 & 2 (Gros Morne)	E [C] - Aéraulique	2
Réservoir de VERT PRE 1 & 2 (Gros Morne)	E [G] - Serrurerie-Menuiserie	22
Réservoir de VERT PRE 1 & 2 (Gros Morne)	E [I] - Instrumentation-Mesure-Laboratoire	6
Réservoir de VERT PRE 1 & 2 (Gros Morne)	E [K] - Télésurveillance-Télégestion	4
Réservoir de VERT PRE 1 & 2 (Gros Morne)	E [N] - Electricité-Commande-Puissance	3
Réservoir de VERT PRE 1 & 2 (Gros Morne)	E [V] - Robinetterie-Régulation	27
Réservoir de VERT PRE 1 & 2 (Gros Morne)	E [X] - Tuyauterie-Canalisation	10
Réservoir de VERT PRE 3 (Gros-Morne)	E [C] - Aéraulique	2
Réservoir de VERT PRE 3 (Gros-Morne)	E [G] - Serrurerie-Menuiserie	19
Réservoir de VERT PRE 3 (Gros-Morne)	E [I] - Instrumentation-Mesure-Laboratoire	6
Réservoir de VERT PRE 3 (Gros-Morne)	E [K] - Télésurveillance-Télégestion	3
Réservoir de VERT PRE 3 (Gros-Morne)	E [N] - Electricité-Commande-Puissance	10
Réservoir de VERT PRE 3 (Gros-Morne)	E [V] - Robinetterie-Régulation	27
Réservoir de VERT PRE 3 (Gros-Morne)	E [X] - Tuyauterie-Canalisation	6
Reservoir MORNE ROSEAU (Marigot)	E [I] - Instrumentation-Mesure-Laboratoire	1
Reservoir MORNE ROSEAU (Marigot)	E [K] - Télésurveillance-Télégestion	8
Reservoir MORNE ROSEAU (Marigot)	E [V] - Robinetterie-Régulation	2
Chambre comptage Bois Neuf (Robert)	E [I] - Instrumentation-Mesure-Laboratoire	3
Chambre comptage Morne Poirier (Ste Marie)	E [I] - Instrumentation-Mesure-Laboratoire	2
Chambre de comptage Bois Lezards (Gros Morne)	E [I] - Instrumentation-Mesure-Laboratoire	1
Reservoir TRIANON (FALAISE)	E [A] - Brassage-Aération	2
Reservoir TRIANON (FALAISE)	E [C] - Aéraulique	2
Reservoir TRIANON (FALAISE)	E [G] - Serrurerie-Menuiserie	18
Reservoir TRIANON (FALAISE)	E [I] - Instrumentation-Mesure-Laboratoire	17
Reservoir TRIANON (FALAISE)	E [K] - Télésurveillance-Télégestion	6
Reservoir TRIANON (FALAISE)	E [M] - Energie-Motorisation	7
Reservoir TRIANON (FALAISE)	E [N] - Electricité-Commande-Puissance	2
Reservoir TRIANON (FALAISE)	E [R] - Stockage	2
Reservoir TRIANON (FALAISE)	E [V] - Robinetterie-Régulation	75
Réservoir Hauteur Bourdon (Basse Pointe)	E [C] - Aéraulique	1
Réservoir Hauteur Bourdon (Basse Pointe)	E [G] - Serrurerie-Menuiserie	5
Réservoir Hauteur Bourdon (Basse Pointe)	E [I] - Instrumentation-Mesure-Laboratoire	6
Réservoir Hauteur Bourdon (Basse Pointe)	E [K] - Télésurveillance-Télégestion	1
Réservoir Hauteur Bourdon (Basse Pointe)	E [N] - Electricité-Commande-Puissance	1
Réservoir Hauteur Bourdon (Basse Pointe)	E [P] - Pompage-Élévation	6
Réservoir Hauteur Bourdon (Basse Pointe)	E [R] - Stockage	1
Réservoir Hauteur Bourdon (Basse Pointe)	E [V] - Robinetterie-Régulation	3
Réservoir Hauteur Bourdon (Basse Pointe)	E [X] - Tuyauterie-Canalisation	5
Réservoir de Beauséjour GRAND- RIVIERE	E [I] - Instrumentation-Mesure-Laboratoire	3
Réservoir de Beauséjour GRAND- RIVIERE	E [M] - Energie-Motorisation	2
Réservoir de Beauséjour GRAND- RIVIERE	E [N] - Electricité-Commande-Puissance	2
Réservoir de Beauséjour GRAND- RIVIERE	E [U] - Sécurité-Protection	1
Réservoir de Beauséjour GRAND- RIVIERE	E [V] - Robinetterie-Régulation	21
Réservoir de Beauséjour GRAND- RIVIERE	E [X] - Tuyauterie-Canalisation	5
SYNDICAT DES COMMUNES DU NORD ATLANTIQUE	E [X] - Tuyauterie-Canalisation	4
Réseau trinité	E [I] - Instrumentation-Mesure-Laboratoire	2
Réseau trinité	E [V] - Robinetterie-Régulation	16
Réseau trinité	E [X] - Tuyauterie-Canalisation	2
Réseau SCNA Robert	E [G] - Serrurerie-Menuiserie	2
Réseau SCNA Robert	E [I] - Instrumentation-Mesure-Laboratoire	35
Réseau SCNA Robert	E [V] - Robinetterie-Régulation	151
Réseau SCNA Robert	E [X] - Tuyauterie-Canalisation	1
Réseau SCNA Gros-Morne	E [I] - Instrumentation-Mesure-Laboratoire	68
Réseau SCNA Gros-Morne	E [U] - Sécurité-Protection	12



Réseau SCNA Gros-Morne	E [V] - Robinetterie-Régulation	333
Réseau SCNA Gros-Morne	E [X] - Tuyauterie-Canalisation	2
Réseau SCNA Sainte-Marie	E [G] - Serrurerie-Menuiserie	2
Réseau SCNA Sainte-Marie	E [I] - Instrumentation-Mesure-Laboratoire	105
FORAGE DEMARE (BASSE-POINTE)	E [G] - Serrurerie-Menuiserie	10
FORAGE DEMARE (BASSE-POINTE)	E [I] - Instrumentation-Mesure-Laboratoire	15
FORAGE DEMARE (BASSE-POINTE)	E [N] - Electricité-Commande-Puissance	18
FORAGE DEMARE (BASSE-POINTE)	E [P] - Pompage-Elévation	5
FORAGE DEMARE (BASSE-POINTE)	E [T] - Transport-Manutention-Dosage	10
FORAGE DEMARE (BASSE-POINTE)	E [V] - Robinetterie-Régulation	30
FORAGE DEMARE (BASSE-POINTE)	E [X] - Tuyauterie-Canalisation	10
Station pompage de MOUBIN (Basse Pointe)	E [G] - Serrurerie-Menuiserie	18
Station pompage de MOUBIN (Basse Pointe)	E [I] - Instrumentation-Mesure-Laboratoire	12
Station pompage de MOUBIN (Basse Pointe)	E [K] - Télésurveillance-Télégestion	3
Station pompage de MOUBIN (Basse Pointe)	E [N] - Electricité-Commande-Puissance	29
Station pompage de MOUBIN (Basse Pointe)	E [P] - Pompage-Elévation	7
Station pompage de MOUBIN (Basse Pointe)	E [V] - Robinetterie-Régulation	55
Station pompage de MOUBIN (Basse Pointe)	E [X] - Tuyauterie-Canalisation	3
STATION EP LOUISON (BASSE-POINTE)	E [G] - Serrurerie-Menuiserie	7
STATION EP LOUISON (BASSE-POINTE)	E [I] - Instrumentation-Mesure-Laboratoire	15
STATION EP LOUISON (BASSE-POINTE)	E [K] - Télésurveillance-Télégestion	4
STATION EP LOUISON (BASSE-POINTE)	E [N] - Electricité-Commande-Puissance	24
STATION EP LOUISON (BASSE-POINTE)	E [P] - Pompage-Elévation	7
STATION EP LOUISON (BASSE-POINTE)	E [R] - Stockage	8
STATION EP LOUISON (BASSE-POINTE)	E [V] - Robinetterie-Régulation	44
STATION EP LOUISON (BASSE-POINTE)	E [X] - Tuyauterie-Canalisation	10
Blampuy -(ancien surpresseur)	E [G] - Serrurerie-Menuiserie	2
Blampuy -(ancien surpresseur)	E [I] - Instrumentation-Mesure-Laboratoire	2
Blampuy -(ancien surpresseur)	E [K] - Télésurveillance-Télégestion	4
Blampuy -(ancien surpresseur)	E [N] - Electricité-Commande-Puissance	4
Blampuy -(ancien surpresseur)	E [V] - Robinetterie-Régulation	2
Station pompage de BONNEVILLE (BON AIR) (Sainte Marie)	E [G] - Serrurerie-Menuiserie	14
Station pompage de BONNEVILLE (BON AIR) (Sainte Marie)	E [I] - Instrumentation-Mesure-Laboratoire	13
Station pompage de BONNEVILLE (BON AIR) (Sainte Marie)	E [K] - Télésurveillance-Télégestion	4
Station pompage de BONNEVILLE (BON AIR) (Sainte Marie)	E [M] - Energie-Motorisation	2
Station pompage de BONNEVILLE (BON AIR) (Sainte Marie)	E [N] - Electricité-Commande-Puissance	26
Station pompage de BONNEVILLE (BON AIR) (Sainte Marie)	E [P] - Pompage-Elévation	13
Station pompage de BONNEVILLE (BON AIR) (Sainte Marie)	E [V] - Robinetterie-Régulation	48
Station pompage de BONNEVILLE (BON AIR) (Sainte Marie)	E [X] - Tuyauterie-Canalisation	2
Station pompage d' EUDORCAIT (Sainte Marie)	E [G] - Serrurerie-Menuiserie	14
Station pompage d' EUDORCAIT (Sainte Marie)	E [I] - Instrumentation-Mesure-Laboratoire	20
Station pompage d' EUDORCAIT (Sainte Marie)	E [K] - Télésurveillance-Télégestion	4
Station pompage d' EUDORCAIT (Sainte Marie)	E [M] - Energie-Motorisation	4
Station pompage d' EUDORCAIT (Sainte Marie)	E [N] - Electricité-Commande-Puissance	12
Station pompage d' EUDORCAIT (Sainte Marie)	E [P] - Pompage-Elévation	4
Station pompage d' EUDORCAIT (Sainte Marie)	E [V] - Robinetterie-Régulation	49
Station pompage d' EUDORCAIT (Sainte Marie)	E [X] - Tuyauterie-Canalisation	9
Station de Pompage Dominante Bas ( PAIN DE SUCRE LA FERME DOMINANTE HT	E [G] - Serrurerie-Menuiserie	12
Station de Pompage Dominante Bas ( PAIN DE SUCRE LA FERME DOMINANTE HT	E [I] - Instrumentation-Mesure-Laboratoire	43
Station de Pompage Dominante Bas ( PAIN DE SUCRE LA FERME DOMINANTE HT	E [K] - Télésurveillance-Télégestion	10
Station de Pompage Dominante Bas ( PAIN	E [M] - Energie-Motorisation	3



DE SUCRE LA FERME DOMINANTE HT		
Station de Pompage Dominante Bas ( PAIN DE SUCRE LA FERME DOMINANTE HT	E [N] - Electricité-Commande-Puissance	46
Station de Pompage Dominante Bas ( PAIN DE SUCRE LA FERME DOMINANTE HT	E [P] - Pompage-Elévation	26
Station de Pompage Dominante Bas ( PAIN DE SUCRE LA FERME DOMINANTE HT	E [V] - Robinetterie-Régulation	118
Station de Pompage Dominante Bas ( PAIN DE SUCRE LA FERME DOMINANTE HT	E [X] - Tuyauterie-Canalisation	31
Réservoir de GRADIS (Basse-Pointe)	E [N] - Electricité-Commande-Puissance	2
Réservoir de GRADIS (Basse-Pointe)	E [V] - Robinetterie-Régulation	56
Réservoir de GRADIS (Basse-Pointe)	E [X] - Tuyauterie-Canalisation	13
Station EP de HAUTEUR BOURDON (Basse-Pointe)	E [B] - Conditionnement-Préparation	3
Station EP de HAUTEUR BOURDON (Basse-Pointe)	E [C] - Aéraulique	3
Station EP de HAUTEUR BOURDON (Basse-Pointe)	E [G] - Serrurerie-Menuiserie	21
Station EP de HAUTEUR BOURDON (Basse-Pointe)	E [I] - Instrumentation-Mesure-Laboratoire	29
Station EP de HAUTEUR BOURDON (Basse-Pointe)	E [K] - Télésurveillance-Télégestion	6
Station EP de HAUTEUR BOURDON (Basse-Pointe)	E [N] - Electricité-Commande-Puissance	7
Station EP de HAUTEUR BOURDON (Basse-Pointe)	E [P] - Pompage-Elévation	7
Station EP de HAUTEUR BOURDON (Basse-Pointe)	E [R] - Stockage	8
Station EP de HAUTEUR BOURDON (Basse-Pointe)	E [V] - Robinetterie-Régulation	48
Station EP de HAUTEUR BOURDON (Basse-Pointe)	E [X] - Tuyauterie-Canalisation	9
Réservoir et Chloration MORNE BALAI (Basse-Pointe)	E [C] - Aéraulique	2
Réservoir et Chloration MORNE BALAI (Basse-Pointe)	E [G] - Serrurerie-Menuiserie	16
Réservoir et Chloration MORNE BALAI (Basse-Pointe)	E [I] - Instrumentation-Mesure-Laboratoire	16
Réservoir et Chloration MORNE BALAI (Basse-Pointe)	E [K] - Télésurveillance-Télégestion	7
Réservoir et Chloration MORNE BALAI (Basse-Pointe)	E [N] - Electricité-Commande-Puissance	4
Réservoir et Chloration MORNE BALAI (Basse-Pointe)	E [P] - Pompage-Elévation	4
Réservoir et Chloration MORNE BALAI (Basse-Pointe)	E [R] - Stockage	2
Réservoir et Chloration MORNE BALAI (Basse-Pointe)	E [V] - Robinetterie-Régulation	38
Réservoir et Chloration MORNE BALAI (Basse-Pointe)	E [X] - Tuyauterie-Canalisation	14
Réservoir de SOCCO (Basse Pointe)	E [C] - Aéraulique	2
Réservoir de SOCCO (Basse Pointe)	E [G] - Serrurerie-Menuiserie	7
Réservoir de SOCCO (Basse Pointe)	E [I] - Instrumentation-Mesure-Laboratoire	6
Réservoir de SOCCO (Basse Pointe)	E [V] - Robinetterie-Régulation	23
Réservoir de SOCCO (Basse Pointe)	E [X] - Tuyauterie-Canalisation	7
Réservoir de MAITRE JEAN (Macouba)	E [C] - Aéraulique	2
Réservoir de MAITRE JEAN (Macouba)	E [G] - Serrurerie-Menuiserie	9
Réservoir de MAITRE JEAN (Macouba)	E [I] - Instrumentation-Mesure-Laboratoire	16
Réservoir de MAITRE JEAN (Macouba)	E [K] - Télésurveillance-Télégestion	3
Réservoir de MAITRE JEAN (Macouba)	E [M] - Energie-Motorisation	2
Réservoir de MAITRE JEAN (Macouba)	E [N] - Electricité-Commande-Puissance	2
Réservoir de MAITRE JEAN (Macouba)	E [V] - Robinetterie-Régulation	34
Réservoir de MAITRE JEAN (Macouba)	E [X] - Tuyauterie-Canalisation	9
Réservoir de BELLEVUE (Macouba)	E [C] - Aéraulique	2
Réservoir de BELLEVUE (Macouba)	E [G] - Serrurerie-Menuiserie	8
Réservoir de BELLEVUE (Macouba)	E [I] - Instrumentation-Mesure-Laboratoire	3
Réservoir de BELLEVUE (Macouba)	E [V] - Robinetterie-Régulation	20
Réservoir de BELLEVUE (Macouba)	E [X] - Tuyauterie-Canalisation	12
Réservoir de GUERIN (Macouba)	E [C] - Aéraulique	3
Réservoir de GUERIN (Macouba)	E [G] - Serrurerie-Menuiserie	2



Réservoir de GUERIN (Macouba)	E [I] - Instrumentation-Mesure-Laboratoire	2
Réservoir de GUERIN (Macouba)	E [V] - Robinetterie-Régulation	19
Surpresseur de SPOURTOUNE Morne Des Esses (Sainte Marie)	E [G] - Serrurerie-Menuiserie	4
Surpresseur de SPOURTOUNE Morne Des Esses (Sainte Marie)	E [I] - Instrumentation-Mesure-Laboratoire	25
Surpresseur de SPOURTOUNE Morne Des Esses (Sainte Marie)	E [K] - Télésurveillance-Télégestion	5
Surpresseur de SPOURTOUNE Morne Des Esses (Sainte Marie)	E [N] - Electricité-Commande-Puissance	11
Surpresseur de SPOURTOUNE Morne Des Esses (Sainte Marie)	E [P] - Pompage-Elévation	4
Surpresseur de SPOURTOUNE Morne Des Esses (Sainte Marie)	E [V] - Robinetterie-Régulation	27
Réseau SCNA Sainte-Marie	E [U] - Sécurité-Protection	4
Réseau SCNA Sainte-Marie	E [V] - Robinetterie-Régulation	332
Réseau SCNA Sainte-Marie	E [X] - Tuyauterie-Canalisation	2
Réseau SCNA Marigot	E [G] - Serrurerie-Menuiserie	4
Réseau SCNA Marigot	E [I] - Instrumentation-Mesure-Laboratoire	24
Réseau SCNA Marigot	E [V] - Robinetterie-Régulation	80
Réseau SCNA Marigot	E [X] - Tuyauterie-Canalisation	2
Réseau SCNA Lorrain	E [G] - Serrurerie-Menuiserie	7
Réseau SCNA Lorrain	E [I] - Instrumentation-Mesure-Laboratoire	102
Réseau SCNA Lorrain	E [V] - Robinetterie-Régulation	410
Réseau SCNA Lorrain	E [X] - Tuyauterie-Canalisation	2
Réseau Ajoupa-Bouillon	E [G] - Serrurerie-Menuiserie	6
Réseau Ajoupa-Bouillon	E [I] - Instrumentation-Mesure-Laboratoire	21
Réseau Ajoupa-Bouillon	E [V] - Robinetterie-Régulation	81
Réseau Ajoupa-Bouillon	E [X] - Tuyauterie-Canalisation	12
Réseau Basse-Pointe	E [G] - Serrurerie-Menuiserie	1
Réseau Basse-Pointe	E [I] - Instrumentation-Mesure-Laboratoire	42
Réseau Basse-Pointe	E [V] - Robinetterie-Régulation	143
Réseau Basse-Pointe	E [X] - Tuyauterie-Canalisation	2
Réseau Grand Rivière	E [I] - Instrumentation-Mesure-Laboratoire	10
Réseau Grand Rivière	E [V] - Robinetterie-Régulation	53
Réseau Grand Rivière	E [X] - Tuyauterie-Canalisation	2
Réseau Macouba	E [I] - Instrumentation-Mesure-Laboratoire	10
Réseau Macouba	E [V] - Robinetterie-Régulation	49
Réseau Macouba	E [X] - Tuyauterie-Canalisation	2
Surpresseur de SPOURTOUNE Morne Des Esses (Sainte Marie)	E [X] - Tuyauterie-Canalisation	2
POMPAGE ST LAURENT (Sainte Marie)	E [G] - Serrurerie-Menuiserie	2
POMPAGE ST LAURENT (Sainte Marie)	E [I] - Instrumentation-Mesure-Laboratoire	18
POMPAGE ST LAURENT (Sainte Marie)	E [K] - Télésurveillance-Télégestion	8
POMPAGE ST LAURENT (Sainte Marie)	E [M] - Energie-Motorisation	2
POMPAGE ST LAURENT (Sainte Marie)	E [N] - Electricité-Commande-Puissance	9
POMPAGE ST LAURENT (Sainte Marie)	E [P] - Pompage-Elévation	11
POMPAGE ST LAURENT (Sainte Marie)	E [V] - Robinetterie-Régulation	48
POMPAGE ST LAURENT (Sainte Marie)	E [X] - Tuyauterie-Canalisation	4
Surpresseur THEBAULT PEROU (Sainte Marie)	E [G] - Serrurerie-Menuiserie	6
Surpresseur THEBAULT PEROU (Sainte Marie)	E [I] - Instrumentation-Mesure-Laboratoire	28
Surpresseur THEBAULT PEROU (Sainte Marie)	E [K] - Télésurveillance-Télégestion	3
Surpresseur THEBAULT PEROU (Sainte Marie)	E [N] - Electricité-Commande-Puissance	25
Surpresseur THEBAULT PEROU (Sainte Marie)	E [P] - Pompage-Elévation	11
Surpresseur THEBAULT PEROU (Sainte Marie)	E [V] - Robinetterie-Régulation	59
Surpresseur THEBAULT PEROU (Sainte Marie)	E [X] - Tuyauterie-Canalisation	10
Station pompage de VERT PRE (Gros - Morne)	E [C] - Aéraulique	2
Station pompage de VERT PRE (Gros - Morne)	E [G] - Serrurerie-Menuiserie	10
Station pompage de VERT PRE (Gros - Morne)	E [I] - Instrumentation-Mesure-Laboratoire	9
Station pompage de VERT PRE (Gros - Morne)	E [K] - Télésurveillance-Télégestion	8



Morne)		
Station pompage de VERT PRE (Gros - Morne)	E [M] - Energie-Motorisation	2
Station pompage de VERT PRE (Gros - Morne)	E [N] - Electricité-Commande-Puissance	16
Station pompage de VERT PRE (Gros - Morne)	E [P] - Pompage-Élévation	7
Station pompage de VERT PRE (Gros - Morne)	E [R] - Stockage	7
Station pompage de VERT PRE (Gros - Morne)	E [V] - Robinetterie-Régulation	49
Station pompage de VERT PRE (Gros - Morne)	E [X] - Tuyauterie-Canalisation	11
Station EP LA DURAND (LORRAIN)	E [A] - Brassage-Aération	8
Station EP LA DURAND (LORRAIN)	E [B] - Conditionnement-Préparation	5
Station EP LA DURAND (LORRAIN)	E [C] - Aéraulique	38
Station EP LA DURAND (LORRAIN)	E [G] - Serrurerie-Menuiserie	96
Station EP LA DURAND (LORRAIN)	E [I] - Instrumentation-Mesure-Laboratoire	129
Station EP LA DURAND (LORRAIN)	E [K] - Télésurveillance-Télégestion	9
Station EP LA DURAND (LORRAIN)	E [M] - Energie-Motorisation	3
Station EP LA DURAND (LORRAIN)	E [N] - Electricité-Commande-Puissance	75
Station EP LA DURAND (LORRAIN)	E [P] - Pompage-Élévation	46
Station EP LA DURAND (LORRAIN)	E [R] - Stockage	11
Station EP LA DURAND (LORRAIN)	E [S] - Séparation-Filtration	17
Station EP LA DURAND (LORRAIN)	E [T] - Transport-Manutention-Dosage	9
Station EP LA DURAND (LORRAIN)	E [V] - Robinetterie-Régulation	409
Station EP LA DURAND (LORRAIN)	E [X] - Tuyauterie-Canalisation	56
Station EP de CALVAIRE (Gros Morne)	E [A] - Brassage-Aération	1
Station EP de CALVAIRE (Gros Morne)	E [B] - Conditionnement-Préparation	4
Station EP de CALVAIRE (Gros Morne)	E [C] - Aéraulique	1
Station EP de CALVAIRE (Gros Morne)	E [G] - Serrurerie-Menuiserie	12
Station EP de CALVAIRE (Gros Morne)	E [I] - Instrumentation-Mesure-Laboratoire	25
Station EP de CALVAIRE (Gros Morne)	E [K] - Télésurveillance-Télégestion	2
Station EP de CALVAIRE (Gros Morne)	E [M] - Energie-Motorisation	4
Station EP de CALVAIRE (Gros Morne)	E [N] - Electricité-Commande-Puissance	6
Station EP de CALVAIRE (Gros Morne)	E [P] - Pompage-Élévation	7
Station EP de CALVAIRE (Gros Morne)	E [R] - Stockage	3
Station EP de CALVAIRE (Gros Morne)	E [S] - Séparation-Filtration	12
Station EP de CALVAIRE (Gros Morne)	E [T] - Transport-Manutention-Dosage	1
Station EP de CALVAIRE (Gros Morne)	E [U] - Sécurité-Protection	1
Station EP de CALVAIRE (Gros Morne)	E [V] - Robinetterie-Régulation	66
Station EP de CALVAIRE (Gros Morne)	E [X] - Tuyauterie-Canalisation	11
Station EP de GALION (Gros Morne)	E [A] - Brassage-Aération	6
Station EP de GALION (Gros Morne)	E [B] - Conditionnement-Préparation	12
Station EP de GALION (Gros Morne)	E [C] - Aéraulique	43
Station EP de GALION (Gros Morne)	E [G] - Serrurerie-Menuiserie	87
Station EP de GALION (Gros Morne)	E [I] - Instrumentation-Mesure-Laboratoire	134
Station EP de GALION (Gros Morne)	E [K] - Télésurveillance-Télégestion	3
Station EP de GALION (Gros Morne)	E [M] - Energie-Motorisation	2
Station EP de GALION (Gros Morne)	E [N] - Electricité-Commande-Puissance	61
Station EP de GALION (Gros Morne)	E [P] - Pompage-Élévation	56
Station EP de GALION (Gros Morne)	E [R] - Stockage	7
Station EP de GALION (Gros Morne)	E [S] - Séparation-Filtration	14
Station EP de GALION (Gros Morne)	E [T] - Transport-Manutention-Dosage	9
Station EP de GALION (Gros Morne)	E [V] - Robinetterie-Régulation	432



## 15.2 TARIFS PRATIQUES, NOTES DE CALCUL DE REVISION



Date : 17/03/2017

**SMDS**

**Partenaire :** SYNDICAT DES COMMUNES DU NORD ATLANTIQUE

**Référence contrat :** 972000/01

Produit : Eau Potable		Type de contrat : Affermage		Type d'encaissement : Société	
Consommation part SMDS					
Prix (HT) à compter du 01/01/2016 au 31/12/2016		Redevance : Consommation part SMDS			
Devise : Euro		Date d'actualisation : 23/11/2015		K : 1,304344	
Prix révisé = [K=1,304344] * Prix de base					
Détermination du coefficient résultant de la formule de variation des prix					
Formule de révision :					
0,144+0,432xICHTTS1HC/ICHTTS1HCo+0,048x9720MELBT/9720MELBTo+0,192xTP10A9720/TP10A9720o+0,144xEBIQ9720/EBIQ9720o+0,04xAE9720/AE9720o					
K = 0.96 x (0.15 + 0.45 ICHTTS1/ICHTTS1O + 0.05 ELVA/ELVAO + 0.20 TP10A/TP10AO + 0.15 EBIQ/EBIQO) + 0.04 D/DO					
Applications des indices : Valeur connue					
K intermédiaire : 1,304344					
Valeurs de base des paramètres utilisés			Valeurs actualisées au 01/11/2015		



Indice		Valeur de base	Date application	Date publication	Réf. publication	Durée	Racc.	Valeur actualisée
9720MELBT	ELECTRICITE BASSE TENSION (CVS) BASE 100 EN 2000	105,20000						137,61973
	Substitué avec coeff. 1,12251 par 97201653963	97201653963	01/09/2015	30/10/2015	SITE INTERNET MONITEUR		1,12251	122,60000
AE9720	PRIX D'ACHAT D'EAU AU SICSM - 972000/01	0,12540	01/11/2015	01/11/2015				0,59710
TP10A9720	CANALISATIONS, EGOUTS,ASST, ADDUCT.EAU AVEC TUYAUX	110,80000						134,63060
	Substitué avec coeff. 1,2701 par 9720TP10A2010	9720TP10A2010	01/07/2015	15/10/2015	SITE INTERNET MONITEUR		1,2701	106,00000
EBIQ9720	ENS. ENERGIE, BIENS INTERMEDIAIRES,BIENS D'EQUIPEMT B 100/2000	111,20000						124,61400
	Substitué avec coeff. 1,1868 par 1652129	1652129	01/09/2015	30/10/2015	SITE INTERNET INSEE		1,1868	105,00000
ICHTTS1HC	COUT HORAIRE DU TRAVAIL TOUS SALARIES BASE 100-97 (Hors CICE)	134,30000						159,30200
	Substitué avec coeff. 1,43 par ICHTEHC	ICHTEHC	01/06/2015	07/10/2015	SITE INTERNET INSEE		1,43	111,40000

Détail du calcul du coefficient de variation									
Résultat=0,144+0,432xICHTTS1HC/ICHTTS1HC°+0,048x9720MELBT/9720MELBT°+0,192xTP10A9720/TP10A9720°+0,144xEBIQ9720/EBIQ9720°+0,04xAE9720/AE9720°									
.									0,144000000
.	+	0,432	x	159,302 / 134,3				+	0,512423410
.	+	0,048	x	137,619726 / 105,2				+	0,062792270
.	+	0,192	x	134,6306 / 110,8				+	0,233294903
.	+	0,144	x	124,614 / 111,2				+	0,161370647
.	+	0,04	x	0,5971 / 0,1254				+	0,190462520
.								=====	
.									1,30434375

K définitif : 1,304344									
CRITERES TARIFAIRES									
Agent de la société : (Non):(Oui)									
Tranche ( m3/an ) définies sur le critère Agent de la société									

n.r.= non assujetti à la redevance	Tranches							
	[ 1 , 50 ]		[ 51 , 6000 ]		[ 6001 , 12000 ]		[ 12001 , 24000 ]	
Agent de la société	Prix de base	Prix actualisé	Prix de base	Prix actualisé	Prix de base	Prix actualisé	Prix de base	Prix actualisé
Non	0,9786	1,2764	1,3347	1,7409	1,3938	1,8180	0,8884	1,1588

n.r.= non assujetti à la redevance	Tranches							
	24001 - Maximum							
Agent de la société	Prix de base	Prix actualisé	Prix de base	Prix actualisé	Prix de base	Prix actualisé	Prix de base	Prix actualisé
Non	0,5331	0,6953	n.r.	n.r.	n.r.	n.r.	n.r.	n.r.

n.r.= non assujetti à la redevance	Tranches							
	[ 1 , 50 ]		[ 51 , 6000 ]		[ 6001 , 12000 ]		[ 12001 , 24000 ]	
Agent de la société	Prix de base	Prix actualisé	Prix de base	Prix actualisé	Prix de base	Prix actualisé	Prix de base	Prix actualisé
Oui	0,9786	1,2764	1,3347	1,7409	1,3938	1,8180	0,8884	1,1588

n.r.= non assujetti à la redevance	Tranches							
	24001 - Maximum							
Agent de la société	Prix de base	Prix actualisé	Prix de base	Prix actualisé	Prix de base	Prix actualisé	Prix de base	Prix actualisé
Oui	0,5331	0,6953	n.r.	n.r.	n.r.	n.r.	n.r.	n.r.

Date : 12/01/2017

SMDS

Partenaire : SYNDICAT DES COMMUNES DU NORD ATLANTIQUE

Référence contrat : 972000/01

Produit : Eau Potable	Type de contrat : Affermage	Type d'encaissement : Société
-----------------------	-----------------------------	-------------------------------

## 10SConsommation part SMDS

Prix (HT) à compter du 01/01/2017

Devise : Euro

Prix révisé = [K=1,306433] \* Prix de base

Redevance : Consommation part SMDS

Date d'actualisation : 29/11/2016

K : 1,306433

## Détermination du coefficient résultant de la formule de variation des prix

Formule de révision :

$$0,144+0,432 \times \text{ICHTTS1HC} / \text{ICHTTS1HCo} + 0,048 \times 9720\text{MELBT} / 9720\text{MELBT}_0 + 0,192 \times \text{TP10A9720} / \text{TP10A9720}_0 + 0,144 \times \text{EBIQ9720} / \text{EBIQ9720}_0 + 0,04 \times \text{AE9720} / \text{AE9720}_0$$

$$K = 0,96 \times (0,15 + 0,45 \text{ ICHTTS1} / \text{ICHTTS1O} + 0,05 \text{ ELVA} / \text{ELVAO} + 0,20 \text{ TP10A} / \text{TP10AO} + 0,15 \text{ EBIQ} / \text{EBIQO}) + 0,04 \text{ D} / \text{DO}$$

Applications des indices : Valeur connue

K intermédiaire : 1,306433

Valeurs de base des paramètres utilisés				Valeurs actualisées au 01/11/2016				
Indice		Valeur de base	Date application	Date publication	Réf. publication	Durée	Racc.	Valeur actualisée
9720MELBT	ELECTRICITE BASSE TENSION (CVS) BASE 100 EN 2000	105,20000						141,09951
	Substitué avec coeff. 1,12251 par 1771246	1771246	01/09/2016	28/10/2016	SITE INTERNET INSEE		1,12251	125,70000
AE9720	PRIX D'ACHAT D'EAU AU SICS - 972000/01	0,12540	01/11/2016	01/11/2016				0,59700
TP10A9720	CANALISATIONS, EGOUTS, ASST, ADDUCT.EAU AVEC TUYAUX	110,80000						133,61452
	Substitué avec coeff. 1,2701 par 9720TP10A2010	9720TP10A2010	01/07/2016	21/10/2016			1,2701	105,20000
EBIQ9720	ENS. ENERGIE, BIENS INTERMEDIAIRES, BIENS D'EQUIPEMENT B 100/2000	111,20000						122,83380
	Substitué avec coeff. 1,1868 par 1652129	1652129	01/09/2016	28/10/2016			1,1868	103,50000
ICHTTS1HC	COUT HORAIRE DU TRAVAIL TOUS SALAIRES BASE 100-97 (Hors CICE)	134,30000						160,73200
	Substitué avec coeff. 1,43 par ICHTEHC	ICHTEHC	01/06/2016	07/10/2016	SITE INTERNET INSEE		1,43	112,40000



Détail du calcul du coefficient de variation									
Résultat=0,144+0,432xICHTTS1HC/ICHTTS1HCo+0,048x9720MELBT/9720MELBT0+0,192xTP10A9720/TP10A97200+0,144xEBIQ9720/EBIQ97200+0,04xAE9720/AE97200									
.	0,144								0,144000000
.	+	0,432	x	160,732 / 134,3				+	0,517023261
.	+	0,048	x	141,099507 / 105,2				+	0,064380003
.	+	0,192	x	133,61452 / 110,8				+	0,231534186
.	+	0,144	x	122,8338 / 111,2				+	0,159065353
.	+	0,04	x	0,597 / 0,1254				+	0,190430622
.								=====	
.									1,306433425

K définitif : 1,306433									
CRITERES TARIFAIRES									
Agent de la société : (Non);(Oui)									
Tranche ( m3/an ) définies sur le critère Agent de la société									

n.r.= non assujetti à la redevance	Tranches							
	[ 1 , 50 ]		[ 51 , 6000 ]		[ 6001 , 12000 ]		[ 12001 , 24000 ]	
Agent de la société	Prix de base	Prix actualisé	Prix de base	Prix actualisé	Prix de base	Prix actualisé	Prix de base	Prix actualisé
Non	0,9786	1,2785	1,3347	1,7437	1,3938	1,8209	0,8884	1,1606

n.r.= non assujetti à la redevance	Tranches							
	24001 - Maximum							
Agent de la société	Prix de base	Prix actualisé	Prix de base	Prix actualisé	Prix de base	Prix actualisé	Prix de base	Prix actualisé
Non	0,5331	0,6965	n.r.	n.r.	n.r.	n.r.	n.r.	n.r.

n.r.= non assujetti à la redevance	Tranches							
	[ 1 , 50 ]		[ 51 , 6000 ]		[ 6001 , 12000 ]		[ 12001 , 24000 ]	
Agent de la société	Prix de base	Prix actualisé	Prix de base	Prix actualisé	Prix de base	Prix actualisé	Prix de base	Prix actualisé
Oui	0,9786	1,2785	1,3347	1,7437	1,3938	1,8209	0,8884	1,1606

n.r.= non assujetti à la redevance	Tranches							
	24001 - Maximum							
Agent de la société	Prix de base	Prix actualisé	Prix de base	Prix actualisé	Prix de base	Prix actualisé	Prix de base	Prix actualisé
Oui	0,5331	0,6965	n.r.	n.r.	n.r.	n.r.	n.r.	n.r.





## 15.3 LES NOUVEAUX TEXTES REGLEMENTAIRES

*Cette veille réglementaire vous est présentée sous la forme d'une liste des textes parus en 2016 accompagnée d'un bref commentaire de leur objet.*

*Cette liste n'a pas pour ambition d'être exhaustive, il s'agit avant tout d'attirer votre attention sur les évolutions réglementaires de l'année qui, notamment, pourraient avoir des incidences sur le service ou engendrer des modifications contractuelles.*

### GESTION DE LA RESSOURCE

- **Arrêté du 20 janvier 2016 modifiant l'arrêté du 17 mars 2006 relatif au contenu des schémas directeurs d'aménagement et de gestion des eaux**

Cet arrêté prescrit la réalisation d'une stratégie d'organisation des compétences locales de l'eau (Socle) au plus tard le 31 décembre 2017, sous la supervision du préfet coordonnateur de bassin. L'arrêté définit également un contenu non exhaustif de cette stratégie.

- **Note du 13 avril 2016 relative à la gestion des systèmes d'endiguement suite à la publication du décret n° 2015-526 du 12 mai 2015**

La présente note a pour objet la présentation d'un guide méthodologique élaboré par les services de la Direction Générale de la Prévention des Risques qui apporte un éclairage technique sur les principales conséquences des dispositions de la loi n°2014-58 du 27 janvier 2014 (MAPTAM) sur la gestion des ouvrages de prévention des inondations

- **Note du 3 mai 2016 sur la fin des autorisations temporaires de prélèvements en eau pour l'irrigation agricole en zone de répartition des eaux (ZRE)**

Cette note indique les orientations d'instruction pour les demandes d'autorisations uniques pluriannuelles des organismes uniques de gestion collective en matière agricole.

- **Arrêté du 23 juin 2016 modifiant l'arrêté du 17 décembre 2008 établissant les critères d'évaluation et les modalités de détermination de l'état des eaux souterraines et des tendances significatives et durables de dégradation de l'état chimique des eaux souterraines**

Cet arrêté modifie les principes à prendre en considération pour l'établissement des valeurs seuils dans le cas de concentrations de référence élevées naturelles (fond géochimique naturel), ajoute les nitrites et orthophosphates à la liste minimale des polluants à prendre en compte pour l'évaluation de l'état et définit le calcul des valeurs moyennes pour les résultats de mesure qui sont inférieurs à la limite de quantification des méthodes d'analyse.

### AUTORISATIONS

- **Ordonnance n° 2017-80 du 26 janvier 2017 relative à l'autorisation environnementale.**

En vertu de la loi du 02/01/2014, des expérimentations de procédures intégrant plusieurs autorisations ont été menées dans certaines régions concernant les ICPE et les IOTA (soumis à la législation sur l'eau).

La loi du 17/08/2015 relative à la transition énergétique a étendu, à compter du 01/11/ 2015, ces expérimentations à la France entière pour les ICPE relatives aux énergies renouvelables et pour les IOTA. L'objectif de ces expérimentations était de simplifier les procédures pour faciliter la vie des entreprises sans régression de la protection de l'environnement.

Par la présente ordonnance, le Gouvernement a décidé de pérenniser le dispositif en inscrivant de manière définitive dans le code de l'environnement un dispositif d'autorisation environnementale unique.

L'ordonnance crée ainsi, au sein du livre Ier du code de l'environnement, un nouveau titre VIII intitulé « Procédures administratives » et comportant un chapitre unique intitulé « Autorisation environnementale », composé des articles L.181-1 à L.181-31 et R.181-1 à R.181-56.



➤ **Décret n° 2017-81 du 26 janvier 2017 relatif à l'autorisation environnementale.**

L'ordonnance n°2017-80 du 26 janvier 2017 a inscrit de manière définitive dans le code de l'environnement un dispositif d'autorisation environnementale unique, en améliorant et en pérennisant les expérimentations.

Le présent décret, pris en Conseil d'Etat, précise les dispositions de cette ordonnance en fixant notamment le contenu du dossier de demande d'autorisation environnementale et les conditions de délivrance et de mise en œuvre de l'autorisation par le préfet. Par ailleurs, ce décret tire les conséquences de cette procédure en modifiant les livres du code de l'environnement et les autres codes concernés.

➤ **Décret n° 2017-82 du 26 janvier 2017 relatif à l'autorisation environnementale.**

L'ordonnance n°2017-80 du 26 janvier 2017 a mis en place une nouvelle autorisation environnementale avec une procédure d'instruction et de délivrance harmonisée entre différentes législations. En application de l'ordonnance du 26 janvier 2017 et de son décret d'application n°2017-81 susvisés, ont été fixées les modalités de procédure et d'instruction ainsi que les pièces communes à toutes les demandes.

Le présent décret vise à compléter ce dispositif avec pour objectif de préciser le contenu du dossier de demande d'autorisation environnementale en indiquant les pièces et autres documents complémentaires à apporter à ce dossier au titre des articles L.181-8 et R.181-15 du code de l'environnement.

Ce décret présente par ailleurs les pièces, documents et informations en fonction des intérêts à protéger ainsi que celles au titre des autorisations, enregistrements, déclarations, absences d'opposition, approbations et agréments dont l'autorisation tient lieu. Ce décret précise également les modalités d'instruction par les services de l'Etat et les délais qui s'imposent à eux pour instruire un dossier d'autorisation environnementale. Enfin, il prévoit un arrêté fixant le modèle de formulaire de demande d'autorisation.

➤ **Ordonnance n° 2016-488 du 21 avril 2016 relative à la consultation locale sur les projets susceptibles d'avoir une incidence sur l'environnement**

L'article 106 de la loi n° 2015-990 du 6 août 2015 pour la croissance, l'activité et l'égalité des chances économiques a notamment habilité le Gouvernement à prévoir par ordonnance une procédure de consultation locale des électeurs sur un projet qu'il appartient à l'Etat d'autoriser. A cet effet, l'ordonnance n° 2016-488 relative à la consultation locale sur les projets susceptibles d'avoir une incidence sur l'environnement a prévu les modalités de consultation des électeurs dans des conditions définies par plusieurs dispositions de nature législative du code électoral, notamment celles relatives aux opérations de vote.

Ainsi, la décision de procéder à cette consultation sera prise par décret tant que le processus décisionnel sera en cours. Le territoire de la consultation correspondra au périmètre couvert par l'enquête publique du projet. Le décret devra être pris au moins 2 mois avant la réalisation de la consultation.

Les personnes pouvant participer à cette consultation sera les personnes de nationalité française inscrites sur les listes électorales. L'organisation de la consultation sera réalisée sous la responsabilité de chaque maire mais les coûts seront intégralement pris en charge par l'Etat.

Tout un ensemble de règles liées à la propagande électorale (distribution de tracts, appels téléphoniques, etc) sera applicable à ces consultations, tout comme les restrictions concernant la diffusion de sondage d'opinion.

## **EXPLOITATION DES OUVRAGES**

➤ **Arrêté du 24 décembre 2015 modifiant l'arrêté du 11 janvier 2007 modifié relatif au programme de prélèvements et d'analyses du contrôle sanitaire pour les eaux fournies par un réseau de distribution, pris en application des articles R. 1321-10, R. 1321-15 et R. 1321-16 du code de la santé publique**



Cet arrêté transpose en droit français certaines dispositions de la directive 2013/39/UE du Parlement européen et du Conseil du 12 août 2013 modifiant les directives 2000/60/CE et 2008/105/CE en ce qui concerne les substances prioritaires pour la politique dans le domaine de l'eau.

➤ **Ordonnance n° 2016-282 du 10 mars 2016 relative à la sécurité des ouvrages de transport et de distribution**

Conformément à la Loi sur la transition énergétique, la présente Ordonnance vient compléter dans le Code de l'environnement les règles relatives aux canalisations de transport et de distribution à risques, en matière de sécurité et de protection contre certains dommages.

Est institué un socle transverse aux canalisations à risques qui doit permettre d'asseoir les règlements de sécurité existants relatifs à la conception, la construction et l'exploitation de ces canalisations. En raison des risques ou inconvénients qu'elles peuvent présenter pour une liste prédéfinies d'intérêts, sont concernées par ce nouveau socle :

- les canalisations de transport de gaz naturel ou assimilé, d'hydrocarbures ou de produits chimiques ;
- les canalisations de distribution de gaz ;
- les canalisations assurant le transport et la distribution d'énergie thermique ;
- les canalisations destinées à l'utilisation du gaz dans les bâtiments.

Par ailleurs, l'Ordonnance fixe de nouvelles amendes pénales :

- le fait de ne pas satisfaire à l'obligation de déclaration préalablement à des travaux à proximité de canalisations de transport et de distribution à risques est puni d'une amende de 15 000 € ;
- le fait d'omettre la déclaration de dégradation d'une canalisation à son exploitant parmi les canalisations à risques est puni d'une amende de 30 000 €.

Enfin, l'Ordonnance prévoit que la déclaration d'utilité publique ou l'autorisation de transport pour les canalisations de transport de gaz naturel ou assimilé relevant de la mission du service public de l'énergie confère au titulaire le droit d'occuper le domaine public et ses dépendances.

➤ **Arrêté du 2 novembre 2016 relatif aux instruments de mesure**

Le présent arrêté adapte les arrêtés ministériels suivants en application du décret n° 2016-769 du 9 juin 2016 relatif aux instruments de mesure : arrêté du 31 décembre 2001 fixant les modalités d'application de certaines dispositions du décret n° 2001-387 du 3 mai 2001 relatif au contrôle des instruments de mesure ; arrêtés relatifs aux catégories d'instruments de mesure suivantes : mesures de masse, ensembles de mesurage continu et dynamique de quantités de liquides autres que l'eau, dispositifs de conversion de volume de gaz et voludéprimomètres, instruments de pesage à fonctionnement non automatique, instruments de pesage à fonctionnement automatique, compteurs d'eau froide, taximètres (répétiteurs lumineux), ensembles de mesurage de masse de gaz comprimé pour véhicules, compteurs de gaz combustibles, compteurs d'énergie thermique et compteurs d'énergie électrique active.

## **GESTION DU SERVICE**

➤ **Décret n° 2015-1820 du 29 décembre 2015 relatif aux modalités de transmission du rapport annuel sur le prix et la qualité du service public de l'eau potable et de l'assainissement**

L'article 129 de la loi NOTRe du 7 août 2015 (n°2015-991) est venu décaler de trois mois le délai de présentation du rapport annuel sur le prix et la qualité du service à l'assemblée délibérante.

De surcroît, la loi précitée a introduit l'obligation, pour les collectivités de plus de 3500 habitants, de saisir et transmettre par voie électronique au système d'information SISPEA les indicateurs techniques et financiers qui doivent figurer dans ce rapport.

Le décret vient préciser les modalités de transmission du rapport et des indicateurs techniques et financiers. L'obligation de transmission concernera pour la première fois les données relatives à l'exercice 2015 devant être présentées et transmises en 2016.

➤ **Ordonnance n°2016-65 du 29 janvier 2016 relative aux contrats de concession & Décret n°2016-86 du 1er février 2016 relatif aux contrats de concession**



L'ordonnance du 29 janvier 2016, complétée par son décret d'application, relative aux contrats de concession – transposant la directive européenne 2014/23/UE relative aux concessions – vient « bousculer » les catégories de contrats que nous connaissions en droit français et vient, ainsi, transformer en profondeur le régime de nos délégations de service public (qui deviennent une sous-catégorie des contrats de concessions).

Le régime posé par ces textes entre en vigueur le 1er avril 2016 pour les contrats pour lesquels une consultation est engagée à partir de cette date. Mais attention, les dispositions relatives aux nouvelles modalités de passation des avenants s'appliqueront également, à partir du 1er avril 2016, aux contrats en cours.

Parmi les principaux apports figurent :

- L'introduction de la notion de pouvoirs adjudicateurs et d'entités adjudicatrices
- La durée des délégations de service public
- Le principe de la négociation, qui devient facultative
- Les modalités de conclusion des avenants

#### ➤ **Arrêté du 21 mars 2016 fixant le modèle d'avis pour la passation des contrats de concession**

Pour les contrats de concessions soumis à la procédure allégée, comme pour ceux soumis à procédure formalisée, il convient d'utiliser un avis de concession conforme au modèle européen fixé par le règlement d'exécution du 11 novembre 2015.

#### ➤ **Arrêté du 28 avril 2016 modifiant l'arrêté du 10 juillet 1996 relatif aux factures de distribution de l'eau et de collecte et de traitement des eaux usées**

Le présent arrêté définit les modalités de calcul et de présentation du prix du litre d'eau devant figurer sur la facture, ce qui permettra d'informer le consommateur sur le coût d'un litre d'eau en présentant, d'une part, le coût de l'abonnement et, d'autre part, le prix du litre d'eau basé sur la seule consommation variable (abonnement exclu).

#### ➤ **Arrêté du 24 juin 2016 modifiant l'arrêté du 21 décembre 2007 modifié relatif aux modalités d'établissement des redevances pour pollution de l'eau et pour modernisation des réseaux de collecte**

Les organismes en charge du diagnostic du dispositif de suivi régulier des rejets doivent justifier d'une habilitation avant le 31 décembre 2016.

#### ➤ **Arrêté du 12 octobre 2016 modifiant l'arrêté du 21 décembre 2007 relatif aux modalités d'établissement des redevances pour pollution de l'eau et pour modernisation des réseaux de collecte.**

Le présent arrêté a pour objet de procéder à quelques modifications mineures de certaines annexes de l'arrêté du 21 décembre 2007 (annexe III, Annexe VI).

Par ailleurs, l'arrêté a pour autre objet de modifier la rédaction (modification purement sémantique) de la disposition relative à la date d'habilitation des organismes en charge de l'évaluation périodique du dispositif de suivi régulier des rejets : ils devaient auparavant justifier d'une habilitation avant le 31/12/2016. Dorénavant, ils devront justifier d'une habilitation à compter du 01/01/2017.

#### ➤ **Décret n° 2016-1478 du 2 novembre 2016 relatif au développement de la facturation électronique**

Le présent décret fixe les modalités d'application des nouvelles obligations de transmission et d'acceptation des factures électroniques, prévues par l'ordonnance no 2014-697 du 26 juin 2014 relative au développement de la facturation électronique. Conformément à l'article 3 de l'ordonnance no 2014-697 du 26 juin 2014 relative au développement de la facturation électronique, le décret entre en vigueur de manière différée et progressive : l'obligation de transmission des factures électroniques s'applique aux contrats en cours d'exécution ou conclus postérieurement :

- au 1er janvier 2017 : pour les grandes entreprises et les personnes publiques;
- au 1er janvier 2018 : pour les entreprises de taille intermédiaire;
- au 1er janvier 2019 : pour les petites et moyennes entreprises;
- au 1er janvier 2020 : pour les microentreprises.



Ces catégories d'entreprises sont celles prévues par le décret no 2008-1354 du 18 décembre 2008 ;

## **DROIT PUBLIC ET DROIT DES COLLECTIVITES TERRITORIALES**

### **➤ Ordonnance n° 2016-307 du 17 mars 2016 portant codification des dispositions relatives à la réutilisation des informations publiques dans le code des relations entre le public et l'administration**

La présente ordonnance est prise en application de l'article 11 de la loi n° 2015-1779 du 28 décembre 2015 relative à la gratuité et aux modalités de la réutilisation des informations du secteur public, qui prévoit que, dans les conditions prévues à l'article 38 de la Constitution, le Gouvernement est habilité à prendre par ordonnance toutes mesures relevant du domaine de la loi nécessaires pour modifier et compléter le code des relations entre le public et l'administration, afin de codifier, à droit constant, les articles 10 à 19 et 25 de la loi n° 78-753 du 17 juillet 1978 portant diverses mesures d'amélioration des relations entre l'administration et le public et diverses dispositions d'ordre administratif, social et fiscal, dans leur rédaction issue de la loi précitée du 28 décembre 2015.

### **➤ Décret n° 2016-308 du 17 mars 2016 relatif à la réutilisation des informations publiques et modifiant le code des relations entre le public et l'administration (dispositions réglementaires)**

Le présent décret codifie les dispositions réglementaires relatives à la réutilisation des informations publiques en coordination avec l'ordonnance n° 2016-307 du 17 mars 2016 portant codification des dispositions relatives à la réutilisation des informations publiques dans le code des relations entre le public et l'administration. L'article 5 de la loi n° 2015-1779 du 28 décembre 2015 relative à la gratuité et aux modalités de la réutilisation des informations du secteur public a modifié l'article 15 de la loi n° 78-753 du 17 juillet 1978 portant diverses mesures d'amélioration des relations entre l'administration et le public et diverses dispositions d'ordre administratif, social et fiscal, codifiés par l'ordonnance précitée aux articles L. 324-1 à L. 324-5 du code des relations entre le public et l'administration, en fixant le principe de la gratuité de la réutilisation d'informations publiques. Les mêmes articles prévoient toutefois des exceptions permettant aux administrations mentionnées à l'article L. 300-2 du code des relations entre le public et l'administration d'établir des redevances. Le présent décret désigne le conseil d'orientation de l'édition publique et de l'information administrative en tant qu'autorité compétente, mentionnée aux articles précités, pour donner un avis sur les projets de décrets fixant les modalités de fixation de ces redevances, la liste des catégories d'administrations qui sont autorisées, en raison de la nature de leur activité et des conditions de leur financement, à établir des redevances ainsi que la liste d'informations publiques contenues dans des documents produits ou reçus par l'Etat ou les établissements publics de l'Etat à caractère administratif.

Le décret crée également un second rapporteur général adjoint à la commission d'accès aux documents administratifs pour permettre à celle-ci de faire face à l'augmentation du nombre de demandes qui lui sont soumises. Il procède enfin aux coordinations rendues nécessaires par le transfert au 1er janvier 2016 dans le code des relations entre le public et l'administration des dispositions relatives aux enquêtes publiques dites « innommées » qui figuraient dans le titre Ier du livre Ier du code de l'expropriation pour cause d'utilité publique.

### **➤ Note d'information relative aux incidences de la loi n° 2015-991 du 7 août 2015 portant nouvelle organisation territoriale de la République sur l'exercice des compétences « eau » et « assainissement » par les établissements publics de coopération intercommunale. (13 juillet 2016)**

La présente note a pour objet de préciser le contour des compétences des collectivités territoriales et de leurs groupements dans les domaines de l'eau et de l'assainissement, ainsi que de rappeler le calendrier de mise en œuvre des dispositions issues des articles 64 et 66 de la loi n°2015-991 du 7 août 2015 portant nouvelle organisation territoriale de la République.

### **➤ LOI n° 2016-1321 du 7 octobre 2016 pour une République numérique (1)**

La présente loi vise à répondre à un triple objectif :

- Libérer l'innovation en faisant circuler les informations et les savoirs, pour armer la France face aux enjeux globaux de l'économie de la donnée.
- Créer un cadre de confiance clair, garant de droits des utilisateurs et protecteur des données personnelles.
- Construire une République numérique ouverte et inclusive, pour que les opportunités liées à la transition numérique profitent au plus grand nombre.



Les collectivités territoriales peuvent être concernées à plusieurs égards :

- Les collectivités sont désormais tenues de communiquer, dans le respect de la loi n° 78-17 du 6 janvier 1978 relative à l'informatique, aux fichiers et aux libertés, les documents administratifs qu'elles détiennent aux autres administrations mentionnées au même premier alinéa de l'article L. 300-2 qui en font la demande pour l'accomplissement de leurs missions de service public. Cette obligation ne concerne toutefois pas les collectivités de moins de 3500 habitants.
- Ce texte crée la notion de données d'intérêt général. Cela vise à obliger les délégataires de service public à diffuser les données produites dans le cadre de cette délégation. Et ce, dans un format ouvert. Le délégataire peut toutefois invoquer le secret commercial et industriel pour se soustraire à cette obligation.
- Le titre III, relatif à l'accès au numérique, touche, entre autres, les raccordements aux réseaux de communications électroniques à très haut débit en fibre optique.
- Enfin, il y a également des dispositions consacrées à l'égalité des chances. Les collectivités devront ainsi garantir aux personnes en situation de handicap l'accès à leurs services téléphoniques et à leurs sites internet.

➤ **Décret n° 2016-1411 du 20 octobre 2016 relatif aux modalités de saisine de l'administration par voie électronique**

Le présent décret prévoit les conditions d'application du droit de saisir l'administration par voie électronique, qui s'applique selon les mêmes règles aux administrations de l'Etat, des collectivités territoriales, de leurs établissements publics administratifs et aux organismes et personnes de droit public et de droit privé chargés d'une mission de service public administratif, y compris les organismes de sécurité sociale.

➤ **LOI n° 2016-1500 du 8 novembre 2016 tendant à permettre le maintien des communes associées, sous forme de communes déléguées, en cas de création d'une commune nouvelle (1)**

La présente loi a pour objet de compléter le dispositif proposé par la loi n° 2015-292 du 16 mars 2015 relative à l'amélioration du régime de la commune nouvelle, qui n'a pas prévu de dispositions spécifiques « précisant le devenir, en cas de création d'une commune nouvelle, des communes associées dans le cadre du régime de fusion-association de la loi n° 71-588 du 16 juillet 1971 sur les fusions et regroupements de communes dite "loi Marcellin" ».

Cette loi modifie le Code général des collectivités territoriales en permettant aux communes associées d'être maintenues en tant que communes déléguées dans le cadre d'une commune nouvelle.

Elle fixe également des mesures transitoires relatives à l'élection des adjoints, à la composition du conseil municipal de la commune nouvelle, à la représentation de la commune nouvelle au sein du conseil communautaire d'un EPCI, au pourvoi d'un siège de conseiller communautaire vacant. Elle précise l'indemnité de fonction du maire délégué et le délai de rattachement d'une commune nouvelle à un EPCI.

➤ **LOI n° 2016-1691 du 9 décembre 2016 relative à la transparence, à la lutte contre la corruption et à la modernisation de la vie économique (1)**

La présente loi, dite "Sapin 2" est notamment destinée à prévenir et à détecter les faits de corruption, de trafic d'influence, de concussion, de prise illégale d'intérêt, de détournement de fonds publics et de favoritisme. Elle ratifie via ses articles 39 et 40 l'ordonnance n° 2015-899 du 23 juillet 2015 relatives aux marchés publics et l'ordonnance n° 2016-65 du 29 janvier 2016 relative aux contrats de concession.